Impresso em papel de HOLMBERG BECH & C. — Stockolmo e Rio.

Correio da Manhã

Propriedade de EDMUNDO BITTENCOURT & Cia. Limitada

OMMUNDSEN & Cº LTD. — Fornecedores de papel para o "Correio da Manhã."

Director—PAULO BITTENCOURT
Director substituto — M. PAULO FILHO

ANNO XXVI — N. 9.697
RIO DE JANEIRO — QUARTA-FEIRA, 1 DE SETEMBRO DE 1926

LARGO DA CARIOCA N. 13
Gerente — V. A. DUARTE FELIX

SERVIÇO TELEGRAPHICO DA UNITED PRESS, AMERICANA E CORRESPONDENTES ESPECIAES

A NAÇÃO PORTUGUEZA ABALADA POR UMA VIOLENTISSIMA HECATOMBE

Um terremoto destroe parcialmente a cidade de Horta, ilha do Fayal, Açores, com um grande numero de desgraças pessoaes

EM CONSEQUENCIA DE UM CHOQUE CONTRA O CAES, EM LENINGRADO, AFUNDA UM FERRY-BOAT, MORRENDO MAIS DE CEM PESSOAS

A Ilha da Trindade

Núa, esteril, desabrigada e secca, não tem, não manifesta um estremecimento de vida

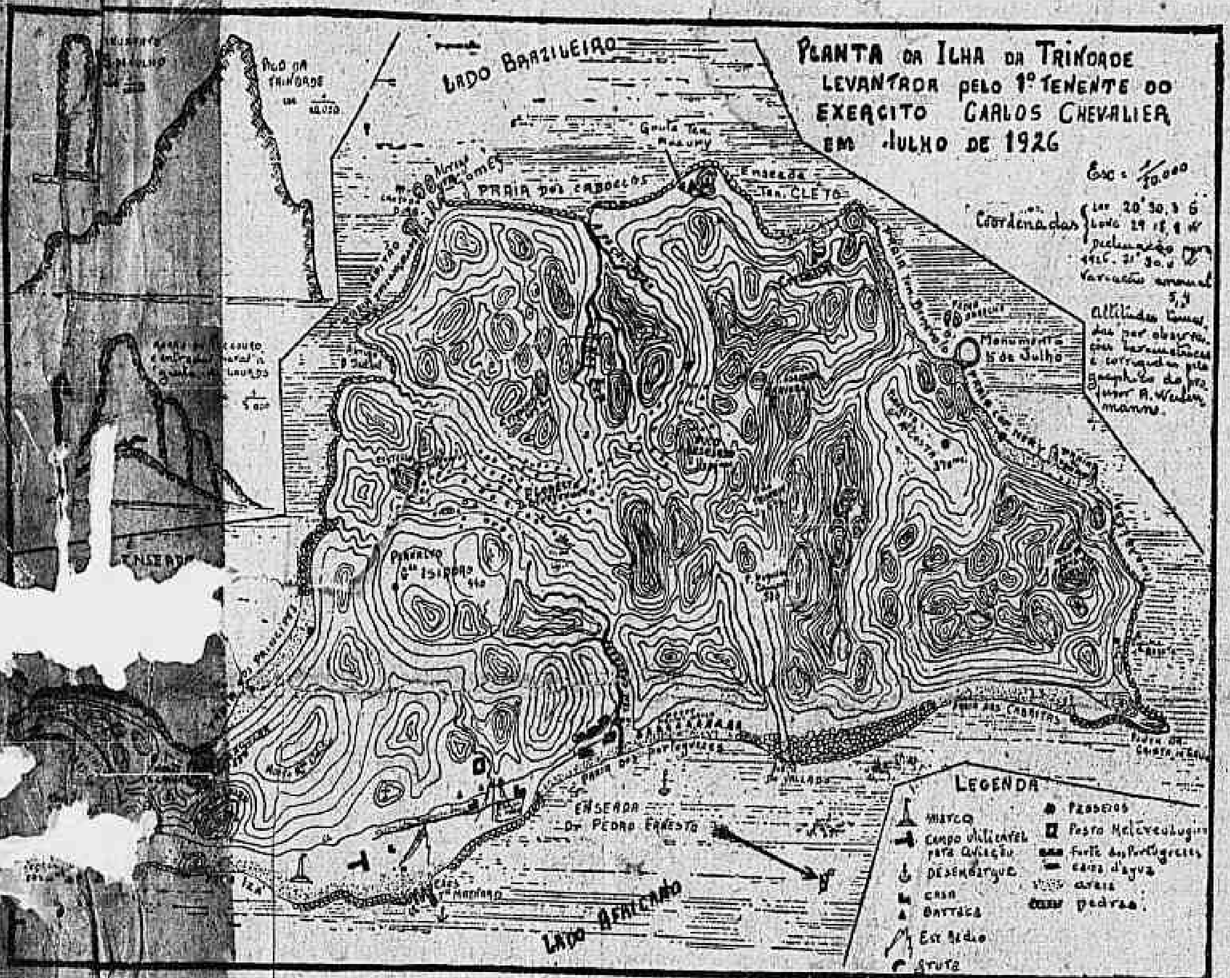

[illegible] milha da costa brasileira, [illegible] parallelo que [illegible] Espirito Santo, a ilha da Trindade — [illegible] — [illegible] como se fôra a imagem [illegible] da aggressão, emergindo por [illegible] de immensidade do [illegible] rude, [illegible], aridas, inhospita e repellente. [illegible] a duzentos metros de dis-

existencia. O navio fundéa na enseada Pedro Ernesto a poucos metros de distancia, do lado que olha para a Africa, exactamente o mais pobre e mais feio, sem paisagens que agradem e sem agua potavel toleravel. Segue-se o desembarque: aventura que é, por si só, um capitulo inédito e indescriptivel de arriscada acrobacia, na historia sombria dessa ilha sinistra. Não

desembarque — Cáes Tenente Maynard. E' uma ponta de pedra resoluta e atrevida que avança, heroicamente, mar a dentro. A baleeira, perfeita montanha russa, ousa acercar-se da pedreira bruta sob o risco de despedaçar-se de encontro á rocha. E nesse afan lá se vão muito tempo e muita paciencia. Um cabo grosso, arremessado de terra, não attinge o alvo e cáe ao mar. Novo trabalho. O cabo é recolhido, novamente lançado, ficando novamente aquem do alvo. Ha sugestões variadas e, a mais sabia de todas opina por uma corda fina e leve. Finalmente, depois do primeiro banho de mar inesperado e irreverente, se põe o pé em terra.

A cabeça anda á roda. O estomago protesta em altos brados. A ilha é amaldiçoada e fica, sem remissão, odiada como pouco hospitaleira e gentil com os seus visitan-

tesca, que a ilha não tem um só arvore. Estaca-se, com as idéas em confusão; e gyrando a vista em torno, toma-se contacto com o primeiro rato, um dos membros mais conspicuos da formidavel legião de roedores que tem o seu quartel-general sob a incalculavel quantidade de pedras que se amontoam em todos os cantos. E' isso quasi tudo quanto existe nessa ilhota distante: pedras, depois mais pedras, ratos e caranguejos em profusão. O olhar não lobriga nada de novo, além do panorama invariavel: céo e mar. Principalmente o mar: em frente, á rectaguarda, á direita e á esquerda sempre as aguas bravias e indomaveis do Oceano, rugindo surdamente, noite e dia, num sonho talvez longinquamente realizavel de devorar esse rochedo inutil e importuno.

Vêm a noite depois e com ella um véo pesado de tristeza cáe,

O cu[illegible] da ilha vendo-se um mausoléu

[illegible]tancia, fére a retina [illegible] a sensibilidade pelo [illegible] seu perfil de linhas duras, destacando-se nitidamente sobre o [illegible] azul claro do céo. Apezar d[illegible], porém, [illegible] soberba [illegible], para quem vêm de [illegible] de longe e chega ahi, depois [illegible] dias de mar alto, aquelle [illegible] de terra que surge do [illegible] das aguas inquietas.

Mas logo depois [illegible] examinada [illegible] ilha [illegible] fundação. Núa, esteril, desabrigada [illegible], não tem, não manifesta um estremecimento de vida. Não ha vegetação: [illegible] rocha, [illegible] tudo o que constitue a negação do conforto [illegible] da alegria. A pedra, [illegible] de má constituição, quasi toda [illegible] decomposta em virtude certamente dos [illegible] annos de

[illegible] cáes, não ha pontos abrigados, [illegible] ha praias graciosas. E' desde [illegible] a pedra, o seixo, o granito [illegible]. Começa o martyrio [illegible] quem tem a idéa infeliz de [illegible] a ilha. Mar bravio. Vento [illegible]. [illegible] e raivoso. Ondas revoltas [illegible] as aguas [illegible] e frágil [illegible] pro[illegible] que [illegible]. E' a unica [illegible] o seu calado [illegible] das [illegible] ás vezes — [illegible]. Uma vaga [illegible] surprehende [illegible] a embarcação, que [illegible] como uma [illegible] levada [illegible] logo em seguida, [illegible] á depressão [illegible] deixando os [illegible] se de encontro aos [illegible] amolga[illegible] de coral. E a [illegible] do ponto [illegible] propicio [illegible]

Uma faixa do litoral da ilha

tes. Então começa verdadeiramente o desencanto. Num breve relancear da vista ao derredor já quasi tudo se torna conhecido: a praia das Tartarugas, mais adeante a dos Portuguezes, pequenas casas de ma[illegible], barracas á beira da praia e [illegible] touro Hereford, o habitante [illegible] antigo. Logo adeante, caminhando á procura da sombra de um [illegible], nota-se com surpreza gigan-

amortalhando tudo, emquanto o vento ruge e as vagas, de encontro ao rochedo, proclamam roucamente a sua raiva, com furia e a pescaria, raramente é possivel. Não muito longe, o tubarão enxameia, e por vezes, passa esguichando agua, uma baleia enorme. O homem foge portanto espavorido da ameaça do mar. Por outro lado, porém, em terra firme, a mesma e invariavel

pasmaceira. O Hereford, a derrear de enxundia, passeando solenne, a remoer calado a sua dôr, recalcando no peito desillusões e pezares, suffocando os gemidos, aguardando estoicamente o momento feliz da sua libertação dessa angustia infinita, de viver só, abandonado e desconhecido.

Caranguejos enormes, nas horas de paz do sol á pino, sáem das tócas discretamente e de olhos esbugalhados e inquietos como azougue, passeam sobre as pedras, philosophando sobre as vantagens da democracia nos paizes civilizados. Isso na faixa estreita, e mais hospitaleira, que se constringe entre a furia do mar e as grimpas aggressivas do penhasco á pique. Para quem não soffre das vertigens das alturas, a ilha têm attractivos especiaes. Paisagens surprehendentes e soberbas se apresentam aos olhos desses excursionistas audazes. Trepando em resaltos da rocha que a mais das vezes quebram com esforço maior, lá se vãe diariamente a turma dos chamados "excursionistas" em buscas de paisagens novas.

Subindo-se arriscadamente ingremes rochedos aguçados, encontra-se a "Floresta", notavel agrupamento de meia duzia de arbustos e uma duzia de palmeiras communs; noutro ponto ergue-se a "cratéra", alto monte pedregozo de cascalho inseguro, fugidio ao pé do excursionista, cuja constituição deixa entrever, num grande recúo de seculos distantes, alguma velha actividade vulcanica o que é de resto attestado por quasi toda a formação geologica da ilha; o "monumento de Niepin" — actual "5 de Julho", arrojado monolitho majestoso, alteando-se a 350 metros sobre o mar, donde emerge erecto isolado, soberbo e orgulhoso; o Tunnel Tenente Jansen, maravilhosa concepção artistica do mar, construido de certo, num trabalho pertinaz de muitos seculos, perfurando de lado a lado em uma abertura de 50 metros de diametro um alto monte de 200 metros de altitude; e aqui e acolá, cryptas e furnas mysteriosas como sóe ser a linda gruta de N. S. de Lourdes, onde a curiosidade de uns e o sonho de grandeza de outros, tem procurado descobrir, num esforço de hercules, o famoso thesouro enterrado pelos piratas antigos, gente simples desse tempo em que predominava o máo gosto — hoje completamente archaico — de enriquecer e prosperar, percorrendo mares valentes e regiões bravias, em busca de ouro e pedras preciosas. Hoje, as guitarras, as concordatas politicas... etc., resolvem mais facilmente o problema...

E' ahi, sobre as alturas, ora sobre um planalto modestamente limitado, ora nas grimpas de um rochedo em plena decomposição, fazendo milagres de equilibrio, que prolifera a fauna exhuberante, esplendidamente representada pelas fragatas, albatrozes, grazinas, e principalmente pelos grandes pensadores o caranguejo e o cabrito selvagem, donos e cidadãos prestantes dessa republica liberrima, perdida na vastidão do largo Atlantico.

Das alturas ainda, é dado ao excursionista destemeroso, contemplar varias praias, quasi todas formosas á distancia, em virtude dessa orla branquissima que a borda, orla de espuma, resultante do entrechoque violento das vagas vigorosas no seu continuo fluxo e refluxo.

E o olhar descança um pouco, pela mudança de scenario, ao contemplar de lá, do alto, a "Praia Izá", o primoroso recanto "D. Izabel", a orgulhosa enseada Dr. Pedro Ernesto e tantos outros pontos beijados pelas ondas.

Ainda contrabalançando as asperezas da ilha, são offerecidas de vez em quando aos seus habitantes, noites de luar encantador.

E, então, como doce lenitivo ás saudades, a natureza parece que se ameiga. Em uma noite dessas, o poeta que por acaso aportasse por ali, contemplaria o mar vastissimo que se estende á distancia, sem mancha que o macule, calmo, espelhado, manso; depois a curva solenne do céo todo azul, milagrosamente pontilhado de estrellas — olhinhos piscos do infinito.

E seria levado, insensivelmente a meditar, a confrontar, a deduzir.

Face a face com a natureza esmagadora e forte em todo o esplendor das suas forças, o homem fica anniquilado e scisma na sua pequenez, [illegible] quando uma duvida enorme [illegible] brutalmente e elle então [illegible] permanecendo sem res[illegible] maior [illegible] [illegible]

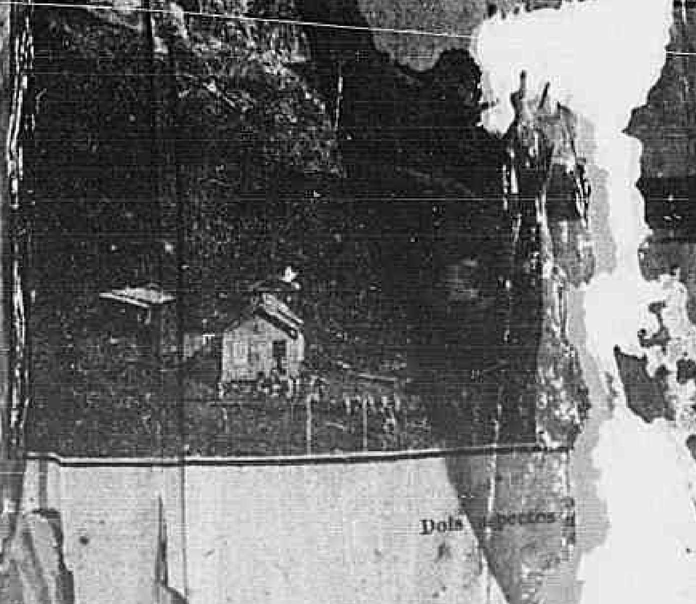

Dois aspectos [illegible]

Rodolpho Valentino

As exequias realizadas em Castellaneta

Castellaneta, 31 (U. P.) — Na principal egreja desta localidade realizaram-se as exequias de Rodolpho Valentino, na mesma hora em que se celebravam as de Nova York. Viam-se por toda a parte bandeiras a meio páo.

Desastre fatal de aviação na Italia

Vicenza, 31 (U. P.) — Falleceram o major Sibilia e o tenente Debiase, em consequencia da quéda de um aeroplano, por occasião das commemorações de Bruncio, em presença do principe herdeiro.

Liga das Nações

O rei Feisal quer negociar a adhesão do Iraq

Genebra, 31 (U. P.) — Um despacho de Montreux annuncia que o rei Feisal chegou ali e iniciou negociações com os membros da delegação ingleza, que se acha agora nesta cidade em conferencia com os membros do secretariado, sobre a possibilidade do reino do Iraq adherir á Liga das Nações, o que automaticamente significará a terminação do mandato da Grã Bretanha sobre aquelle reino.

Genebra, 31 (U. P.) — A Commissão do Conselho da Liga incumbida da reorganização do mesmo conselho, decidiu definitivamente augmentar o numero dos membros não permanentes a nove, os quaes serão eleitos por tres annos reelegiveis por outros tres annos, mas ainda não concordou na forma em que serão indicados os reelegiveis.

Foi nomeado o sr. Formageot para estudar o assumpto e achar uma formula satisfactoria, a qual será apresentada na sessão desta tarde.

Genebra, 31 (Communicado telegraphico da United Press, por Henry Wood) — Por occasião da reunião no dia tres de setembro proximo do Conselho da Liga das Nações, será examinada a nota dirigida pelo Ras Taffari, regente da Abyssinia, denunciando a intenção da Italia e da Inglaterra de estabelecer zonas de influencia em seu territorio, tendo concertado as duas potencias os meios de fazer pressão sobre elle no caso que se recusar a consentir.

O Conselho e a Assembléa da Liga terão que fazer investigações a respeito da caustica nota do Ras Taffari.

O caso assume maior importancia pelo facto de ser corrente o boato de que o regente da Abyssinia adoptou a resolução de formular o seu protesto contra a Italia e a Inglaterra, por insinuação da França.

Os membros da Liga das Nações fazem observar a respeito dessa rivalidade que sómente a existencia da Sociedade de Genebra, serve para evitar as guerras. Nos tempos antigos se a Italia e a Inglaterra tivessem combinado a divisão da Abyssinia em zonas de influencia e a França não tivesse concordado, o unico recurso desta teria sido a guerra. Agora, tudo quanto ella tem a fazer é por meio de ligeira correspondencia diplomatica, persuadir a Abyssinia a enviar o seu protesto á Liga das Nações e por esse meio a Italia e a Inglaterra, ver-se-ão obrigadas a abandonar os seus sinistros designios caso realmente os tenham. A Abyssinia protestou e a França tem a satisfação de haver annullado os esforços das outras potencias no sentido de influir na Abyssinia sem tel-a antes consultado.

Até agora não foi decidido o que deve ser feito com o protesto do Ras Taffari, pois em sua nota, que é bastante original, apenas pede que os membros da Liga sejam informados do que já fizeram a Inglaterra e a Italia. O secretariado da Liga dirigiu uma nota ao Regente da Abyssinia perguntando se deseja que seja dado qualquer passo ulterior a respeito de sua reclamação. Espera-se que a resposta do Ras, chegue a Genebra antes da reunião do Conselho no dia tres de setembro.

Nos circulos da Liga fazem-se muitas conjecturas a proposito do supposto accordo italo-britannico, affirmando-se que a Inglaterra consentiu na proposta da Italia, depois de tel-a recusado, em troca do apoio italiano no caso de Mosul, convenio esse que teria sido concluido por occasião da estadia em Rapallo do sr. Austin Chamberlain, quando foi convalescer nessa cidade no mez de dezembro ultimo e teve um encontro com o presidente do Conselho da Italia, sr. Mussolini.

Genebra, 31 (U. P.) — Reune-se amanhã nesta cidade a Conferencia das nações signatarias dos estatutos da Côrte Permanente de Justiça Internacional de Haya, afim de decidir se as reservas apresentadas pelos Estados Unidos, como condição essencial para a sua adhesão ao Tribunal, são acceitaveis.

Os Estados Unidos não se fazem representar na reunião.

O numero de mortos pela avalanche do campo do Tigre

Rangoon, 31 (U. P.) — Noticia-se officialmente que morreram quarenta e tres nativos num desmoronamento de terra havido no campo do Tigre.

Inaugura-se o setimo Congresso da Associação Alpi[illegible] Italiana

[illegible] O [illegible] de [illegible] Con[illegible] [illegible]cional

Uma calamidade desaba sobre a nação portugueza

A cidade de Horta, nos Açores, destruida parcialmente por um terremoto

E' GRANDE O NUMERO DE MORTOS E FERIDOS

Um aspecto da cidade de Horta

LISBOA, 31 (U. P.) — Informações officiaes recebidas nesta capital dizem que violento terremoto destruiu parcialmente a cidade de Horta, esta manhã, ás 8 horas e 40 minutos.

Em consequencia da hecatombe morreram e ficaram feridas numerosas pessoas, faltando pormenores.

LISBOA, 31 (U. P.) — O ministro do Interior enviou um telegramma ao governador de Horta, expressando o seu profundo pezar pela catastrophe, que destruiu grande parte da cidade.

O governo está tomando todas as providencias para enviar promptos soccorros, logo que for conhecida em todos os seus detalhes a extensão do desastre. Foi enviado um radiogramma ao cruzador "Carvalho Araujo" ordenando-lhe que se dirija a Fayal. Estão sendo aprompiados com toda a presteza instrumentos e ferramentas para embarcar e dar inicio ao trabalho de reconstrucção de Horta. Os nucleos escoteiros desta capital offereceram os seus serviços ao governo. E' febril a actividade no Arsenal de Marinha, onde estão sendo aprestados alguns navios de guerra para levar assistencia ás victimas do terremoto.

LISBOA, 31 (U. P.) — O governo telegraphou para Horta pedindo detalhes sobre o terremoto sem que até agora tivesse resposta. Tambem ordenou a organização de uma ambulancia, com uma columna para hospitalização, material de campanha, remedios, sete medicos e varios enfermeiros, a qual seguirá immediatamente para Horta onde será installado um hospital de sangue. Simultaneamente partirá um destacamento de engenharia de cincoenta praças.

Estão sendo aprompiados os cruzadores "Adamastor", "Gil Eannes" e Pedro d'Alenquer", que tambem partirão para os Açores.

A Cruz Vermelha de Ponta Delgada, Funchal e Lisboa offereceram os seus serviços, desejando seguir para Horta logo que o governador dessa provincia envie p[illegible]

O posto radi[illegible] de Monsanto aff[illegible] ta ficou totalme[illegible]

LISBOA, 3[illegible]

Telegramma do governador de Horta para o ministerio do Interior confirma a noticia de se terem sentido esta manhã violentos abalos sismicos que se repetiram frequentemente, em consequencia dos quaes tres quartas partes da cidade ficaram destruidas. Houve numerosos feridos e muitos mortos, ignorando o numero e outros detalhes.

O Conselho de Ministros, reunido extraordinariamente, resolveu enviar soccorros urgentes e ordenou que o vapor "São Miguel" que se acha nos Açores, soccorra os feridos.

LISBOA, 31 (A. A.) — Acaba de chegar a esta capital a noticia de que, além da cidade de Horta, outras povoações da ilha do Fayal soffreram sérios damnos em consequencia do cyclone que caiu sobre os Açores.

A CIDADE DE HORTA, CAPITAL DA ILHA DO FAYAL

A cidade da Horta é a capital da ilha portugueza do Fayal, séde de conselho, de comarca e de districto; tem 6.098 habitantes. Está situada a ESE. da ilha, á beira mar, possuindo um porto amplo e seguro. A bahia é a mais espaçosa, abrigada e segura de todo o archipelago açoreano, vantajosamente localizada, fronteira á ilha do Pico, da qual a separa o canal da Horta. Este porto é muito frequentado, tanto por navios mercantes de todas as bandeiras e capacidades como por navios de guerra nacionaes e estrangeiros. Horta é séde do districto da Horta, constituido pelas ilhas do Fayal, Pico, Flores e Corvo, no archipelago dos Açores. A villa, vista da banda do mar, offerece um golpe de vista soberbo. O conselho comprehende 13 freguezias com 20.362 habitantes. Produz cereaes, azeite de baleia, gado vaccum, couros, bordados, obras de palha e de vime, vinho, manteiga, fruetas, legumes, mel, etc., que são os principaes artigos de commercio.

A ilha do Fayal foi descoberta por Gonçalo Velho Cabral em 1453, segundo uns, e em 1432, segundo outros. Começaram por estabelecer-se nella uns mareantes, de São Jorge e por carta de 1509 foi doada ao flamengo Jorge (ou Joz) de Utra.

A povoação da Horta foi elevada á categoria de villa por d. Manoel em 1498, á de cidade por d. Pedro IV em 13 de julho de 1833 e á capital de districto em 1836.

As tropas constitucionaes desembarcaram ali em 23 de janeiro de 1831 e no decurso da guerra civil prestou relevantes serviços á causa liberal o arsenal existente na ilha e pertencente á familia americana Dabney. Em 1832, esteve na Horta o imperador d. Pedro (I do Brasil e IV de Portugal) e ali se aprestaram alguns dos navios que levaram ao continente os sete mil e quinhentos liberaes que desembarcaram na praia de Arenosa do Pampellido e sustentaram o cerco do Porto.

E' muito vulgar na Horta falar-se inglez. Todos o entendem e todos lêem. E' a resultante natural da massa consideravel de emigrantes insulanos que voltam da America septentrional, de Nova Bedford, de Nova York ou de Maryland, onde foram tentar fortuna e da frequencia dos navios inglezes naquellas paragens. E' tambem a uma familia americana, a dos Dabney, a quem mais deve a ilha.

Era natural da Horta o primeiro presidente da Republica portugueza, dr. Manoel d'Arriaga.

UM IMPRESSIONANTE DESASTRE EM LENINGRADO

Numerosas pessoas morrem afogadas em consequencia do afundamento de um ferry-boat

Londres, 31 (U. P.) — O correspondente do "Daily Mirror", em Leningrado, communica que morreram afogados cem pessoas, em consequencia da collisão do navio de passageiros "Burse vestnik" com o caes, devido ao nevoeiro que reinava. Esse facto occorreu á noite de domingo e o navio afundou em quinze minutos.

Moscou, 31 (U. P.) — Noticias de Leningrado avaliam em 150 o numero de pessoas que morreram em consequencia da collisão do ferry-boat "Burse vestnik", que se seguiu á de [illegible] allemão no rio Neva [illegible] do meio dia, o "Bursev[illegible]" conduzido com toda [illegible] os turistas sul-am[illegible] [illegible]

A TERRA TREME MAIS UMA VEZ

Os sismographos do professor Bendandi registraram o violento abalo no mediterraneo, no Adriatico e no Jonio

Faenza, 31 (U. P.) — Os sismographos do professor Bendandi, registraram violentissimo terremoto a uma distancia de 900 kilometros, provavelmente no mar Jonio. O abalo fez-se sentir ao longo do Adriatico, não causando felizmente nem estragos materiaes nem [illegible]

Vida economica

NOTAS AGRICOLAS PARA O MEZ DE SETEMBRO

O mez de setembro paar o nosso hemispherio meridional corresponde ao mez de março do hemispherio boreal, e é o mez em que a vegetação desperta, graças á entrada da Primavera, que nos proporciona uma quantidade de luz, de calor e de humidade, factores primordiaes da vida das plantas.

Salvo as excepcionaes seccas persistentes e ás ondas frias que muitas vezes determinam, no interior, sérios prejuizos nas nossas culturas, o mez de setembro é o mez mais desejado pelo agricultor.

Conforme já dissemos em agosto, as lavras de preparo do solo já devem estar concluidas, visto que neste mez só convém fazer as lavras chamadas de sementeira ou quando muito, concluir as que eventualmente não tenham sido completadas.

As lavras de sementeiras são trabalhos superficiaes, leves escarificações, gradagens, etc., que se farão com todo o carinho possivel, afim de se amanhar bem o solo, deixando-o bem estorroado e finamente dividido.

Neste mez o agricultor se sente mais animado para a luta e para o trabalho.

A vegetação entorpecida se reanima; a terra, aquecendo-se gradualmente, desperta a vitalidade das sementes que n'ella se acham confiadas e o sol, que resplandece e illumina o horizonte, reaviva a natureza que soffreu os torpores do frio hibernal.

Não ha planta cultivavel, entre nós, que não possa ser semeada neste mez.

Na grande cultura a canna de assucar, o fumo, o algodão, os feijões, o milho, o arroz e tudo o que deve constituir base das grandes producções, começam a ser semeados neste mez.

Tambem na horticultura não ha o que se não plante neste mez, porque as chuvas tepidas e bemfazejas não tardam para attenuar os sacrificios que ao horticultor se impõem com a irrigação.

Assim é que, em setembro, fazem-se sementeiras de toda especie, esperando-se pelas primeiras chuvas e tomando as necessarias precauções nas sementeiras da horta para que alguma extemporanea não prejudique as novas plantações.

No pomar transplantam-se os enraizados para logar definitivo e fazem-se enxertos das varias plantas fructiferas seguindo-se o systema que melhor se adapta ás varias especies.

A poda das arvores já deve ter sido feita, mas a limpeza dos galhos seccos ou outros que deformam a planta continúa a ser feita com todo o empenho pelo lavrador.

O fazendeiro de café deve ser escrupuloso em continuar o repasse dos seus cafezaes afim de evitar que a broca se aninhe nos grãos de café que ahi ficaram.

A adubação é outro cuidado cultural que exige do cafeista o maior empenho e não quer que a decadencia da sua producção augmente cada vez mais, com grave prejuizo para si e para a riqueza economica nacional.

Faça-se adubação completa, de accordo com a natureza do solo e com as exigencias das plantas, mas não se despreze nunca a materia organica e factor importantissimo da fertilidade do solo e que ella em nosso clima se mineraliza mui facilmente. E assim muito se recommenda que, quando se adubar mineralmente, não se despreze a adubação organica que é para o nosso terreno de grande valor.

Já não ha grandes colheitas a colher no mez de setembro. Sómente as fazendas que dispõem de pouco pessoal é que estarão atrazadas nesse serviço, que convém abreviar para desde logo se fazer com diligencia o já imprescindivel repasse.

As propriedades que fazem derrubadas para novas culturas ou para o aproveitamento da madeira, já deram por concluidos os trabalhos em que desde maio se achavam empenhados em executal-os com cuidado e perfeição.

DE BELLO HORIZONTE

As situações municipaes do interior andam assanhadas

Ha na politica dos municipios uma verdadeira desorientação, dada a incerteza do bafejo que partirá do palacio da Liberdade, no futuro governo.

Diversos municipios estão em luta local com a divisão dos politicos em dois partidos, ambos ascenando, na ancia de prestigio, para o presidente que toma posse no dia 7.

Em Bello Horizonte já se acham diversos representantes dos partidos politicos do interior, na expectativa de poderem obter as graças do sr. Antonio Carlos.

Embora cedo para as "cavações", muitos se apressam a chegar á presença do presidente quasi empossado, antes que um mais escovado obtenha as credenciaes.

Outros chefes, retirando-se do theatro da luta já accesa, ficam a duas amarras "promettendo" estarem com a facção vencedora como se dá com a esperta orientação politica do senador João Pio, no municipio de São Domingos do Prata.

Em Queluz a coisa vae de vento em pôpa, esperando-se, dada a escolha do sr. Antonio Carlos, acontecimentos de caracter grave.

Como esses dois, outros municipios como Diamantina, Curvello, Sete Lagôas, Pirapora e alguns da Matta estão em preparativos para uma luta que será grande.

A harmonização politica nos municipios mineiros é a coisa mais difficil que se póde conceber e sendo assim o sr. Antonio Carlos terá pauno para as mangas, como mais uma doação na herança que lhe passará o sr. Mello Vianna.

* * *

Andam bastante desilludidos com a nova orientação que vae tomando a politica mineira os deputados estaduaes Rubens Campos, Argemiro Rezende Costa, Adolpho Vianna, Mario Mattos, Francisco Lessa e Elpidio Cannabrava, todos candidatos á promoção para o palacio Tiradentes ahi, com o advento do sr. Antonio Carlos que, por emquanto, vae transigindo a bem de seus futuros interesses politicos.

Liga Brasileira de Hygiene Mental

A Liga Brasileira de Hygiene Mental, dirigiu aos governadores dos Estados a seguinte circular:

"A Liga Brasileira de Hygiene Mental, associação que de ha muito promove intensa campanha contra o alcoolismo, na qual têm tomado parte não sómente luminares da medicina nacional, como vultos eminentes das letras juridicas, e outras personalidades, na convicção de que muito póde esperar do lucido patriotismo de v. ex., vem solicitar se digne v. ex. prestigiar junto ás bancadas representativas desse culto Estado no Senado e na Camara Federaes a legislação de medidas repressivas daquelle vicio, um dos factores predominantes da alienação mental e da criminalidade em nosso paiz".

A DICTADURA PORTUGUEZA

Publicaremos amanhã mais um artigo de Oliveira Lima

Antigo diplomata, publicista e historiador, o sr. Oliveira Lima, que dirige a Bibliotheca Catholica da Universidade de Columbia, em Washington manda-nos mais uma das suas excellentes collaborações. O illustre escriptor estuda a dictadura portugueza, explicando como nesses regimens de força e de arbitrio, antes de tudo, os dictadores carecem de pulso firme e de uma honradez a toda prova.

Publicaremos amanhã esse artigo do dr. Oliveira Lima.

Novo escrivão de collectoria em Avahy

O ministro da Fazenda nomeou [illegible]

Para ler no bonde

COISAS DE THEATRO

Durante o almoço offerecido a Leopoldo Fróes, hontem, no Jockey-Club, e que — seja dito de passagem — valeu pela mais estrondosa das consagrações já feitas ao talento do nosso maior actor, contou-me o comediographo Affonso de Carvalho, meu vizinho á mesa, o que se vae ler e que aqui fica registrado a titulo de subsidio para quem escrever, um dia, a vida anecdotica do nosso grande artista.

Fróes, quando trabalhava no Carlos Gomes, notou, certa vez, a assidua frequencia de um cavalheiro que, entrando, sempre, sem pagar, ia espojar-se nas melhores cadeiras, nos melhores camarotes e frizas do seu theatro.

Perguntando, ao fiscal do emprezario, quem era o individuo, ouviu, delle, a seguinte resposta:

— E' um senhor que passa com tal importancia deante dos porteiros que elles não têm coragem de lhes pedir o bilhete de entrada.

— Pois traga o homem á minha presença, disse o actor-emprezario.

E, minutos após, ali-o no camarim do grande artista.

— Mandei-o chamar, diz Fróes, para indagar uma coisa: O amigo não é meu collega?

— Não, senhor.

— Ah! E' jornalista?

— Tambem, não.

— Então, é autor theatral...

— Muito menos.

— Da policia?

— Nada disso...

Leopoldo Fróes franziu o sobr'olho:

— Com que direito, então, entra o cavalheiro, nesta casa, sem pagar?

O homem rodando o chapéo entre os dedos, não demorou em responder:

— Com o direito de quem já fez alguma coisa pelo theatro nacional.

Fróes passou de aspero, a mais brando, ou quiçá, a avelludado:

— E que fez o meu bom amigo pelo theatro nacional?

No ouvido do artista, numa branda confidencia, respondeu-lhe o outro:

— Emprestei ao autor da ultima peça que o senhor fez representar, neste theatro, um conto de réis...

Fróes ergueu ambas as mãos ao céo, como que a pedir a misericordia divina:

— Mas, cavalheiro, se eu fosse consentir a entrada, em meu theatro, a todos os individuos aos quaes o autor, a que o senhor se refere, pede dinheiro emprestado, eu só poderia representar no stadium do Fluminense, que, assim, mesmo, não tem capacidade senão para quinze ou vinte mil pessoas...

LUIZ

Os gatos na literatura

Haverá, pois, uma literatura de gatos; isto é, o gato tão lindamente chamado o *leão do pobre*, será um animal querido dos escriptores e dos artistas? Caso é que o gato teve o seu *historiographo*, como os povos os seus historiographos e os homens os seus biographos.

Foi Moncrif Lyonnois que teve a primeira idéa de fazer uma especie de encyclopedia "gatica", seguido logo no mesmo assumpto por Champfleury, que escreveu a respeito um livro curiosissimo e muito procurado. Todos os poetas, pouco mais ou menos, queimaram incenso em louvor de "Amilcar, guardião da cidade dos Livros", como reza Anatole France.

Agora, é uma senhora que acaba de dedicar um livro aos gatos, com documentos iconographicos diversos, reproduzidos em heliogravura. Intitula-se: "O Gato na literatura e na arte" e tem por autora a sra. J. Conan Fallex.

Abrange a literatura desde Esopo e Tito Livio até Rollinat, Coppée, Zola, Farrère, Derennes, etc.

Quanto aos documentos alguns pertencem ás mumias, outros á edade média e os ultimos ás mais recentes exposições.

E' um livro incompleto, não ha duvida, mas muito commodo como documentação e que deve ser agradavel aos amigos dos gatos.

O QUE HOUVE HONTEM NO SENADO

A DISCUSSÃO DO PROJECTO CREANDO NO EXERCITO A 5ª ARMA

Esperava-se que não houvesse, hontem, sessão no Senado. Contra a espectativa, assim não aconteceu e á hora regimental estava na casa o *quorum* sufficiente para serem iniciados os trabalhos. O expediente correu sem importancia. Na ordem do dia foi successivamente encerrada a discussão dos projectos do Senado, nº 31, de 1926, concedendo a d. Francisca de Sant'Anna Pessoa, viuva do veterano do Paraguay, tenente Sylvestre Gonçalves Pessoa e mãe do alferes José Eloy Pessôa, a elevação da pensão que actualmente percebe, de 29$500 para 100$000, em attenção aos serviços de guerra prestados pelos referidos officiaes e n. 40, tambem do Senado de 1926 determinando que á reforma do coronel do exercito, Fabio Fabrizzi deve ser applicado o artigo 54 da lei nº 4.555, de 1922, revigorada pela lei 4.632, de 1923.

O projecto nº 47, de 1926, creando, com os elementos existentes na Aviação Militar, a 5ª arma combatente do Exercito, motivou os quatro discursos do dia. Rompeu o debate o sr. Mendes Tavares. Accentuou que na Commissão de Marinha e Guerra fôra já voto vencido, achando que não se poderia levar a effeito uma tal reforma sem que se ouvisse a respeito o Estado Maior do Exercito. Renovava, agora, os seus argumentos e neste sentido enviá á Mesa uma emenda.

Falou em segundo logar o sr. Paulo de Fronti, justificando o seu requerimento, que o Senado approvou, mandando o projecto voltar á commissão. O parecer desta foi defendido, em seguida, pelos srs. Vespucio de Abreu e Carlos Cavalcanti. E foi só o que houve.

O Senado enviou á Camara a sua emenda substitutiva ao projecto que reorganiza o montepio de funccionarios publicos. No officio declara-se que o original deixa de ser restituido pelo facto de se ter extraviado nas mãos de um dos membros da Commissão de Finanças.

Qual será este?

OS QUE ADQUIRIRAM IMMOVEIS

João Baptista Garcia, terreno no Leblon, por 12:000$000;

Olivia Loureiro Penedo, terreno, na Penha, por 2:000$000;

Maria Rosa Rodrigues, direito e acção á herança deixada por José Maria Rodrigues;

Francisco Rodrigues de Miranda terreno á rua Carvalho Alvim, por 6:000$000;

Alpheu Portella Ferreira Alves terreno á rua Magalhães Castro, por 7:000$000;

Eduardo Borges Mend s, á rua São Francisco Xavier ns. 573 e 785 e das casas ns I, II e III existentes no terreno por réis 150:000$000;

Antonio Botelho da Silva, predio á Estrada da Barra s|n, por réis 1:000$000;

Antonio Caetano de Azevedo Coutinho, predio á rua Anna Barbosa n. 48, por 25:000$000;

Hermes São Profirio, predio á Avenida 28 de Setembro n. 263, por 35:000$000;

Edelvina Soares Ferreira Cardoso, terreno á travessa Pau Ferro, por 2:800$000;

Carlos Alberto [illegible], predio á rua Itaguaca n. 67, por 8:500$000;

Alzyra Palmyra da Cunha, terreno á rua Vaz deToledo, por réis 3:000$000;

Alzira Palmyra da Cunha, predio a mesma rua, por 29:000$000;

Horacio das Costa Ferreira, terreno á rua Uruguay, por réis 27:050$000;

Olivia Fioravante Russo, terreno á Estrada do Pau Ferro, por réis 4:000$000;

Antonio José Monteiro, direito e acção á herança de José Paula Agra, por 2:500$000;

Jeanna Teixeira, predio á rua Moura Britto n. 19, por réis 100:000$000;

José dos Santos e Antonio Augusto Froufe, predio á rua Izolina n. 10, por 8:500$000 e Companhia Brasileira de Immoveis terreno á rua Professor Valladares, por réis 40:000$000;

Sobre o aforamento de terrenos de marinha

O ministro da Fazenda solicitou da Viação parecer sobre o aforamento dos terrenos de marinha no logar denominado [illegible] da Caeira, na bahia [illegible] freguezia da Boa [illegible] [illegible]

A ULTIMA REUNIÃO DO CENTRO INDUSTRIAL DO BRASIL

O imposto sobre a renda, a crise das industrias e a lei de ferias

Sob a presidencia do dr. Francisco de Oliveira Passos, realizou-se terça-feira ultima a reunião quinzenal da directoria do Centro Industrial do Brasil.

Do expediente constava a seguinte carta do ministro da Fazenda:

"Gabinete da Fazenda, exmo. sr. dr. Francisco de Oliveira Passos, M. D. Presidente do Centro Industrial do Brasil.

Accuso recebido o officio em que o Centro Industrial do Brasil, com inteira justiça, que nos termos estrictos da lei vigente, não era possivel ao Poder Executivo elaborar de maneira mais liberal e consentanea com as aspirações da communidade o ultimo regulamento referente ao imposto sobre a renda.

Creia v. ex. que muito me penhoram não só o reconhecimento dos esforços do Poder Publico no desempenho de conciliar os altos interesses do fisco e dos contribuintes, agindo com a maior liberalidade e com intuito de amenizar tanto quanto a lei permitte a applicação do imposto, como tambem as elogiosas referencias que v. ex. faz á minha pessoa. Com os protestos de minha alta estima e distincta consideração. Amigo Affectuoso e admirador. — *Annibal Freire.*"

Terminado o expediente, usou da palavra o dr. Oliveira Passos, para informar haver recebido communicação do Centro dos Industriaes de Fiação e Tecelagem de S. Paulo, assim como dos mais importantes industriaes de tecidos do Rio Grande do Sul, confirmando a sua perfeita solidariedade á orientação adoptada pelo Centro Industrial do Brasil para a solução da crise, que ameaça o surto da industria nacional e que mais acentuadamente se manifesta, neste momento, nos ramos de fiação e tecelagem de lã e de algodão. Foi justamente tendo em consideração a situação precaria destas duas industrias, que a directoria do Centro Industrial do Brasil approvou pela unanimidade dos seus votos, entre os quaes se contam os dos directores, que labutam em outros ramos industriaes, o projecto de uma medida de emergencia, que tenha por objectivo immediato defender desde logo as industrias de lã e de algodão contra a aggravação da premente condição em que se encontram, consequencia esta que certamente decorrerá da formação de um grande stock de mercadorias estrangeiras ao lado do já hoje enorme stock da producção nacional. Sendo intuitivo, porém, que uma medida de emergencia deve ficar restricta ao minimo indispensavel á justa e immediata defesa dos productos mais ameaçados redigiu o Centro Industrial do Brasil o memorial e 10 de agosto, que foi entregue á commissão de finanças da Camara dos Deputados, no qual se encontra indicado o minimo de medidas dessa ordem, que julga indispensavel serem urgentemente concedidas a algumas manufacturas de lã e de algodão.

O dr. Oliveira Passos mostra, então, como dentre os paizes mais adeantados, o Brasil é o unico que possue uma tarifa aduaneira organizada ha 26 annos, em cujo decurso, de mais a mais, se encontram quatro annos de conflagração mundial, que alterou todos os valores economicos e financeiros. Os principios livre-cambistas, affirma o presidente, desappareceram, por assim dizer, das cogitações das grandes nações, que todas sem exceptuar a Inglaterra, incluiram em sua legislação fiscal medidas defensoras do trabalho nacional contra a concorrencia estrangeira. Trata-se entre nós apenas de determinar a justa medida dessa defesa e, para poder estabelecel-a nesses moldes em nosso paiz, é de toda a vantagem a instituição da commissão, que foi lembrada, cujos trabalhos mostrarão com segurança a directriz economica, que deve ser adoptada. O apoio reiterado ao Centro Industrial do Brasil pelas importantes representações da industria brasileira, é demonstração segura do acerto de sua orientação e muito o deve confortar, animando-o a proseguir, na esperança de vel-a egualmente apoiada pelo Congresso Nacional, o qual, guiado por seu reconhecido patriotismo, não recusará á industria nacional o equitativo e justo amparo, que ella solicita e a que tem incontestavel direito.

O presidente, deu em seguida, a palavra ao dr. J. A. Costa Pinto, secretario geral, pedindo-lhe que informasse á Directoria, sobre o desempenho dado pela commissão, nomeada para representar o Centro Industrial do Brasil, na reunião convocada pelo Conselho Nacional do Trabalho, para tratar da regulamentação da segunda parte da lei das ferias.

O dr. Costa Pinto communicou que a referida commissão fizera os seus melhores esforços para desempenhar-se da sua incumbencia. Declarou que, havendo a mesa da reunião, firmado desde logo, o principio de que não podia ser levantada qualquer preliminar que dissesse respeito a propria lei e que a convocação era, apenas, para discutir os artigos do projecto formulado pelo respectivo relator, sr. Libanio da Rocha Vaz, não foi possivel submetter a votação a preliminar baseada no memorial do Centro no qual se propunha fossem definidas as expressões "estabelecimentos" industriaes e "operarios", de modo a ser dada a verdadeira significação ás alludidas expressões, sem o que ficaria a lei eivada de inconstitucionalidade e contraria ás manifestações incontestaveis da Commissão de legislação social da Camara.

Accrescentou o dr. Costa Pinto, que só, indirectamente conseguira, portanto, reproduzir, em resumo, a argumentação do citado memorial do Centro Industrial do Brasil; todavia apresentara uma outra emenda preliminar em virtude da qual se pedia fossem pelo menos, de accordo com varios precedentes que citou, o regulamento submettido á previa approvação do Congresso Nacional. Teve o Centro Industrial do Brasil a grande honra e satisfação de ver o seu ponto de vista, eloquentemente apoiado, em declaração de voto feito pelo dr. Jorge Street, presidente do Centro dos Industriaes de Fiação e Tecelagem de S. Paulo.

Apoiando á orientação e declarações do dr. Jorge Street, falaram o dr. Oliveira Passos e os demais industriaes presentes.

O dr. Jorge Street, na sua declaração de voto, deixou bem claro que os industriaes que representava, e os que o apoiaram, que foram todos, usariam dos meios mansos e pacificos de que pudessem legalmente dispôr, contra a execução de uma lei, que demonstrou, era no mundo uma lei singular, e impraticavel, contraria aos interesses da economia nacional, e do proprio operariado.

Travou-se grande debate, em redor das declarações do dr. Street, que, entretanto, como ficou evidenciado, declarara apenas que contra a lei usaria, perante o poder judiciario, dos recursos que a legislação brasileira lhe facultasse para o reconhecimento de sua inconstitucionalidade ou a obtenção de sua mais acertada interpretação, e perante o Congresso Nacional do direito de petição para modificação da lei das ferias, no sentido de restringil-a a limites razoavel praticabilidade.

Affirmou, entret[illegible] quanto essa attitu[illegible] sultado [illegible] por is[illegible] cipar [illegible] trando-[illegible]

A DISPENSA DE CONCURSO CONSTITUE PROVIDENCIA DEPLORAVEL

Uma moção da congregação da Polytechnica

A congregação da Escola Polytechnica approvou, em sessão do dia 30 de agosto ultimo, a seguinte moção:

"Considerando que as provas de concurso são, segundo a actual lei do ensino, o meio proprio ao ingresso ao magisterio official; considerando que, si no desempenho de funcções interinas do magisterio, se encontram em diversas cadeiras, professores de notoria competencia, não ha como o concurso para ratificar essa competencia; considerando que a dispensa de concurso constitue providencia deploravel, justamente quando o governo não se utilizou de identica autorização existente na lei do ensino, a congregação da Escola Polytechnica da Universidade do Rio de Janeiro resolve dirigir-se aos presidentes das duas casas do Congresso, manifestando-lhes este sentimento, que implica pedido de rejeição do projecto 149, de 1926, da Camara dos Deputados".

DR. RODOLPHO JOSETTI

Membro effectivo do Collegio Americano dos Cirurgiões e da Sociedade Allemã de Cirurgia.

Ex-assistente dos hospitaes de Berlim e do Rio de Janeiro, Director technico e cirurgião do Sanatorio Guanabara.

Especialidade: cirurgia theracica e abdominal. Vias biliares e urinarias, appendicites, hernias, tumores, etc.

Consultorio: Treze de Maio, 36, 1º, 4 ás 6 horas. Tel. 1.000 Central. Residencia: Domingos Ferreira, 152. — Tel. 2.000, Ipanema. (6371)

Uma decisão do ministro da Fazenda

O ministro da Fazenda declarou [illegible] escreventes [illegible] serventes do [illegible] compete a gra[illegible] podendo [illegible] o escrivão [illegible] vigilancias [illegible] do Co[illegible]

De São Paulo

O CASO DA "LEADERANÇA" DA CAMARA

Quando se verificou a primeira crise do sr. Vianna do Castello, na funcção de leader da Camara, muito se commentou o caso, nas rodas politicas de São Paulo, pelas consequencias que poderiam resultar do incidente, não para o representante mineiro, pessoalmente, mas para a situação de instabilidade e transição de um fim de governo. Eram curiosos os commentarios, que então se faziam, e que ainda agora se aventuram, a proposito de ter um paulista de arcar com a responsabilidade desse cargo, sempre difficil e ingrato na hora extrema do testamento politico. A primeira versão era contraria a uma solução como a que se adoptou, por entenderem os próceres paulistas, a começar pelo sr. Washington Luis, cuja opinião tem, em tal hypothese, um duplo e inconfundivel valor: como presidente eleito e como amigo pessoal do sr. Julio Prestes, na bancada o leader presumptivo da Camara.

Resolvida a primeira crise, pensaram provavelmente os paulistas que não haveria mais o que recear e que o sr. Vianna do Castello levaria a sua cruz ao Calvario. Julgavam que havia passado o temporal. Com a iniciativa do sr. Antonio Carlos, resolvendo levar o leader para auxiliar de seu governo, voltou a inquietar os chefes da Paulicéa o problema que parecia definitivamente afastado. Não convinha a São Paulo ou á sua politica uma intervenção directa nos ultimos actos do actual periodo presidencial, coisa que já agora não poderão evitar com a entrada do leader da bancada federal do Estado para o cargo de director da maioria da Camara.

Da ultima vez que esteve em São Paulo — é que se diz, pelo menos, com muita segurança, nas rodas officiosas — o sr. Julio Prestes conferenciou demoradamente com o sr. Washington Luis sobre o assumpto, no sentido de ser insinuada qualquer solução que afastasse São Paulo da honra e da responsabilidade que lhe queriam conferir. Não se deve admittir, pois, a presumpção de terem os politicos paulistas ficado muito satisfeitos com a escolha do leader da bancada paulista para leader da Camara. Entre os membros da commissão directora o assumpto foi egualmente debatido. Ha em tudo isso uma razão de ordem moral e politica muito importante: o successor do sr. Vianna do Castello só podia ser o sr. Prestes, a ter de occupar o cargo um representante da bancada paulista e esse deputado, pelas ligações politicas e de amizade intima que tem com o futuro presidente devia permanecer em situação especial... livre e desembaraçado de qualquer onus, em relação a este fim de quadriennio.

Dahi, é possivel que todas essas coisas não tenham fundamento, não passando de mexericos de soalheiro. Para outros, por exemplo, São Paulo até pleiteava a promoção do sr. Julio Prestes, considerado leader de facto desde que o sr. Washington Luis foi proclamado presidente pelo Congresso. A respeito desse ponto de vista até referem que um membro da bancada, ao ser interpellado na capital paulista, relativamente á posição esquerda do sr. Vianna do Castello, dissera com indissimulavel malicia: "O deputado mineiro está apenas como editor responsavel. O verdadeiro leader da Camara é o nosso Julio Prestes. As commissões fazem questão de saber mais depressa como pensa o Julio do que o que entende o Vianna do Castello, quando se trata de formular um parecer ou acceitar uma suggestão."

Se era realmente assim, fizeram os paulistas muito bem em tomar logo o leme do barco parlamentar...

Não obteve provimento de recurso

O ministro da Fazenda negou provimento ao recurso interposto pela firma Henrique Mesquita & Cia., do acto da Recebedoria do Districto Federal que lhe impoz a multa de 2:500$000 por infracção do regulamento do imposto de consumo.

Approvação negada pelo ministro da Fazenda

O ministro da Fazenda negou approvação do acto de delegado fiscal no Paraná, designando o 4º escripturario Targerio Antonio da Costa para sem prejuizo dos trabalhos a seu cargo, auxiliar o serviço aduaneiro de encommendas postaes.

BANHEIRAS ESMALTADAS

Prefiram marca Selecta

Qualidade sem rival

na FUNDIÇÃO INDIGENA.

(7041)

Nomeação de secretario de concurso de agentes fiscaes

Pelo director do Thesouro foi nomeado o 4º escripturario Augusto Carlos de Araujo Maciel, secretario do concurso para o provimento dos logares de agentes fiscaes do imposto de consumo, a realizar-se no Estado do Amazonas.

de pé a resalva da declaração de voto do dr. Street verificou-se quão complexo e difficil era o trabalho de conciliar opiniões diversas numa reunião daquella natureza e que era impossivel fazer votar, sem atritos e desvios para discussões geraes exaltadas e inopportunas, o projecto em questão.

A situação era tal que havia, pode-se dizer um verdadeiro *impasse*, isso apezar dos extraordinarios esforços de presidente da reunião, o desembargador Ataulpho de Paiva, e o relator do projecto, sr. Libanio da Rocha Vaz que tudo fizera, através de mil difficuldades, para bem encaminhar a votação. Houve, assim, a necessidade de procurar uma urgente solução e foi o relator, de accordo com o desembargador Ataulpho de Paiva, presidente da reunião, que a encontrou propondo que a assembléa se revestisse de um caracter consultivo e não deliberativo e que em consequencia fossem ouvidas, separadamente, as suggestões dos operarios [illegible] a dos industriaes propost[illegible] que foi unanimement[illegible]

O concurso que se está realizando da Faculdade de Medicina

NADA OCCORREU, HONTEM, DE ANORMAL, MAS O APPARATO POLICIAL FOI GRANDE

Depois do incidente occorrido na noite de sabbado, por occasião de serem arguidos sobre o ponto sorteado — "Anatomia do Thymo" — os dois concorrentes á vaga de professor cathedratico de anatomia humana na Faculdade de Medicina, nada tem havido de mais.

Adiada para segunda-feira realizou-se na melhor ordem a arguição das theses sobre ponto sorteado, apresentados e defendidos pelos livres-docentes da Faculdade, os candidatos drs. Fróes da Fonseca e Alfredo Monteiro.

Nessa occasião um academico atirando um ovo pódre no sr. Rocha Vaz foi apanhar o professor Leitão da Cunha.

Examinada em primeiro logar a these do dr. Alfredo Monteiro, a commissão arguidora pronunciou-se do seguinte modo:

Baptista, 9; Paulino 8; Leitão e Baena, 7.

Chamado o outro candidato, professor Fróes da Fonseca, ouviram-se palmas freneticas do auditorio á sua entrada no recinto da Congregação.

Os examinadores foram unanimes em salientar o valor da these apresentada por este candidato, que rebateu calmamente as pequenas objecções apontadas.

Verificou-se no final de sua brilhante defesa de these o seguinte resultado:

Baptista, Leitão e Paulino, 10 Baena, 8.

Ao que ouvimos dizer nesse momento, é a primeira vez que o professor Leitão da Cunha confere o grau dez a um examinando.

Hontem, durante todo o dia effectuaram-se as provas praticas dos dois concorrentes no Instituto Anatomico.

Cada um fez, a contento, a dissecação dos nervos opticos de cadaveres adrede collocados sobre as mesas de marmore de um dos amphitheatros.

Várias foram as preparações exigidas dos candidatos pela commissão examinadora, que deve apresentar na proximo sexta-feira um relatorio circumstanciado dessa prova.

Amanhã se dará o sorteio do ponto para a prova oral a que devem submetter-se, vinte e quatro horas depois, os concorrentes.

A' hora do concurso foram á Faculdade de Medicina os drs. Pedro de Oliveira e Coriolano de Góes e coronel Bandeira de Mello, respectivamente, 1º 3º e 4º delegados auxiliares.

As autoridades fizeram-se acompanhar do tenente Casção, que commandava um contingente da Policia Militar mandado para as immediações da Escola afim de prevenir qualquer disturbio.

No emtanto, a mocidade que não tinha intuitos bellicosos, é educada e só queria brincar, recebeu respeitosamente a policia e proseguiu nas suas troças, manifestando-se uns por um ou outro candidato, sem hostilisar nenhum.

Viram, assim as autoridades que não havia necessidade de ali estar.

No emtanto, receiosas de qualquer anormalidade deixaram-se ficar no local até terminar o concurso.

UM IMPRESSIONANTE DESASTRE DE AVIAÇÃO

A morte de um official e outro gravemente ferido

Uberaba, 31 (Do correspondente) — Acaba de verificar-se impressionante desastre aqui. O aeroplano da Força Publica Paulista no momento em que fazia a sua *aterrissage* chocou-se com outro occasionando a morte do tenente Edmundo Chantre, ficando gravemente ferido o tenente Benedicto Lima. A população consternada presta homenagens ás victimas.

São Paulo, 31 (A. A.) — O dr. José Lobo, secretario do Interior, recebeu um telegramma de Uberaba, assignado pelo major Orthon Hoover, instructor da Escola de Aviação da Força Publica do Estado, communicando que o apparelho pilotado pelo tenente Edmundo Chantre, na occasião em que levantava vôo, e já se encontrava a consideravel altura, soffreu uma *panne* no motor e precipitou-se ao solo. O piloto teve morte instantanea. O tenente Lima, que viajava em sua companhia, está em estado gravissimo.

O tenente Edmundo Chantre era um dos melhores pilotos da Força Publica do Estado, dotado de admiravel sangue frio e de grande prudencia. Desfructava de grande estima na classe militar e na sociedade paulista, em cujo meio causou grande pezar a sua morte.

Uberaba, 31 (A. A.) — O desastre de aviação que se verificou hoje nesta cidade e no qual perdeu a vida o piloto do avião 107 da esquadrilha de Aviação Paulista, tenente Baptista Edmundo Fonseca Chantre, causou a mais viva impressão em todos os habitantes.

O accidente se deu justamente quando o avião iniciava o vôo horizontal, depois de ter alcançado a altitude de 100 metros.

O apparelho ficou destruido, attribuindo-se o desastre ás más condições do avião.

O corpo do mallogrado aviador está exposto em camara ardente armada no quartel do 4º Batalhão para onde o povo, vivamente consternado, accorre em dolorosa romaria.

Os restos mortaes do tenente Chantre serão ainda hoje transladados para S. Paulo, onde se farão os funeraes. O comboio funebre vae ser acompanhado pelos aviadores da esquadrilha do Estado.

O tenente Baptista Lima, que viajava em companhia do tenente Chantre, tendo sido tambem ferido, continua em estado grave, embora haja esperanças de que possa ser salvo.

Novos planos de seguros approvados pelo ministro da Fazenda

O ministro da Fazenda approvou os novos planos de seguros vitalicios contra accidentes ferro-viarios e transviarios, a premio unico, da Companhia Italo Brasileira de Seguros Geraes, com séde em S. Paulo, com a restricção do parecer da Inspectoria de Seguros.

Um desabamento fatal em Budapest

Budapest, 31 (U. P.) — De[illegible] [illegible]

HISTORIA ANTIGA

Os desfalques e fraudes contra a Fazenda Nacional

Contam-se aos milhares os processos administrativos instaurados, no periodo republicano, para apurar desfalques e fraudes praticados contra a Fazenda Nacional. Bem poucos, porém, têm logrado attingir o seu termo final, com a condemnação judicial ou administrativa dos culpados.

Os peculatarios recolhidos ás cadeias da Republica são em numero insignificante, e isso porque só expiam taes crimes aqui os que não têm padrinhos politicos.

Não é recente mas deve estar na memoria de todos, aquelle celebre caso dos falsos voluntarios da patria, descoberto na delegacia fiscal no Rio Grande do Sul.

Foi isso em 1919. Uma quadrilha de salteadores dos cofres publicos montou sua tenda na delegacia fiscal em Porto Alegre, canalisando para seus bolsos os dinheiros da nação.

Voluntarios da Patria mortos ha muitos annos, continuavam a ser pagos do seu soldo vitalicio como se vivos fossem. Para isso a quadrilha muniu-se de procurações e attestados de vida falsos, arranjados, ás vezes, com a cumplicidade dos proprios notarios e autoridades policiaes do R. Grande do Sul.

Outra modalidade do assalto no Thesouro consistia em habilitar como voluntarios da patria individuos que nunca estiveram na Guerra do Paraguay, mas cuja edade podia apparentar que lá tivessem ido.

No cartorio da delegacia fiscal em Porto Alegre existiam os prets das praças voluntarias que tomaram parte na guerra com a annotação dos que haviam fallecido em combate.

Nada mais facil á quadrilha, pois, que obter as necessarias certidões, requeridas com os nomes dos voluntarios que figuravam nos prets. Depois agarravam um velho qualquer, do meio da rua, industriavam-n'o mais ou menos, levando-o ao tabellião para a formalidade da procuração. Quasi sempre, porém, taes "voluntarios" eram analphabetos o que facilitava de muito a tarefa da quadrilha, apparecendo um dos seus membros em cartorio, para assignar "a rogo", visto o "voluntario da patria" não saber lêr nem escrever, ou não poder fazel-o.

Tudo isso que aqui descrevemos ficou apurado no processo administrativo, ainda sem solução e no judiciario, já julgado. Neste, duas unicas pessoas foram condemnadas: João Valentim Barbosa, continuo da delegacia fiscal, e José Lima, funccionario aposentado do Collegio Militar de Porto Alegre, tendo o primeiro cumprido na casa de correção daquella capital a pena de seis annos.

Até hoje, porém, o processo administrativo não teve solução, continuando archivado summariamente nas gavetas do Thesouro.

Syndicando sobre o seu andamento, soubemos no Tribunal de Contas que o referido processo está aguardando que o ministro da Guerra attenda uma solicitação do da Fazenda.

O sr. Annibal Freire quer que o Ministerio da Guerra forneça ao Thesouro todos os processos de habilitação de Voluntarios da Patria á percepção do soldo vitalicio, afim de que as certidões dos mesmos possam ser confrontadas com os documentos originaes existentes na delegacia fiscal do Rio Grande do Sul.

Essa providencia foi solicitada ao sr. Setembrino de Carvalho em novembro ou dezembro do anno passado, não tendo ainda sido attendida.

Data de 1919, como dissemos, o processo administrativo. Só ha pouco, em fins de 1925, o Thesouro resolveu pedir aquelles documentos ao Ministerio da Guerra! E como os documentos originaes que se deseja confrontar com as certidões estão na delegacia fiscal em Porto Alegre, naturalmente o processo volverá áquella repartição para a verificação pretendida.

Quer isto dizer que para a solução definitiva desse caso ainda serão necessarios, provavelmente nada menos de dois ou tres annos.

E dizer-se que o Thesouro soffreu nesse celebre caso um prejuizo superior a dois mil contos, sem que se tenha ultimado o processo administrativo, apezar de decorridos, já sete annos da descoberta daquelle assalto.

CONSELHO MUNICIPAL

Foi approvado, afinal, o projecto que favorece os proprietarios dos grandes hoteis

Realizou-se hontem, com grande assistencia, a sessão do Conselho Municipal, sob a presidencia do sr. H. Ladgen.

Depois da approvação do veto e do despacho do expediente, os srs. Pio Dutra, Maecher Barcelar e Lourenço Méga, mandaram á mesa um projecto de lei, considerando de utilidade publica a Bolsa Escolar Irineu Marinho. Seguiu-se a discussão do expediente e por fim a da ordem do dia, do qual constava a terceira discussão do projecto que eleva para sete a[illegible] o prazo de isenção de emolumen[illegible] e impostos municipaes concedi[illegible] legislativo n. 1.160, de 23 de [illegible]zembro de 1907. Encetou o de[illegible] aos grandes hoteis, pelo de[illegible] do projecto o sr. Candido Pe[illegible] que o considerou lesivo aos [illegible] resses municipaes. O sr. P[illegible] de Faria tambem fez considera[illegible] contrarias, lamentando que o C[illegible] selho tivesse registrado a emen[illegible] substitutiva que apresentara, es[illegible] tendendo os favores a albergues nocturnos. O L. Baptista Pereira defendeu o projecto e o sr. Salles Filho apresentou por sua vez uma emenda, que foi regeitada. Approvado o encerramento da discussão por proposta do L. Mario Antunes, foi approvado o projecto contra os votos dos srs. Alberto Silvares J. Penido, Pache de Faria e Candido Pessôa que enviaram á mesa uma declaração de voto. Conserv[illegible] do projecto [illegible] meiros artigo[illegible] teravam o [illegible] seu finnidendo-se [illegible] "Em albergues nocturnos que [illegible] oito no dito prazo [illegible] tro Districto Federal [illegible] ções de hygiene [illegible] o projecto [illegible]

A REFORMA JUDICIARIA DO DISTRICTO FEDERAL

O protesto dos juizes de direito

Realizou-se, ante-hontem, no edificio do jury uma reunião de todos os juizes de direito desta capital, para deliberarem sobre a emenda apresentada na commissão de Finanças da Camara, relativa ao projecto que manda organizar judiciariamente o Districto Federal.

A sessão foi presidida pelo dr. Souza Gomes e secretariada pelos drs. Eurico Cruz e Alvaro Berford.

A' reunião compareceram os seguintes magistrados: Souza Gomes, Alvaro de Bittencourt, Eurico Torres Cruz, Renato Tavares, Edgard Costa, Sampaio Vianna, Silva Castro, Carlos Affonso de Assis Figueiredo, Frederico Sussekind, Chrysolito Chaves de Gusmão, Antonio Nogueira, Fructuoso de Aragão, Costa Ribeiro, Leopoldo de Lima, Nelson Hungria, Vieira Braga, Burle de Figueiredo, João Severiano Carneiro da Cunha, Alvaro Teixeira, Martinho Garcez Caldas Barreto, Vieira Manso, Flaminio de Rezende e outros.

O dr. Eurico Cruz, juiz criminal leu e foi approvada a seguinte representação:

"Excellentissimos srs. membros do Congresso Nacional — Usando do direito assegurado na Constituição, artigo 72, paragrapho 9º, a quem quer que seja de representar, mediante petição, aos poderes publicos, os infra-assignados, membros da justiça do Districto Federal, vêm, com o maximo respeito e acatamento, solicitar do Congresso Nacional a sua preciosa attenção para o objecto da presente, e, confiantes, aguardam, dos representantes da nação, o zelo, a vigilancia, o cuidado e a sabedoria que lhes distinguem os actos.

Todos nós fomos nomeados juizes da magistratura do Districto Federal, uns, na vigencia do decreto numero 9.263 de 28 de dezembro de 1911, e outros, na do decreto numero 16.273, de 20 de dezembro de 1923.

Os nomeados, quando vigorava o primeiro decreto, tinham assegurado o accesso na carreira judiciaria pela fórma estabelecida no artigo 13, paragrapho 1º, assim concebidos:

"os desembargadores são nomeados dentre os juizes de direito, na ordem de antiguidade absoluta,... á medida que se derem as vagas."

Ainda no corrente anno o poder executivo sanccionou a resolução legislativa constante do decreto numero 4.988, de 8 de janeiro de 1926, onde, no artigo 3º, se estabelece que:

"os juizes de direito da justiça local do Districto Federal, nomeados na vigencia do decreto n. 9.263, de 28 de dezembro de 1911, continuarão a ser promovidos nos termos dos artigos 13 paragrapho 1º, e 14, paragrapho 5º, do citado decreto."

Por outro lado os juizes nomeados na vigencia do decreto numero 16.273, de 20 de dezembro de 1923, têm, por sua vez, o respectivo accesso á Côrte de Appellação garantido pela fórma constante do seu artigo 190:

"os desembargadores são nomeados dentre os juizes de direito, que façam parte das listas de promoção, sendo um terço por absoluta antiguidade e dois terços por merecimento."

Agora, segundo consta do "Diario do Congresso Nacional", de 26 de agosto do andante, pagina 2.582, a honrada commissão de Finanças da Camara dos srs. Deputados, houve por bem propôr, ao projecto alterando a organização judiciaria do Districto Federal, a seguinte emenda:

"O governo poderá nomear livremente para os cargos de desembargador, creados em virtude desta lei, quaesquer doutores ou bachareis em direito, de notorio saber, attestado pela pratica da magistratura, ministerio publico ou advocacia."

Se tal medida fôr approvada pelo Congresso Nacional, e, se o poder executivo vier a pratical-a, um, e outro terão posto de lado todas as disposições legaes reguladoras do accesso na carreira judiciaria, afastando-se, ambos, do criterio do proprio decreto n. 16.273, de 20 de dezembro de 1923, cujo artigo 339 vedava claramente se procedesse pela fórma agora suggerida.

Os decretos citados, n. 9.263, de 1911, e 16.273, de 1923, não distinguem as vagas verificadas na Côrte de Appellação, por demissão, aposentadoria, morte ou qualquer outro motivo, das que derivarem do augmento do numero dos desembargadores; tanto aquelle, como o ultimo decreto, com as mesmissimas palavras, dizem, o primeiro, no artigo 13, paragrapho 1º, e o segundo, no artigo 190:

"os desembargadores são nomeados dentre os juizes de direito..."

Assim sendo, taes nomeações gozam do caracter indiscutivel de promoções, a que temos incontestavel direito, em qualquer hypothese, porquanto as simples nomeações só se podem verificar para os postos de ingresso á carreira judiciaria.

Não nos sobra tempo para alongar esta respeitosa representação; mas o Congresso Nacional, illuminado pela alta sabedoria de seus membros, reflectirá bem sobre a materia e não passará, de certo pelo assumpto sem ponderar no direito adquirido, nas garantias conferidas aos cargos de juizes, e, tambem, na independencia do poder judiciario, triplice aspecto, de cujo exame desapaixonado intelligente, justo e, sobretudo, feito á luz do direito constituido, surtirá a solução acertada que o caso está exigindo.

Em Estado nenhum da Federação, jámais, ao que nos conste, o ingresso nas respectivas magistraturas se operou pelos postos culminantes da carreira judiciaria; queremos crer não se reservará aos juizes do Districto Federal a sorte de ficarem em excepção deante dos das justiças dos Estados, nem que o Congresso Nacional aponte aos legisladores estaduaes o exemplo de tal pratica. — Rio de Janeiro, de agosto de 1926."

LIVROS NOVOS

A PROMESSA, de A. Alves Pinto.

[illegible] livro espirita, es[illegible] Trata-se de um [illegible] de todos, recebido [illegible] cripto ao alcance e dividido em nove mediumnicamente[illegible] capitulos variado[illegible] se deve aos esforços [illegible] Vieira, tendo collabo[illegible] Carlos [illegible] execução os mediums [illegible] na surdeza Castanheda; e os [illegible] Theves Pinto e A. Balles[illegible] A. A[illegible] [illegible] é o desenvolvimento [illegible] "A Promessa" tratado nas "Notas [illegible]" publicadas em 1913. [illegible] producto da venda será appli[illegible] [illegible] publicação de outras obras [illegible] entrar para o prelo.

[illegible]to a um general [illegible] são graduado

O m[illegible] da Fazenda declarou [illegible] da Guerra que o pagamento d[illegible] da [illegible] de 2:563$415, proveniente de differença de quota que deixou de receber, em 1921, o general [illegible] Cesar, não poderá ser liquidado por exercicios findos e sim [illegible] do credito especial, [illegible] mediante autorização do Congresso Nacional.

[illegible] aviador australiano vae fazer importante circuito

[illegible]dney, 31 (U. P.) — O commandante Eric Williams, da [illegible] Aerea Australiana, iniciará dentro em breve um vôo de [illegible] e volta, na extensão total de [illegible] milhas, de Melbourne á [illegible] ás Solomons, Novas Hebridas, Nova Caledonia e ás Fiji.

Dos "Ni[illegible]os" da Camara

Deixou de ha[illegible] sessão por falta de numero

Hontem, não [illegible] sessão, por falta de numero. Demais [illegible] deputados, que partem para Minas, e outros, para S. Paulo...

Do expediente, constavam os seguintes papeis: mensagens do executivo solicitando os creditos: especial de reis 60:38[illegible]$339 para pagamento a d. Ma[illegible] Gomes de Almeida Nunes e outros, em virtude de sentença; de 85:742$197, para pagamento a Pompeu da Silva, de percentagens [illegible] cargo escrivão da collectoria federal [illegible] Limeiro, Bom Jardim e Gloria [illegible] Goytá Pernambuco, em virtude de sentença; de rei 1:227$496, para pagamento ao collector federal [illegible] Aguas Bellas, Pernambuco, [illegible] de Mello Mattos e de ...... 73:152$100, para pagamento, em virtude de sentença; ao vice-almirante reformado dr. José [illegible] da Motta Porto, e telegramm[illegible] presidente da Republica do [illegible]guay, agradecendo as congratulações pelo anniversario da independencia do paiz amigo.

ORÇAMENTOS

Terminou hontem o prazo para os orçamentos da viação e [illegible] receberem emendas de 3ª.

NAS TRANSMISSÕES

Poderes — Esta commissão [illegible] niu-se para assignar o parecer [illegible] conhecendo o novo deputado [illegible] Santa Catharina, sr. Victor Ko[illegible]der, na vaga do seu irmão sr. Adolpho Donder, que acaba de ser eleito presidente do seu Estado.

Finanças — A Commissão de Finanças reuniu-se hontem, pela ultima vez, sob a presidencia do sr. Vianna do Castello.

Foram assignados pareceres: do sr. Tavares Cavalcanti, favoravel á resolução mandando abrir credito para pagamento a Pedro Alkimin e no projecto do Senado que autorisa o governo a permittir que o Botafogo F. C., contraia um emprestimo até 3 mil contos, para a construcção de seu stadium; do sr. Nabuco de Gouvêa, favoravel ao projecto que concede á Fundação Oswaldo Cruz a dotação de 2.000 contos em [illegible] mil apolices da divida publica; do sr. Collares Moreira, favoravel ao projecto que autorisa aproveitar os serviços de Jenego Fisher, na carreira consular.

Por fim, o sr. Vianna do Castello despediu-se dos seus collegas.

O sr. Julio Prestes falou exaltando o espirito de corporação que sr. Vianna do Castello soube estimular, entre os seus collegas. Estavam feitas as despedidas, e encerrada a presidencia Castello, naquella commissão.

Instrucções Publicas — Esta commissão está convocada para hoje. O sr. Braz do Amaral deve ler parecer favoravel ao projecto do sr. Clementino Fraga dando favores e novas regalias aos preparadores da Faculdade de Medicina.

Justiça — Tambem esta commissão deve reunir-se hoje. O sr. Raul Machado deve ler parecer sobre em projecto regulando aposentadorias.

"A RUA"

Reapparecerá amanhã o popular vespertino que, ha [illegible] motivos imperiosos e nos [illegible] foi estranho o arbitrio [illegible] fizeram deixar de circular "A Rua", com officinas proprias, á rua dos Ourives 80, volta ao [illegible] da imprensa [illegible] Jorge [illegible] Ba[illegible] jornalista [illegible] resurgida, seguro do officio e tendo na sua experimentada vida profissional uma serie de triumphos, para se ter a certeza de que [illegible] successos lhe estarão destinados.

Auxiliando o sr. Jorge Santos, e elle trabalhará [illegible] Lima, secretario da red[illegible] jornalista cheio [illegible] e cuja [illegible] reira, na imprensa [illegible] das mais auspiciosas.

Fazemos votos pela prosperidade cada vez mais crescente d'"A Rua".

Um communicado official sobre os incidentes de Mantua e Macerata

Roma, 31 (U. P.) — U[illegible] communicado official sobre incidentes occorridos em Mantua e Macerata, na primeira localidade ataques [illegible] ocos ás sé[illegible] catholicas e fa[illegible]as e na segunda conflictos entre estudantes catholicos e [illegible]nalistas fascistas, diz que [illegible] mesmos resultou ficarem [illegible] tres pessoas, uma das quaes fascista.

O communicado accrescenta que os congress[illegible] de Macerata partiram para Assis, domingo, sem incidentes.

As manifestações religiosas em toda a Italia, nas ultimas semanas, têm corrido calmamente. Todavia, o inspector geral da policia partiu para Macerata, afim de apurar responsabilidades.

INFORMAÇÕES UTEIS

PAGAMENTO NO THESOURO

Na 1ª Pagadoria do Thesouro Nacional serão pagas hoje as seguintes folhas: avulsa, Fazenda, Thesouro Nacional e Côrte Appellação, avulsa da Justiça, [illegible] da Camara, presidente da [illegible] e deputados, Côrte de [illegible] e Tribunal de Contas, Junta Commercial, senadores e secretaria do Sto. Supremo Tribunal e [illegible], Contadoria Central e Sub-[illegible] Seccionaes.

APOSENTADOS E PENSIONISTAS

Dias certos em que serão effectuados os pagamentos aos aposentados e pensionistas do Thesouro Nacional, no mez de setembro [illegible]: 2, aposentados da Fazenda; [illegible] aposentados da Justiça, Guerra, Agricultura e Exterior e montepio [illegible] [illegible] aposentados da Viação e serventuarios do culto catholico; 10, montepio da Agricultura, pensões [illegible] e pensões de A [illegible] 11, montepio civil da Marinha e Guerra, montepio militar da Guerra, pensões provisorias, praças de pret e aposentados da Guarda Civil; 13, montepio da Fazenda; [illegible] montepio [illegible] da Marinha e meio soldo; [illegible] diversas pensões da Marinha; 16, diversas pensões da Guerra; 17, [illegible] da Justiça; 18, montepio da [illegible] de A a [illegible] 18, montepio da [illegible] de P a [illegible] 21, montepio da [illegible] de M a Z.

A's quintas-feiras, depois do pagamento das folhas annunciadas para o dia, serão tambem pagas as atrazadas. Nos dias 22, 24 e 25 serão tambem pagas as folhas atrazadas, das [illegible] da manhã ás [illegible] da tarde, excepto nos sabbados, em [illegible] porta da Pagadoria [illegible] fechada [illegible] horas.

PAGAMENTOS NA PREFEITURA

A Prefeitura pagará hoje, as seguintes folhas de vencimentos referentes ao mez de [illegible] findo: serventes de escolas em [illegible] de aluguel [illegible] turmas [illegible] circumscripção de Viação, postos da Limpeza Publica de Copacabana e estação da Lagôa Rodrigo de Freitas.

O Montepio fornecerá em [illegible] "vencidos" aos [illegible] e docentes da Escola Normal e não titulados do Matadouro de Santa Cruz.

SERVIÇO POSTAL

O Correio expede malas [illegible] vapor "Southern Cross", para Bahia e Nova York, recebendo impressos até [illegible] horas; objectos para registrar até [illegible] horas; cartas para o interior da Republica, até 10 [illegible] com porte duplo, até 11 [illegible] para o exterior da Republica, até [illegible] horas.

Uma tragedia emocionou Inhaúma

Dentro de um bonde, alvejou o homem que estava ao lado da esposa e quiz eliminar esta

O criminoso feriu-se gravemente, com um tiro, quando lutava com a policia -- A victima falleceu

A primeira noticia que se teve á proposito do que linhas abaixo vamos narrar, era alarmante.

Uma tragedia, destas que põem em movimento toda a reportagem, photographos, etc. Movimentou-se a policia. Os telephones da delegacia não attendiam. A Assistencia Municipal nada podia informar á respeito.

Pouco mais tarde, quando os apparelhos telephonicos do districto policial já attendiam, o promptidão, interrogado, respondeu que o commissario não estava.

— Mas, promptidão amigo, você parece que está estranhando a reportagem, de quem é sempre amigo e camarada... Diga, afinal, o que se passa na zona.

— O commissario não deve tardar. Toca daqui a bocadinho. De nada sei...

Quando se trata de uma occurrencia de certa gravidade, a autoridade que está de dia á delegacia, [illegible]

Ubaldina Siqueira da Silva

[illegible]

que era pobre e vivia sempre do trabalho que á todos nobilita.

E, ha um anno, se tanto, deu-se a separação.

UM MARIDO ESBANJADOR

O verdadeiro motivo das desintelligencias entre o casal e consequentemente da separação, foi confirmado por Ubaldina, da maneira conforme logramos apural-o.

Joaquim Godinho da Silva não tinha o devido cuidado com as economias destinadas ao conforto dos filhos. A esposa já não exigia para estes um futuro de riquezas, que isso seria impossivel. Mas que não esbanjasse o que podia ficar em casa.

Sempre que taes coisas eram ponderadas, o máo esposo proferia uma série de inconveniencias, deixando muitas vezes de attender os filhos, que tentavam evitar a rusga.

Por fim, — são affirmativas de Ubaldina, — Godinho entendeu de visitar a terra. Fez, mesmo, algumas viagens, dissipando nellas todas as economias da familia.

A PERSEGUIÇÃO TENAZ

Quando se deu a separação, Ubaldina ficou com os filhos menores residindo na casa n. 1, da rua "B", em Quintino Bocayuva, indo Godinho residir no logar denominado Fazenda da Bica n. 52, na mesma localidade, continuando elle responsavel pelos alugueis da casa em que vivia a esposa.

A despeito da separação, elle não [illegible]

O TERCEIRO PERSONAGEM

[illegible]

Joaquim Godinho da Silva

[illegible]

UMA TRAGEDIA RAPIDA DENTRO DE UM BONDE

[illegible]

O CRIMINOSO, ACCIDENTALMENTE FERIDO A BALA, ESTÁ EM ESTADO GRAVE

Godinho, quando, de revolver em punho, perseguia Ubaldina, foi agarrado por dois guardas civis que viajavam na plataforma do bonde referido. São elles os de ns. 927 e 782, os quaes rapidos se lançaram contra o criminoso, procurando desarmal-o. Godinho resistiu, offerecendo, mesmo, luta contra os policiaes. Debatia-se desesperadamente entre os braços dos seus detentores, quando a pistola disparou, indo o projectil ferir-lhe o dedo annullar da mão direita, atravessando em seguida parte melindrosa do corpo, para alojar-se depois na coxa esquerda.

EM FERNANDES, A BALA PENETROU NO VENTRE E SAIU NAS COSTAS

Pouco adeante, Antonio José Fernandes encontrava-se amparado por populares que haviam corrido ao local [illegible]

O pequeno Aristeu, de cinco annos, filho do casal, testemunha da tragedia.

[illegible]

A ASSISTENCIA E A POLICIA NO LOCAL DA TRAGEDIA

[illegible]

Antonio José Fernandes

[illegible]

ANTONIO FERNANDES FALLECEU NO PROMPTO SOCCORRO

[illegible]

1º DE SETEMBRO

33º anniversario da CASA COLOMBO

[illegible]

O inspector da Alfandega quer saber quaes são os despachantes que trabalham

[illegible]

SABBADO

500:000$000

JOGAM 10 MIL BILHETES

LOTERIA DO RIO GRANDE

Vende-se em toda a parte

(5591)

A COLUMNA DA MORTE

Com este titulo não pretendemos apenas prender a attenção do leitor e sim, tambem e principalmente, divulgar um maravilhoso plano, graças ao qual uma poderosa empresa vae dar golpe de morte na "promptidão" nacional.

Trata-se da Loteria de Santa Catharina que, não satisfeita bastante com as frequentes sortes grande que para aqui tem enviado, acaba de organizar para o dia 9 do mez que hoje começa, uma verdadeira "columna da morte", para dar combate á tristeza dos "promptos", á apathia dos indifferentes, e á inconsciencia dos imprevidentes. E se assim dizemos, é porque outra cousa não se póde chamar o seguinte plano monumental: extracção com 18.000 bilhetes e 75 °|° em premios; premio maior — 60:000$000; havendo ainda mais 1 de 20:000$000, 1 de 10:000$000, 1 de 5:000$000, 6 de 1:000$000, 10 de 500$, 25 de 200$, 255 de 100 e 400 de 30$000. Accrescente-se a isto 1.800 premios a 30$, que são todas as dezenas correspondentes ás dos dez primeiros premios, e ter-se-á concluido que está vencido o fim visado pela Loteria de Santa Catharina.

Ainda agora, segundo communicação telegraphica, que a Casa Gaúcho á rua Chile n. 3, acaba de receber de Florianopolis, foi paga mais uma sorte a do dia 19 do mez proximo findo. O bilhete premiado foi o de n. 12.252, vendido pelo cambista em Guarehy, Sr. Antonio de Oliveira Mattos, e cujo possuidor, o Sr. Julio Nicola, daquella localidade, está, desde o dia 26, de posse dos cincoenta contos.

Isto vem de provar que a sorte de Santa Catharina vae tambem "através o Brasil".

Mas não devemos findar já que aqui chegamos, sem que previnamos a todos os habitantes do Rio que, emquanto esperam a proxima chamada ás fileiras, no dia 9 do corrente, poderão alistar-se no grande cerco de amanhã, aos cincoenta contos, e cujo "passe" custa apenas quinze mil réis.

Quem vencerá? (5683)

Não são consideradas especialidades pharmaceuticas

Ao delegado fiscal na Bahia communicou o director da Receita, que o Departamento Nacional de Saude Publica não considerou especialidades pharmaceuticas os medicamentos fabricados pela firma dr. Raul Schmidt & Cia.

Deferida a pretenção de um coronel-general

O ministro da Guerra, de accordo com a parecer da Contabilidade da Guerra, mandou tornar extensivo ao coronel reformado e general honorario Joaquim Fernandes de Andrade e Silva, o disposto no decreto n. 4.740, de 24 de setembro de 1923.

A SITUAÇÃO NA CHINA

Affirma-se que Wu Pei-fu está ferido e que os cantonenses estão destroçando os alliados

Shanghai, 31 (U. P.) — Uma informação ainda não confirmada da News Agency diz que o general Wu Pei-fu está ferido.

Os cantonenses estão infligindo uma séria derrota aos alliados na direcção de Wuchan.

Hankow, 31 (U. P.) — Os cantonenses fizeram mil disparos approximadamente contra vapores britannicos e japonezes, não ferindo ninguem.

Shanghai, 31 ("Correio da Manhã") — Os japonezes enviaram um destroyer e duas canhoneiras para Hankow, com o fim de proteger os interesses japonezes em consequencia da luta entre as tropas do norte e do sul, no districto de Hankow.

Segundo dizem os japonezes, têm elles já dez canhoneiras no Yangtze, nas immediações de Hankow.

As forças cantonenses, agora com o controle supremo da provincia de Hunan, notificaram ás autoridades consulares estrangeiras que o rio está minado entre Hankow e Shangsha, afim de impedir o transito de navios estrangeiros, suspeitos de ajudar as tropas do norte.

Os navios japonezes e britannicos foram alvejados quando tentavam passar.

Shanghai, 31 ("Correio da Manhã") — O marechal Wu Pei-fu está agora concentrando as suas tropas em Hankow, com o fim de impedir a captura da cidade pelas tropas do sul que estão avançando e que, ao que se noticia, estão agora a trinta milhas de Yangtze, avançando para o norte, partindo de Hunan.

Oito estudantes chinezes capturados pelo marechal Wu Pei-fu, accusados de destruir a ponte da estrada de ferro, para difficultar a defesa das tropas do norte, foram enforcados.

Concurso para juiz municipal de S. Pedro d'Aldeia

O presidente do Tribunal da Relação do Estado do Rio mandou abrir concurso para provimento da vaga de juiz municipal de S. Pedro d'Aldeia, podendo os candidatos, promotores publicos com interesticio e advogados, se inscrever dentro do prazo de oito dias, a contar de hoje.

A morte da actriz portugueza Maria Alves

AUGUSTO GOMES QUER QUE O SEU CRIME SEJA CONSIDERADO PASSIONAL

A justiça, porém, já chegou ao conhecimento de que elle foi commettido pela idéa exclusiva do roubo

Lisboa, agosto de 1926 (Especial para o "Correio da Manhã") — Volta outra vez a prender a attenção publica, o assassinio da infeliz actriz portugueza Maria Alves, que de uma fórma tão estravagante foi morta pelo seu amante.

O juiz do 1º juizo de investigação criminal, dr. Magalhães de Barros, a quem foi entregue a organização do respectivo processo, co-

A infortunada actriz Maria Alves, no papel de chauffeuse da revista "P. A. M.", em cuja representação tomou ella parte no Rio de Janeiro.

nhecendo de antemão a esperteza de que é dotado Augusto Gomes, tem-se preoccupado, acima de tudo, com a preparação methodica e regular do processo, de modo a que na altura do julgamento não comecem a fazer chicana com elle, accusando-o de estar eivado de nullidades.

Em varios interrogatorios a que foi já submettido, Augusto Gomes tem conservado a sua notavel presença de espirito, deturpando os factos com um descaramento inaudito e mostrando-se absolutamente disposto a manter no tribunal uma attitude de cinismo, contra a qual já está, por demais, prevenida a opinião publica.

Os suppostos residuos do casaco de pelles que Maria Alves envergava na occasião do crime de que foi victima, e que foram aprehendidos em casa da mulher do Augusto Gomes, foram já examinados pelo analista francez Charles Lepierre que não chegou a uma perfeita identificação.

Todavia, o juiz Magalhães de Barros conseguiu trazer ás mãos uma tira do mesmo casaco, que foi já enviada para o Instituto de Medicina Legal, e pela qual se devem identificar os residuos encontrados.

O processo já está devidamente organizado, não pesando mais ou menos na sua instrucção a identificação dos residuos.

Quer sejam, quer não sejam restos o casaco da actriz, já está produzida prova mais do que sufficiente para condemnar o criminoso, sendo todo o resto mero incidentes, produzidos apenas para garantir a extensão da sua culpabilidade.

Falou-se já em julgar Augusto Gomes fóra da camara de Lisbôa, havendo quem suppuzesse que tal medida seria dotada por uma questão de ordem publica. Nada disto. A unica razão que determinaria este facto era a do Tribunal da Bôa-Hora não ter uma sala convenientemente grande, onde coubessem todas as pessoas que tem interesse em assistir ao julgamento.

O processo, como disse, está sendo ultimado, estando já demonstrado de uma maneira categorica, que o crime não foi perpetrado por qualquer motivo passional, como o Augusto Gomes, "à outrance", quer fazer acreditar.

Durante a instrucção do processo, o juiz Magalhães de Barros teve occasião de adquirir provas mais do que sufficientes de que o crime foi determinado pela idéa do roubo.

Poucos dias antes do crime Maria Alves dera a Augusto Gomes para que este depositasse á sua ordem na casa bancaria Tota, algum dinheiro. Augusto Gomes, em vez de depositar o dinheiro, arrecadou-o. E indo á casa Tota, preencheu um simples impresso dos que se encontram em cima das mesas, para uso dos clientes, levando-o depois Maria Alves que acreditou piamente ter ficado o seu dinheiro depositado.

Mais duas ou tres vezes se repetiu este episodio, num curto lapso de tempo. Ao voltar do Porto, Maria Alves mostrou desejos de pôr em dia a sua caderneta, insistindo com Augusto Gomes para irem á casa Tota.

Este é que não estava disposto a satisfazer-lhe a vontade, evitando sempre, com todos os pretextos, ir lá, e affirmando que estava tudo certo "e que respondia pelos depositos feitos".

Depois do crime, a filha da malograda actriz, encontrou em casa os taes impressos abusivamente preenchidos. E, sem pensar que aquelles impressos eram um formidavel libello accusatorio contra o assassino de sua mãe, levou-os á casa Tota, onde se verificou que o dinheiro ali mencionado nunca lá dera entrada.

Ingenuamente, a pequena não esperou por mais e rasgou-os. Faltam agora estas provas esmagadoras, e que deve ter feito sorrir do seu calabouço, Augusto Gomes. Mas a verdade é que, além da prova testemunhal deste caso, muitos outros actos desta natureza devidamente provados, enchem o processo, para encerrar o qual se espera, apenas o resultado de varias analyses a que se está procedendo no Instituto de Medicina Legal.

Uma vez entregue o resultado dellas, o corpo de delicto encerrar-se-á immediatamente, de modo a que o processo seja julgado em outubro ou, o mais tardar, em novembro proximo.

QUINA-LAROCHE

O melhor Tonico Reconstituinte Febrifugo recommendado universalmente. 1878

(4706)

2.450 contos para commemorar a data da independencia do Brasil

Serão distribuidos pela casa "Ao Monopolio da Felicidade" á Travessa do Ouvidor n. 14. No dia 4, 200 contos da Loteria Federal por 18$000 e 500 contos do Rio Grande por 160$000. No dia 6, 250 contos da Loteria de Sergipe por 60$000. No dia 9, 1.000 contos de Minas por 280$000 e no dia 24, 500 contos de São Paulo por 180$000.

Dá-se um estojo "Gillette" a quem comprar um bilhete inteiro de qualquer das extracções acima e um coupon "Brinde Reclame" com direito ao sorteio de dois premios de valor.

"Ao Monopolio da Felicidade", Travessa do Ouvidor n. 14. (5679)

Está imminente a abolição da actual camara italiana

Roma, 31 (U. P.) — O decreto que instituiu o Podesta na Italia, comprehendendo a abolição total das eleições municipaes e determinando que a administração de todas as cidades será conduzida por pessoas indicadas pelo governo, determinação que não envolve as cidades de Roma e Napoles, é considerado precursor da abolição proxima da Camara, nas suas condições actuaes.

Ainda o caso do dr. Portella Lima, na Bahia

Recife, 30 (Do correspondente) — O "Jornal do Commercio" insere um telegramma da Bahia dizendo que fôra ali preso o medico Portella Lima portador de contrabando de artigos de radio electricidade.

A proposito disto o dr. Agenor Bomfim, medico aqui, escreveu ao referido jornal, dizendo que o doutor Portella não passou contrabando pois tem isenção de direitos para artigos de radio, concedida pelo ministro da Fazenda.

Deu-se naturalmente um mal entendido do Guarda Aduaneiro.

A transformação de uma cidade é tambem a do espirito do povo que a habita!

De volta da Europa, o dr. Carlos Noel, prefeito de Buenos Aires, concede algumas palavras ao «Correio»

Sabiamos que o prefeito de Buenos Aires era passageiro do "Conte Verde".

Fomos assim encontral-o no jardim de inverno do luxuoso transatlantico italiano, onde nos acolheu affavelmente conduzindo-nos, depois para o principal salão do navio.

Estavamos ali mais a sós e melhor portanto, poderiamos conversar.

O dr. Carlos Noel, á primeira pergunta nossa, esclareceu-nos logo que nenhuma missão official o levara ao Velho Mundo.

Fôra á Europa apenas para procurar melhoras para um seu filho enfermo e regressava agora, depois de uma estadia de tres mezes somente tendo passado quasi todo esse tempo em Paris.

Visitára, comtudo, ainda que ligeiramente, Genova e Barcelona, que agradavelmente o impressionaram, principalmente esta, que é hoje uma cidade completamente modernizada, totalmente transformada e na qual se realizam ainda obras de vulto, que lhe mereceram especial attenção.

Na capital genoveza, admiráras avenidas littoraneas que estão sendo construidas, como occorre em Buenos Aires e no Rio de Janeiro avenidas essas que estão emprestando á cidade um aspecto muito mais agradavel do que dantes.

A sua maior permanencia foi em Paris, como já acima dissemos, e portanto foram ali maiores e quasi exclusivas as suas observações pessoaes, não porque houvesse nelle a preoccupação de um objectivo no desempenho de uma missão, mas tão somente pela preoccupação natural que desperta em cada pessoa, segundo a sua profissão um determinado logar ou objecto.

Desse modo, na qualidade de prefeito de uma grande metropole como Buenos Aires elle não podia ter a sua attenção senão para as questões que interessam e preoccupam o chefe de uma cidade.

Assim é que traz da capital franceza impressões magnificas, bem entendido sob o ponto de vista a que já nos referimos.

O dr. Carlos Noel falou-nos com enthusiasmo dos grandes melhoramentos que a Prefeitura de Paris vem emprehendendo, como o prolongamento do "passement" de Haussmann, de modo a ficar ligado aos grandes "boulevards" e a demolição de todas as fortificações, no logar das quaes serão feitos lindissimos jardins.

Duas cousas, porém, muito o interessaram: — a organisação do trafego e o serviço de lixo e irrigação das ruas.

A organização do trafego em Paris é verdadeiramente extraordinario, estupendo e julga s. s. que não ha melhor.

Dr. Carlos Noel

O trafego é, actualmente, muito mais intenso do que antes da guerra e, não obstante a velocidade com que os automoveis correm, não se registram accidentes.

O serviço de limpeza publica, a apanha do lixo, é modelar, e está entregue a uma empresa particular, que adopta para tal fim enormes caminhões, automoveis e em quantidade tal que é admiravel a presteza com que é feito o transporte do lixo.

Já em Buenos Aires, vão ser empregados nesse mister caminhões especiaes, adquiridos na America do Norte, continuando porém o serviço de remoção de lixo a cargo da Municipalidade, o que s. s. julga não ser de conveniencia, tanto assim que é precisamente seu intuito dar os passos necessarios afim de que seja tudo feito como em Paris.

O dr. Carlos Noel, intenciona, tambem remodelar em parte a organização do trafego em Buenos Aires, adoptando signaes luminosos como viu na capital franceza.

Essas coisas, porém, s. s. ainda vae estudal-as devidamente e, depois é ao Conselho Deliberativo que compete deliberar, e não a elle que no exercicio do seu cargo não é autonomo conforme nos declarou.

O prefeito de Buenos Aires feznos sentir depois o erro em que estão os americanos do sul pensando que são obras de luxo as que se realizam para embellezamento de uma cidade.

E' puro engano, porque essas obras servem para uma das melhores propagandas que se possa fazer de uma cidade, de um paiz emfim.

— A transformação de uma cidade é tambem a transformação do espirito do povo que a habita — affirmou-nos s. s. Uma cidade moderna, bella, de ruas largas e avenidas amplas dá ao seu povo uma outra vida, alarga-lhe os horizontes, empresta-lhe uma feição nova levanta-lhe o moral e serve-lhe de estimulo.

As grandes capitaes transformam-se sempre, e ha nellas sempre o que fazer para mais embellezal-as; é exemplo disso Paris, onde parecia que nada mais havia a se fazer.

Por isso mesmo o prefeito Noel elogiou com sinceridade e com palavras, bem expressivas o que se está fazendo no Rio, e pediu-nos que fossemos os interpretes das suas saudações affectuosas ao povo desta capital

SABBADO	SABBADO	DIA 9
200 CONTOS	500 CONTOS	1000 CONTOS

CENTRO LOTERICO

RUA SACHET, 4

A homenagem prestada, hontem, no Jockey-Club, ao grande artista Leopoldo Fróes

Realizou-se, hontem, no Jockey-Club, o grande almoço de despedida ao actor Leopoldo Fróes, por motivo da sua proxima partida para a Europa. A encantadora festa revestiu-se de um caracter que tendo um cunho de franca intimidade, não deixou de ter, entretanto, um relevo altamente official.

E' assim que a ella compareceram: o governador da cidade, sr. Alaor Prata, representantes de varios ministros de Estado e do Estado do Rio, o embaixador argentino, o ministro do Uruguay, os directores do Conservatorio de Arte Dramatica, Escola de Bellas Artes e outras instituições de ensino e divulgação artistica do paiz, a bancada fluminense, em peso, além de um numero notavel de artistas, escriptores de theatro, criticos, jornalistas e intimos dos nosso maior actor.

Coelho Netto, ao *dessert*, num rasgo de brilhante e commovedora eloquencia, saudou, em nome dos seus amigos intellectuaes, a gloria do artista. Fallou, em seguida, em nome da bancada fluminense, o sr. Joaquim de Mello. Seguiram-se outros oradores.

A todos Leopoldo Fróes respondeu com galhardia.

A sympathica manifestação tendo começado á 1 hora foi terminar quasi ás 4 horas da tarde.

As entradas de assucar em Recife; durante um anno

Recife, 30 (Do correspondente) — No periodo decorrente entre setembro de 1925 e agosto deste anno entraram nesta praça .... 2.416.600 saccos de assucar usina provenientes das ultimas safras.

CASA GUIMARÃES

ROSARIO 71

HOJE

50 contos da Capital Federal por 4$500. Sabbado dia 4, 200 contos por 18$000.

(5653)

O escandalo da secção dos cobradores da Prefeitura

O arrolamento dos livros e papeis durou até ás 6 horas da manhã de hontem

A commissão presidida pelo sr. Manuel Tavares da Costa Miranda e que trata de apurar o facto occorrido na madrugada de domingo passado na secção de cobradores da Prefeitura, iniciou, como já noticiamos, as suas pesquizas, afim de verificar os responsaveis pela depredação dos livros e tambem conhecer das irregularidades e vicios que, porventura, apresentem os documentos e livros entregues para a respectiva cobrança aos cobradores.

O serviço de arrolamento de papeis e livros usados a estendeu até hontem, ás 6 horas da manhã.

A situação internacional européa é cada vez mais complicada

Berlim, 31 (Especial para o *Correio da Manhã*) — Sabe-se que o gabinete adiou indefinidamente a sessão marcada para amanhã. Nos circulos bem informados opinam que a mesma não se realizará antes do fim da semana, uma vez que o esclarecimento de Genebra não póde ser esperado mais cedo.

Os meios politicos estão cheios de esperanças com a chegada dos srs. Briand e Chamberlain a Genebra. Acham que isto abrandará a situação e a imprensa mais ou menos abertamente affirma que a atmosphera em Genebra, no presente, é desfavoravel á Allemanha, salientando-se que os pequenos paizes que apoiam a causa do Reich se mostram agora crescentemente frios.

O orgão centrista "Germania" tambem indica que a questão de Tanger, que a imprensa allemã originariamente ventilou, como attenuando a situação, está difficultando a posição da Allemanha, não obstante ser um problema em que a Allemanha não está interessada e que não poderia ter a menor influencia sobre os problemas vitaes allemães.

A SCIENCIA DA TERRA DITADA PELOS DO ALTO

A Promessa

(Recebido mediumnicamente)

Acaba de sair do prélo, e já se acha nas Livrarias abaixo, o livro "A Promessa", contendo grande augmento ao que nos deixou Kardec, esclarecendo pontos, em penumbra, de Roustaing, dando-nos a causa da Gravitação Universal, segundo sciencia nos Espiritos, a definição da Luz, da Génesis em geral, o de um grande numero de phenomenos deficientemente explicados pela sciencia dos homens.

A "A Promessa" analysa, ainda a Génesis Theosophica, demonstrando seus pontos vulneraveis e a insubsistencia de tal Concepção Philosophica.

A "A Promessa" é, emfim, um livro destinado á sciencia em todas as suas modalidades.

A' venda nas seguintes livrarias: Livraria Francisco Alves, Ouvidor n. 166, H. Antunes & Comp., Rua Buenos Ayres n. 135, Rio. (5658)

Em Campos, na guarda da Prefeitura, criminoso reincidente, asssasina um mendigo

Campos, 31 (Do correspondente) — O individuo Benedicto Freitas, vigia do mercado municipal, matou com um tiro, o mendigo Julio de tal quando esse ali tentava furtar algumas laranjas.

O facto revoltou a população dada a brutalidade de, que se revestiu.

Benedicto segundo consta, está pronunciado com uma mulher, de nome Magdalena, como cumplice de um assassinato ali verificado ha annos, contra o presidente da Camara Municipal, tendo o mesmo confessado que, com este é o terceiro crime de morte que commette.

A policia effectuou a prisão do assassino, abrindo inquerito a respeito.

O povo e os jornaes commentam o facto [illegible] prefeito [illegible] empregados [illegible] Prefeitura [illegible]

Por alma de Rodolpho Valentino

Admiradoras de Rodolpho Valentino mandaram celebrar hontem, na matriz de S. José, uma missa em suffragio da alma desse celebre artista da scena muda. A nave daquelle templo encheu-se completamente, mostrando a nossa gravura um aspecto externo daquella egreja, após a terminação do officio funebre. Foi celebrante o padre João Gugliotta, registrando-se no decorrer do officio manifestações de profundo pezar pelo passamento prematuro de Rodolpho Valentino.

EXPEDIENTE

ASSIGNATURAS

Brasil	Anno......	60$000
	Semestre.	35$000
Exterior	Anno......	140$000
	Semestre..	80$000

Numero avulso .... 200 rs.
Idem no interior .... 300 rs.
Idem atrasado .... 400 rs.

PUBLICAÇÕES
(Preço por linha)

1ª pagina	1:500$000
2ª pagina	1:200$000
3ª pagina	1:000$000
4ª pagina	1:500$000
5ª pagina	900$000
6ª pagina	800$000
7ª pagina	700$000

Annuncios e reclames commerciaes continuam de accôrdo com a tabella em vigor.

TELEPHONES:
Director, 1558 C. Redacção 1698 C. Administração, 37 C.
Endereço telegraphico "Correiomanhã"

Deixou de ser nosso viajante o sr. Pedro Baptista da Silva.

AGENCIAS DE ANNUNCIOS

São nossos agentes geraes nesta Capital os srs. Lima & Comp., Ltd. Largo da Carioca n. 15, sobrado. Teleph. Cent. 178.

Literatura medica

E' tão raro, entre nós, ver-se sair do prelo de um medico um livro de medicina, que, quando succede esse acontecimento são poucos todos os registros para assignal-o. Outrora, segundo contam os da época, ao contrario do que hoje se vê, raro era o professor que não possuia o seu compendio. Na Faculdade de Medicina daquelles tempos o estudante encontrava, impressa, a palavra do professor, ministrando-lhe conhecimentos sobre a materia cuja cathedra occupava. A começar pela anatomia, onde pontificava Pereira Guimarães, com seu conhecido tratado, durante todo o curso valia-se o academico de livros elaborados pelos seus mestres. Havia-o, por exemplo, de chimica; e desses trabalhos didacticos alguns passaram á posteridade, como o Tratado de Medicina Legal, de Souza Lima, e a Clinica Propedeutica, de Francisco de Castro, este o completou na parte referente ao systema nervoso.

A esse periodo onde raro era o professor que não possuia o seu compendio, succedeu a phase das creações ficticias da literatura cerebrina dos Esculapios. Os medicos começaram a encantar-se da forma em que vasavam as suas lições, e chegaram ao ponto de substitui-la quasi totalmente ao imperio daquillo que deveria constituir o substracto da cultura medica. Francisco de Castro, temperamento literario por excellencia, inaugurou, em nossa classe, o [illegible]. [illegible] Torres Homem é disso um exemplo! Incutindo, portanto, o respeito pela forma, Francisco de Castro fez um alto beneficio ás letras medicas. Esse bem, todavia, teria suas consequencias. Os Esculapios, chamados á ordem grammatical, os que perceberam que a architectura da palavra era um objectivo mais nobre: enunciar com elegancia um pensamento, colligir e dar ao conhecimento factos concretos, acompanhados de sua respectiva interpretação. Tomando a nuvem por juno, o meio por fim, caíram no [illegible] verbalismo. Inundiu-lhes o microbio da literatice! Crearam essa nebulosa e inesthetica algaravia, amalgamada grosseiramente de neologismos, e na qual era de bom tom versar as materias de suas digressões. Exoderam-se na rhetorica dos discursos, invadiram a Academia de Letras, e deixaram deserto o arraial onde se cultiva a sciencia de Hippocrates.

A geração actual, que certamente já sentiu a esterilidade desse periodo de transição, orientou-se de novo, de modo a dar uma finalidade á linguagem medica, mas que desgarrou no verbalismo, parece querer voltar á sua finalidade. Os medicos estão escrevendo livros de medicina. *A la bonheur!* Não ha muito é que o publico tinha a noticia da producção mental de um Esculapio de forma que não fosse de prosa só a forma de um trabalho chamado literario; romance, mais um discurso; que seu? Agora já tal não succede. Não ha muito tive a occasião de referir-me a um excellente volume que publicaram os drs. Leonel Gonzaga e Mário de Sant'Anna: *Escola de Mães*; *Saude de Filhos*. Hoje quero alludir ao de um novo livro da autoria do dr. Arnaldo de Moraes e intitulado *Propedeutica Obstetrica*.

O volume que o dr. Arnaldo de Moraes acaba de apresentar ao publico é exactamente um desses trabalhos didacticos, atravez dos quaes se disseminam, entre estudiosos, os conhecimentos de determinada disciplina, e cuja falta acima assignalei como um lamentavel effeito do exilio voluntario a que os medicos se condemnaram. E' uma segunda edição, assás accrescida, do opusculo apparecido ha mais tempo, e contendo, por sem excellente repositorio da materia nelle vasada. O autor mostra que tem espirito didactico, correspondendo o seu livro plenamente ás necessidades do ensino. No capitulo inicial estuda, com minucia, a *Anatomo physiologia feminina*, para abrangentemente, em sua substancia do thema proposto, expondo a *Semiologia da gestação*, a *Semiologia do Trabalho do Parto* e a *Semiologia do Sobreparto, das hemorrhagias* e *da toxemia*. Esses tres grandes partes se subdividiram em pequenos capitulos.

Seria ocioso trazer para esta columna, uma analyse pormenorizada do livro do dr. Arnaldo de Moraes. Seu autor, além de expôr com clareza as respectivas materias, traz sobre os assumptos directamente ligados ao diagnostico da prenhez e do parto, revela-se no texto conhecedor profundo, dando provas conspicuas de erudição no mesmo tempo que qualidades didacticas [illegible] Arnaldo de Moraes [illegible] a opportunidade de pôr os seus leitores e alumnos ao corrente de problemas assás interessantes de physiologia, que traz á baila, sem a idéa preconcebida de fazer sciencia inutil. São desse teor as considerações que faz acerca do systema nervoso vegetativo, das glandulas de secreção interna, da physiologia muscular, dos fermentos, de noções novo diagnostico biologico da gravidez. Por elles se vê até onde vae a illustração medica do seu autor. Estou assim convencido de que essa segunda edição da *Semiotica Obstetrica* do dr. Arnaldo de Moraes, que é no genero um magnifico trabalho, contém, além disso, a semente de um grande tratado de obstetricia. O autor prova exuberantemente que está talhado para esse emprehendimento, e os que agora o leram, com prazer, fazem votos para que os intervallos da clinica lhe dêm tempo para levar por deante uma tão nobre emprêsa.

Rejubilo-me com a publicação desse livro por dois motivos. Elle prova além do valor pessoal de quem o escreve, um facto que me parece auspicioso: os medicos estão voltando á medicina...

Antonio Leão Velloso

Topicos & Noticias

O tempo

BOLETIM DA DIRECTORIA DE METEOROLOGIA

Previsões para o periodo de 6 horas da tarde de hontem até 6 horas da tarde de hoje:

Districto Federal e Nictheroy — Tempo bom, passando a instavel; chuvas e trovoadas, possiveis. Temperatura: em ascensão á noite, [illegible] Ventos: variaveis, com rajadas.

Estado do Rio — Tempo: bom, passando a instavel; chuvas e trovoadas. Temperatura: em ascensão á noite, [illegible]

Estados do Sul — Tempo: perturbado, chuvas e trovoadas. Temperatura: [illegible] Ventos: variaveis, com rajadas fortes.

Nota. — Não recebemos as informações meteorologicas [illegible] Mato Grosso, S. Paulo, Paraná e Rio Grande [illegible]

Temperatura de hontem: [illegible]

[illegible]

Um simples requerimento ao Conselho, de inserção nos "Annaes" da casa do discurso presidencial pronunciado em Viçosa, agitou ali, hontem, os debates. Contra os habitos politicos dos edis, que não se cansam de elogiar tudo ao Cattete, aquelle pedido foi solennemente rejeitado porque se inspirava numa profunda incoherencia: saudava-se nas palavras do graduado orador o progresso por elle sustentado, da autonomia municipal, quando a verdade é que essa autonomia aqui vive e vive muito machucada.

Curioso é que os legisladores locaes não se arreceiam das consequencias! Ainda que a homenagem visasse a quem visou, repudiaram-n'a, em nome da cidade.

Registremos o gesto, tanto mais quanto os edis que recusaram approvar o requerimento não têm immunidades.

No projecto que altera a organização judiciaria do Districto Federal, a commissão de Justiça da Camara, em vez de limitar-se a mandar ouvir a Côrte de Appellação, [illegible] elevando a 21 o numero de desembargadores da Côrte de Appellação.

A commissão de Finanças, que opinara contra essa elevação de despesas, em economias, em situação financeira precaria, quando se trata de qualquer minguada gratificação ao modesto servidor do Estado, não se animou, como apresentou subemenda creando mais um logar de desembargador: ao todo vinte e dois.

Mas não parou ahi. No caso de favorecer a execução do testamento, governamental, accrescentou: [illegible] governo poderá nomear livremente para os logares de desembargadores creados em virtude desta lei, quaesquer doutores ou bachareis em direito, de notorio saber, attestado pela pratica da magistratura, ministerio publico ou advocacia".

[illegible] o projecto foi collocado na *ordem do dia*, e ameaça todos os juizes de direito da capital da Republica, estendendo-se a todos a magistratura de carreira. Esta não podia quedar-se impassivel e indifferente. Endereçou, na salvaguarda e defesa dos seus direitos um memorial á Camara, que não poderá deixar de considerar os argumentos deduzidos e baseados nos mais respeitaveis principios.

A lei de imprensa, começa já a render os seus effeitos. E' dos que mais ardorosamente se mostraram, a principio, seus adeptos enthusiasticos. O resultado da ultima votação realizada no Supremo [illegible] O jornalista encontrou, porém, immediatamente a sua absolvição [illegible]

A "lei Gordo-Solidonio", na parte que elimina os criminosos de imprensa, [illegible]

O Regimento da Camara estabelece prazos certos para a apresentação de pareceres de orçamento, recebimento de emendas e votações. Tão severa é a lei interna da Camara que admitte uma unica prorogação, fixando para ella a metade do prazo dado aos relatores.

Apesar da rigidez dos textos não admittir outra interpretação, alguns relatores já infringiram o Regimento, ultrapassando os prazos, sem que seja empregada a sancção, ou que lhes dirija a mesa qualquer interpellação.

Os prazos só servem para a minoria, que tem a palavra cassada, quando excede um minuto a mais dos que lhe são permittidos para o encaminhamento da votação.

Um dos relatores que está prendendo o seu orçamento, sem nenhuma consideração pelas exigencias de prazo é o sr. Salles Junior, que tem de opinar sobre o da Guerra.

Vamos vêr si o sr. Julio Prestes, como seu deputado por S. Paulo consegue fazel-o ter a certeza que a lei interna da Camara não abriu excepção para os deputados da bancada do futuro presidente.

O engenheiro Valle Cabral, na narrativa do que lhe occorreu quando detido pelo temporal no nosso sertão e que os nossos collegas do *Globo* transcrevem, entre outras revelações que faz, diz que os mappas do Brasil que todos devem ter custado sommas bem grandes aos cofres publicos, apresentam erros fantasticos, falhas sem numero.

Esses erros estão sendo agora constatados por uma commissão de engenheiros militares competentes e conhecedores palmo a palmo da região que estão percorrendo, não sem difficuldades. A obra está sendo feita sem grandes custos directos para o Thesouro e será um dos mais relevantes serviços ao paiz, porque a primeira carta exacta do nosso interior que apparecerá, quando Deus for servido.

Os cartographos referidos têm commettido [illegible] — diz o engenheiro Valle Cabral — de São Paulo ao Rio Grande, do Rio Grande ao Pará, pelo centro, do Pará a Minas, passando pelo nordeste e de Minas a outros pontos que estão sendo percorridos e diariamente annotados, com rectificações completas não só na localização dos pontos habitados, como do systema orographico e potamographico que os mappas até aqui conhecidos registram, quando registram, com desvios extremamente sensiveis.

Quando esse trabalho — que deve ser dos melhores prestados á defesa do paiz — estiver concluido e puder ser ultimado, com os seus custos finaes, só então a nação e quem tem a tarefa de gastar em imprimil-o, poderá ajuizar [illegible] sem grandes sacrificios.

Nada menos de noventa e sete proposições enchem a ordem do dia dos trabalhos da Camara.

Apesar da enormidade della, a maioria não comparece nem para dar numero á abertura dos trabalhos.

E, ao que se diz até o dia 10 de setembro, estará a Camara em férias, por dois motivos: pela retirada de muitos deputados que vão assistir á posse do sr. Antonio Carlos, e tambem por falta calculada de numero.

E dizer-se que isso occorre quando se discute o augmento de subsidio dos chamados "paes da patria".

Corria hontem, na Camara, que esta entrava em férias reaes, até 12 de setembro. Ficava em trabalhar, até lá. E por que? De um parte, os ministros não querem perder a opportunidade de receber as homenagens do novo papa politico das "alterosas". Os paulistas, de outro lado, aproveitam a opportunidade para... visitar o sr. Washington Luis.

E por causa disto a Camara vae deixar de trabalhar até o dia 12! E ainda, ha quem ache que os congressistas são pessimamente remunerados, para as suas tres sessões por semana.

Cachoeira é um dos municipios mais prosperos do Rio Grande do Sul. Só elle em arroz, é um dos mais pequenos Estados da Federação. E ainda durante o anno de 1925 a sua exportação foi representada por valor official de 19.184:582$117, o que corresponde a 2.560 [illegible] quilos... [illegible]

Como se vê, o desenvolvimento economico daquelle municipio gaúcho tem sido enorme no impulso de quasi dois terços mais. Esse augmento foi devido, em particular, as culturas de arroz, que são representadas, nesse volume de exportação, por mais de metade do total, ou sejam 1.[illegible]. As mais cifras ultimas foram obtidas pela banha, pelo fumo e pelos animaes em pé.

Os brasileiros que necessitam, em Montevidéo, visar os seus passaportes no consulado do Brasil, encontram sempre pela frente as maiores difficuldades, que lhes são creadas pelo funccionario encarregado dos respectivos serviços.

O cuidado desse funccionario é o de irritar quem lhe procura, dirigindo-lhes com grosseria, pondo-se de má vontade. [illegible]

Nos corredores do Itamaraty commenta-se, certamente, que o sr. Conrado Gatto, sempre tem creado á passaportes, esquecendo-se de outras cousas de maior importancia.

Assim, a relação dos serviços extraordinarios do consulado, com o despacho de dezenas de pedidos de expediente, serviços esses que devem ser pagos pelos cofres do Brasil, fossem olhados com menos desdem pelo sr. Conrado...

Ha muito tempo que a Contabilidade do Ministerio não tem recebido pedidos de [illegible] são os insistentes pedidos de providencias para Montevidéo tem expedidos.

O sr. Geraldo Vianna acaba de apresentar na Camara, dois projectos sobre o serviço militar. Em um trata de um voluntariado feito perante as camaras municipaes, e abrangendo cidadãos de 17 a 28 annos. Um dos parecer de serviço do projecto. Representando, naquelle casa do Congresso, o deputado espiritosantense procurou mostrar os inconvenientes da actual lei do

O discurso da montanha!

A hora é das glorificações. Faltam dois mezes e meio para a transmissão do governo da Republica, e seus denodados defensores se empenham em demonstrar, cada qual com maior solicitude, os grandes beneficios que a nação conheceu durante esses quasi quatro annos de administração. Os foguetões da consagração officiosa elevam-se dos pontos cardeaes, onde a imprensa subsidiada pelo Banco do Brasil entôa os accordes de uma symphonia heroica.

Enaltece-se, nos actos do poder, a figura do seu representante, não só elogiando o que fez como até bemdizendo o que o futuro reserva aos seus governados. Os mais velho e denodado emprehendedor dos defensores governamentaes até o quinze de novembro em que se dá a transmissão do poder, — o sr. Epitacio Pessoa experimentou a volubilidade do seu apoio e a lisura das suas opiniões — já descobriu uma forma inédita de elogio por antecipação, certamente uma das maravilhas literarias do chanceller. Escrevendo sobre a oração de Viçosa o antigo orgão refere-se á obra de merito do actual governo "um dos maiores titulos da sua grandeza de administração..." a maravilha do ensino que *vae ser* a Escola de Viçosa". Reverenciemos a coragem do Mathusalem!

A' falta de titulos que acreditem a obra do actual governo, vae buscal-os no futuro, e qual Pythonisa investida de grata função, de collocar sobre a fronte do glorioso, os louros da victoria, vaticina-lhe uma realização cujos contornos apparecem ainda no horizonte, chamando-o, paradoxalmente, ao mesmo tempo um dos maiores titulos de gloria e uma promessa embryonaria!...

Nós preferimos analysar a obra dos administradores á luz dos factos consummados. Não nos encontramos, infelizmente, com a leve esperança, mórmente tratando-se de um governo que dispõe de tão poucos dias quanto ao que pode realizar, entre seus feitos mais meritorios, a futura escola de Viçosa.

Poder-se-ia comprehender essa exaltação deante do que por empenho só existe na cabeça dos habitos thuriferarios presidenciaes, se ao envés de uma "maravilha que vae ser a Escola de Viçosa" elle dissesse ao paiz o que lhe espera quanto ao regimen da suspensão de pagamentos, com o termo do *funding* no qual o atiraram os gestores das finanças nacionaes. Isso sim, seria uma promessa capaz de embalar a rhetorica encomiastica dos jornalistas louvaminheiros que enaltecem aquillo que não existe com a mesma facilidade com que exploram o credito no Banco do Brasil...

Quando se fala em finanças, e quando o assumpto da restauração economica se associa ao nome de algum politico combatido pela imprensa que não se entregou ao poder publico, é costume lembrar o nome de Campos Salles. Então, os casos da campanha que lhe moveram são postos em antithese com os declamados fructos da sua politica financeira. Vinte e cinco annos decorridos não nos fizeram arrepender da campanha que movemos contra o homem que elevou, na Republica, o suborno da consciencia á altura de um principio de governo! No entretanto, desejariamos ver esses que se consolam com o exemplo do presidente paulista, imitando-lhe o gesto, quando annuncia á nação, antecipadamente, que a tinha apparelhado convenientemente para enfrentar a situação financeira, no dia em que á negociação do *funding*, então tambem levada a effeito, cessasse com a volta ao serviço normal da divida externa. Escrevendo a sua mensagem, de 3 de maio de 1900, Campos Salles assim se dirigiu ao paiz: "O governo aguarda confiante a approximação da data de 1 de julho de 1901, termo do praso fixado para a volta aos pagamentos em moeda. E'-me grato poder assegurar-vos, não mais ante a simples perspectiva de lisonjeiras presumpções, *mas em presença da garantia positiva dos meios accumulados, que o Thesouro se encontrará solidamente preparado para corresponder de prompto a todas as exigencias do vencimento, voltando ao regimen de indefectivel pontualidade*. Para isso não será preciso pedir mais sacrificios nem submetter o credito publico a novas provas." Um anno e tanto, antes da terminação da moratoria, Campos Salles annunciou de um modo seguro e inequivoco, o exito das suas providencias em prol do credito publico.

Emquanto se confronta com o exemplo desse seu antecessor, o actual presidente silencia acerca do thema angustioso. A nação, e o sr. Washington Luis que vae receber a sua herança, gostariam muito mais de ouvir algumas palavras categoricas nesse sentido do que a vaga promessa da futura maravilha que vae ser a escola de Viçosa.

[illegible] sorteio, reflectindo-se, só, em injustiça. Dahi, a sua suggestão do voluntariado feito perante as camaras municipaes, para que estas indiquem annualmente o pequeno contingente [illegible] para as fileiras. Dessarte, se poderia renovar o Exercito cada periodo [illegible] ou mais, bastando a cada camara indicar somente 5 ou 8 voluntarios. Percebe-se que este regimen evitaria a deslocação brusca de elementos do campo em massa, como actualmente acontece, sérios embaraços á agricultura. E para corrigir o que o sorteio estabeleceu, [illegible] de a que se destinam.

No outro projecto, já procurando encarar uma solução definitiva para o problema da renovação das nossas forças e incorporação civica do cidadão, institue o alistamento geral para o desempenho dos serviços militar e eleitoral.

Ambos esses assumptos mereciam, de facto, um estudo consciencioso do Congresso. Mas os deputados da maioria, que somente estão dispostos a ouvir os espirros do poder, sabem, realmente, consciencia dessas necessidades nacionaes?

O Tribunal de Contas approvando, por unanimidade, o contrato celebrado entre o governo federal e o sr. Fortunato Bulcão, para installação de um alto forno siderurgico e prorogando por mais dois annos o prazo para a conclusão das obras, [illegible] um pouco [illegible] Porque, desde a [illegible] se responsabilizar, necessario esse [illegible] para activar [illegible] particular, [illegible] não [illegible] dahi [illegible] prazo de [illegible] muita difficuldade, installar [illegible] que não [illegible] o Tribunal [illegible] ha mais [illegible] tendo o [illegible] dia fazer [illegible] se diz nas [illegible]. Assim, [illegible] siderurgia [illegible] e [illegible] curso [illegible] verdadeiros [illegible] olhados [illegible] converter [illegible] boca de [illegible]

[illegible] Camara [illegible] os funccionarios [illegible] Estados, [illegible] promoções, [illegible] sejam [illegible] e 1/3 [illegible] desta [illegible] Alfandega, [illegible] direito [illegible] Directoria [illegible] onde as [illegible] por [illegible] antiguidade. [illegible] procura [illegible] funccionarios de Fazenda, nos Estados, a mesma vantagem que já desfrutam seus collegas desta capital.

A providencia será um grande golpe contra as olygarchias estadoaes ou regionaes que sabem avançar nas vagas que se verificam nas repartições de Fazenda.

Estados ha em que sempre existe uma certa condescendencia ou tolerancia com os adversarios, permittindo-lhes os governos que afastem os seus candidatos. Mas esses são em numero reduzido.

A maioria quebra lanças em favor de seus amigos e protegidos, collocando um caso de promoção no terreno da solidariedade politica com o centro. No Rio Grande do Sul notadamente, os opposicionistas empregados da Delegacia Fiscal e das cinco Alfandegas do Estado, não logram ser promovidos senão quando abjuram seus ideaes politicos, adherindo francamente ao borgismo. E' o regimen do "crê ou morre!"

Para esses funccionarios principalmente, o projecto em causa já devia ha muito ter sido convertido em lei. Embora em proporção diminuta, elle assegura ao funccionario de Fazenda seu direito á promoção pelo principio de antiguidade.

O sr. José Lobo, secretario do Interior de S. Paulo, ha dias, que se encontra nesta capital. Sabe-se que um dos objectivos desta sua viagem foi vir relembrar ao ministro do Interior o accordo que São Paulo havia celebrado com a União, no que diz respeito com a defesa sanitaria daquelle Estado. Ao que parece, não obstante este accordo, se vinham as autoridades paulistas armando com o conhecimento que iam tendo da invasão da variola, no Rio, sem que a hygiene de São Paulo se visse notificada officialmente de um só caso desta peste! O caso apresentou-se serio ao secretario do Interior do governo paulista. E dahi a sua conferencia com o ministro do Interior, para que o Departamento Nacional de Saude Publica o auxiliasse.

O governo mexicano está numa éra de reformas do velho edificio social: principiou pela applicação de uma lei, já existente, a respeito do culto — que nunca havia sido applicada — e desencadeou a questão religiosa que ora agita os animos, não apenas no Mexico, mas em todo o orbe christão, tornando-a quasi um problema internacional. Agora, exige certificado medico para os casamentos, o que é uma medida deveras louvavel. Com effeito, acaba de ser votada uma lei collocando os casamentos sob a vigilancia immediata do Departamento de Hygiene.

Nenhum matrimonio poderá ser contratado sem que os noivos apresentem certificados medicos attestando bôa saude; para isso, ambos os pretendentes devem submetter-se a prévio exame e só depois de obtido o resultado favoravel do mesmo é que podem tratar dos papeis para a união matrimonial.

Essa medida que á primeira vista parece draconiana, mas justifica-se plenamente, foi ditada pela grande mortalidade infantil resultante das doenças congenitaes.

Se os nossos legisladores tivessem preoccupações mais elevadas, de certo já se teriam lembrado de uma lei semelhante para o Brasil, onde a mortalidade infantil soffre eguaes consequencias, senão peores...

O desenvolvimento do serviço de omnibus está reclamando, por parte das autoridades, medidas de fiscalização em defesa dos que se servem desse meio de transporte.

A velocidade demasiada com que os omnibus atravessam as ruas de maior movimento constitue um grave perigo, cujas consequencias não podem ser previstas.

Não é possivel a continuação do deslocamento das grandes massas constituidas pelos pesados carros em trafego, em ruas de grande movimento, com a velocidade de 40 kilometros. A Prefeitura e a Policia devem, quanto antes, regularizar esse serviço, impondo pesadas multas aos contraventores.

Só assim o carioca poderá servir-se confiante do novo e já tão procurado meio de transporte que é o auto-omnibus.

O serviço telegraphico dos jornaes é quasi sempre reservatorio de surpresas, que levam ao riso. Ainda agora, apparece um despacho de Catania, na Italia, dando noticia da solução final de uma causa multisecular, que se vinha eternizando nos tribunaes italianos, entre as aldeias de Aderno e Alcara, que se disputavam a posse dos despojos de S. Nicolas Politi. O juiz cortou o nó gordio da questão, dando a Aderno o craneo, e a Alcara o esqueleto. Interessante é que esse conflicto de 8 seculos, toda vez que era agitado, provocava lutas sangrentas. Não resta duvida que, desta vez, foi o juiz inspirado pela classica justiça de Salomão. E ainda ha quem não acredite em milagre...

As lutas religiosas invadem um pouco o nosso planeta em varios pontos, e talvez não seja destituido de razão o temor do Papa Pio XI, que vê no phenomeno uma especie de resurreição do paganismo.

Ainda ha pouco o ex-dictador grego general Pangalos, que acaba de ser deposto e vae ser responsabilizado pelos seus actos de governo, havia revogado o decreto que regia a communidade religiosa do Monte Athos, instituição millenaria que nem as guerras, nem as invasões conseguiram dissolver.

Quatro seculos antes de Christo já essas montanhas eram sagradas e no anno de 963 o imperador Nicephoro e o Monge Athanasio ali fundaram o primeiro mosteiro de frades.

Os conventos do Monte Athos abrigavam thesouros e maravilhas da arte byzantina. Os monges que ali viviam pertencem ao ramo orthodoxo grego.

O contraste era muito vivo entre essa humanidade rudimentar, verdadeiros anachoretas, que acotovelavam as riquezas do mundo oriental desapparecido. Era um pouco do antigo esplendor de Byzancio que ali encontrára guarida.

Veremos se o almirante Condouriotis mantem o acto do seu predecessor.

NOVA REVOLUÇÃO EM PORTUGAL?

Nada se sabe em todos os circulos de Madrid a tal respeito

Buenos Aires, 31 (U. P.) — Um telegramma de Madrid diz: "Nem o governo hespanhol, nem a embaixada de Portugal, nem os jornaes de Madrid receberam qualquer noticia de ter estalado uma revolução em Lisboa."

OS ESTADOS UNIDOS E A CÔRTE INTERNACIONAL

S. Domingos e o Luxemburgo tambem acceitam as reservas do Senado de Washington

Washington, 31 (U. P). — O Departamento de Estado foi informado de que a Republica de São Domingos e o Grão Ducado de Luxemburgo acceitaram as reservas dos Estados Unidos para a sua adhesão á Côrte Internacional de Justiça, perfazendo agora as acceitações o total de sete.

A QUESTÃO DE TANGER

Paris, 31. (Especial para o "Correio da Manhã") — O ministro dos Estrangeiros, senhor Briand, está a partir para Genebra, onde poderá então verificar, embora disto até aqui não se tenha dado conta, que certos elementos estão visando a diminuição da aureola da Liga, com o fim de promover a expansão nacional.

O chefe do Quai d'Orsay irá encontrar-se frente a frente com esses elementos, para com elles discutir, se não terçar armas, em torno de problemas novos, complementares a outras questões a solucionar, e entre esses problemas avulta a chamada questão de Tanger, que a Hespanha annunciou estar disposta a resolver juntamente com a do seu reiterado pedido de um logar permanente no conselho executivo da Liga das Nações.

O sr. Yanguas Messia, que é um homem relativamente moço, será um dos estadistas a destacar-se, pela sua acção directa ou indirecta, nos trabalhos da Liga, com a discussão que se promoverá em torno dos dois pontos essenciaes, cuja solução interessa extraordinariamente a Hespanha.

Duvida-se que o sr. Yanguas e o seu chefe, general Primo de Rivera, hajam comprehendido o effeito totalmente imprevisto que a sua exigencia a respeito de Tanger, conjuntamente com a reivindicação hespanhola a um logar permanente no Conselho de Genebra, tem tido nos ministerios dos Estrangeiros dos demais paizes signatarios do accordo sobre Tanger.

Considera-se na França como um facto que o governo ainda não tomou pé nessa questão. Na opinião geral, Tanger não deverá ser entregue a uma nação que, a despeito dos seus grandes sacrificios e das suas realizações historicas, nunca possuiu o dom necessario para converter o territorio conquistado num activo nacional.

Paris, 31 (U. P.) — A resposta franceza ao convite da Hespanha a respeito da discussão do caso de Tanger, do mesmo modo que a britannica, recusa-se a examinar a incorporação da cidade internacional á zona hespanhola de Marrocos e dá á Hespanha a esperança da revisão do estatuto de Tanger, permittindo aos hespanhoes uma maior representação.

ESCANDALO GRAVE NO EXERCITO ALLEMÃO

Berlim, 31 ("Correio da Manhã") — O exercito regular allemão será envolvido em um escandalo de primeira ordem, se se comprovarem as graves accusações de corrupção feitas em memorandum apresentado ao presidente Hindenburg e aos membros do gabinete, assim como ao Reichstag.

Contem esse documento uma porção de provas que, se verdadeiras, demonstrarão que altos funccionarios do exercito têm enchido os bolsos a expensas publicas, vendendo toda a especie de equipamentos e materiaes de guerra que escaparam da guerra a firmas civis. Registra tambem o memorandum que varias pessoas envolvidas nessas transacções têm sido victimas de mortes mysteriosas.

A BULGARIA E OS SEUS VIZINHOS

Bucarest, 31 (U. P.) — O ministro das Relações Exteriores sr. Mitilineu, conferenciou hoje com o seu collega da Grecia, sr. Argyropoulos, sobre a nota do governo da Bulgaria, estudando os termos da resposta que os estados balkanicos devem dirigir a esse paiz.

Consta que a resposta será satisfactoria.

UMA VELHA MANSÃO HISTORICA BRITANNICA QUASI DESTRUIDA

Londres, 31 ("Correio da Manhã") — A historica mansão de Caversham Park, perto de Reading, occupada pelo famoso oratorio da Escola Catholica, fundada pelo cardeal Newman, foi grandemente damnificada por um incendio.

Os estragos são calculados em 1250.000 dollares. Caversham Park é das numerosas mansões inglezas que foram incendiadas ou destruidas este anno. Foi construida pelo celebre general Cadogan, amigo do duque de Marlborough. E' esta a terceira vez que Caversham Park é colhida pelo fogo. Em 1850, quando occupada por William Granshaw, rico metallurgico gallense, foi ella destruida.

Cranshaw, dizem os antigos habitantes daquella época, ficou indignado quando viu que se faziam esforços por salvar ao menos a estructura do predio. "Deixem queimar tudo — gritou elle — e eu reconstruirei tudo com ferro". E Cranshaw manteve sua palavra. O novo edificio que se queimou agora foi o que havia sido reconstruido por Wiliam Cranshaw.

O que se pensa na Inglaterra da attitude da Hespanha

GENEBRA, 31 ("Correio da Manhã" — A opinião britannica considera que a questão de Tanger não abalará a Liga das Nações e os boatos em torno dessa mesma questão em nada hão de alterar o que está assentado. Acredita-se aqui que a Allemanha será o unico paiz a entrar para o conselho permanente de Genebra. A Hespanha deverá esperar a solução do caso de Tanger isoladamente do caso do conselho.

Em alguns meios tem-se como certo que a Hespanha abandonará a Liga, a menos que as suas reivindicações quanto a Tanger sejam satisfeitas, acceitando um logar semi-permanente na Sociedade em setembro de 1927, depois da formação de um governo constitucional.

A possibilidade da Hespanha se retirar da Liga não causa anciedade.

Outros acham que uma concessão razoavel a respeito de Tanger poderá abrandar as difficuldades, embora os inglezes temam algum arranjo suspeito que ponha em perigo a liberdade do estreito de Gibraltar.

O sr. Fyfe abandonou o "Daily Herald"

LONDRES, 31 ("Correio da Manhã") — O sr. Hamilton Fyfe, esta noite, abandonou a direcção do jornal trabalhista "Daily Herald", no qual fizéra grande successo.

Interrogado sobre os seus planos futuros, respondeu elle: "Agora vou voltar á vagabundagem".

Fyfe, de quem se tem dito que conhece muito mais sobre a guerra mundial do que ninguem, já está planejando ir á Australia, sendo muito possivel que atravesse o territorio americano, no seu caminho para a Commonwealth. Entre as suas declarações ha uma previsão: espera Fyfe que dentro de poucos annos apenas haja na Grã Bretanha dois partidos — o trabalhista liberal e o communista.

Porque fracassou a escalada do Everest

GENEBRA, 31 ("Correio da Manhã") — O general Bruce, chefe das expedições ao monte Everest, chegou a Kendersteg, perto de Berna e declarou que as tentativas para a conquista do mais alto pico do globo fracassaram devido á hostilidade do chefe Dalai Lama, que não quer permittir aos estrangeiros a passagem pelo territorio do Thibet.

Varias expedições americanas, inglezas e suissas não conseguiram essa permissão indispensavel da parte do chefe da seita. Ninguem poderá pôr os pés em territorio sem se sujeitar á pena fatal de prisão.

Ainda a responsabilidade da grande guerra

GENEBRA, 31 ("Correio da Manhã") — A Conferencia Mundial das Egrejas, ora reunida em Berna, recebeu hontem da delegação allemã um pedido no sentido de que o comité examine a questão das responsabilidades da guerra mundial, que a nação allemã repelle.

O comité responderá dizendo que deixará de examinar tal assumpto, visto não lhe competir entrar em discussões sobre materia politica, accrescentando que o caso das responsabilidades está fóra do seu programma, que é inteiramente religioso.

Os preparativos bellicos da Russia

HELSINGFORS, 31 ("Correio da Manhã") — Um official [illegible] fugido agora, affirma que o Soviet possue um plano de fortificação de Leningrado, afim de tornar aquella cidade o maior systema fortificado do noroeste da Russia. Esse plano comprehende a modernização das fortalezas existentes e a [illegible] de um grande [illegible] aereo, [illegible] com [illegible] quinhentos [illegible]

No mundo politico

Impressões da Camara

O ultimo dia de presidencia do sr. Vianna do Castello, na commissão de Finanças da Camara... Nada denunciava alguma coisa de extraordinario. Pelo contrario, o ambiente da commissão era dos mais chinfrins, dos dias de temboeiras, dos pareceres dos srs. Collares Moreira e Tavares Cavalcanti. As principaes figuras do conjunto não estavam presentes. Mas, sempre dava na vista aquella permanencia, ali, do sr. Julio Prestes...

Terminada a leitura dos pareceres, o sr. Castello faz as suas despedidas. Exalta o papel da commissão, de que é ainda presidente. Sem ella, no seu pensar caboclo, o paiz iria de pernas p'r'o ar. E ia a levantar-se, confuso, nesse ambiente. O sr. Julio Prestes quasi sussurra que quer falar.

— Ah!... Quer falar?!... Então voltarei á presidencia.

E o sr. Julio Prestes tambem falou, pondo em relevo o papel da commissão, para dizer, por fim, que o sr. Castello deixava saudades. E todos exclamaram a una *voce*:

— E' exacto!

Feitas estas despedidas protocollares, encerra-se a reunião, e ha os apertos de ossos. O sr. Castello fica lisonjeado, como donzella em roda de berlinda. Ouve os elogios, baixa a cabeça, e fala com modestia commovida de sua popularidade em Curvello. Ali, da primeira vez, fez-se candidato em 30 dias, e ganhou o pleito. O commercio local tem um verdadeiro *beguin* por s. ex. Isto faz com que o sr. Homero Pires pergunte ingenuamente:

— E foi reconhecido?

— Não. Os exploradores das posições rasgaram-me o diploma. São os vicios da nossa democracia...

Entretanto, não é da pessoa do sr. Castello que cogita a Camara, no momento. A grande maioria está pacificamente enamorada do sr. Julio Prestes, *leader* paulista, que se aponta nesse ambiente como o novo *leader* da maioria. Entretanto, corre um sussurro nervoso no ouvido dos senhores dos segredos. Diz-se que a situação paulista não quer o sacrificio do seu representante, no esfolar do rabinho deste governo. Os paulistas acham que o natural é que a *leaderança* da maioria continue a cargo do *leader* mineiro. Dahi não comprehenderem que o sr. José Bonifacio não possa desempenhar o papel que cabia ao sr. Castello.

Esta situação vae tomando mesmo a feição de uma nova crise. O que é certo é que hontem o sr. Julio Prestes partia para S. Paulo, naturalmente para conferenciar sobre o assumpto com o sr. Washington Luis. Demais, sabe-se que a *leaderança* ficará no ar até o dia 12 de setembro. E' o primeiro symptoma da crise, cuja consequencia inicial é não haver sessão na Camara até esse dia...

Os paulistas tambem embarcaram para S. Paulo, em companhia do seu *leader*. O sr. José Lobo, secretario do Interior de S. Paulo, que ainda se encontra nesta capital, disse a quem perguntava o motivo desta viagem:

— Naturalmente, porque os mineiros vão para Bello Horizonte.

... e do Senado...

O futuro ministerio está agora na berlinda... Questão de mais dois mezes e meio teremos pela frente o novo governo. Todos dão os seus palpites. Cada qual arrisca a sua conjectura, baseado nesse ou naquelle facto, que não deixa de ter a sua razão de ser. Palpites e conjecturas, é a verdade, vão mutuamente se contradizendo... Mas, tambem, que querem? Politica é isso mesmo. E os mais iniciados costumam, mesmo, dizer que, quanto maior a balburdia, melhor...

Um senador, com ares mysteriosos e reticencias nas palavras, informava ter ouvido ser muito possivel este ministerio: Interior, José Bonifacio; Fazenda, Cardoso de Almeida; Exterior, Souza Dantas; Agricultura, Vespucio de Abreu; Viação, Sampaio Corrêa; Marinha, almirante Frontin; Guerra, Carlos Cavalcanti, que, como se sabe, é general do Exercito...

Semelhante palpite motivou nos presentes commentarios diversos. Esse, por exemplo, de estar assentado que nem Minas, nem S. Paulo dará ministro. Alguem accrescentou:

— E se Minas désse, não havia de ser, logo, no Interior, a pasta de politica, por excellencia, nem o ministro seria o José Bonifacio. Importaria isto em dar uma grande força ao Antonio Carlos, o que francamente não convem tanto ao sr. Washington, como aos paulistas.

Outro do grupo objectou:

— E o norte ficaria de fóra. Nem a Bahia, nem Pernambuco, nem o Ceará, nenhum se encontra contemplado na lista.

A palestra continuou, assim, animada, não faltando quem arriscasse o seu boatozinho:

— Se o Wencesláo Braz não fôr o senador, na vaga do sr. Antonio Carlos, será, na certa, o futuro ministro da Fazenda. Já terá sido mesmo consultado a respeito...

A ante-camara do Catteto?

O gabinete do sr. Arnolfo Azevedo, no palacio da Camara, passou a ter uma frequencia extraordinaria. Não são apenas os deputados que procuram conversar com o sr. Arnolfo, promovido a chefe politico de todos os Estados; os senadores lá apparecem, para cumprimental-o e dar e colher impressões do momento.

Os candidatos a ministros, como os que se julgam "papaveis", não deixam o presidente da Camara respirar. Cercam-n'o, desde que entra até que [illegible] edificio, apoiando-o em tudo... [illegible] contrarial-o. Só o que [illegible] e profundo...

[illegible] quer?

O sr. Julio Prestes annunciou, hontem, na Camara, que partia, á noite, para S. Paulo.

Os seus amigos diziam que, apezar das instancias de amigos e das "instrucções especiaes" vindas do grande Estado, elle não queria ser o successor do sr. Vianna do Castello.

As suas excusas eram identicas ás do sr. Octavio Mangabeira.

Só no seu regresso seria o caso da *leaderança* resolvido. O grande oraculo vae ser consultado...

Politica de parentes

O sr. Sergio Loreto teve a parte de leão no accordo de Pernambuco. [illegible] menos do que tres cadeiras [illegible] elle reservou para a familia [illegible] logo, pelas duvidas, ao [illegible] genro — o sr. Bianor [illegible] tem, pelo accôrdo, a sua reeleição garantida para a Camara. As outras duas, uma é sua, e a outra é de seu genro — o elegante e talentoso sr. Amaury de Medeiros.

E o sr. Borba concordou com isso e concordaria com muito mais...

Que ha?

Que ha no dominio da politica? Nota-se uma surda concentração de forças, provocada, de uma parte, por Minas, que passou a ser dirigida pelo sr. Antonio Carlos; de outra, pelos paulistas, que entram a observar tudo risonhamente... Em todo caso, o maior trabalho de catechese é do novo presidente mineiro. Muitos deputados e senadores estão recebendo, imprevistamente, carinhosos telegrammas seus...

O sr. Antonio Carlos foi para Minas

Partiu, hontem, para Minas, pelo comboio que daqui sahiu ás 19 horas da manhã, o sr. Antonio Carlos, futuro presidente mineiro [illegible] no dia 5.

O directorio campista do Partido Democratico

CAMPOS, 31 (*Do correspondente*) — No seio do partido situacionista mesmo nos meios sociaes foi bem recebida a organização do directorio politico [illegible] do Partido Democratico, [illegible] seus membros, drs. Pereira N[illegible] nes, Jayme Landim, Attiliano [illegible], Chrysostomo e coronel Francisco [illegible] celios, além de gozarem de grande prestigio politico, são pessoas de destaque da sociedade campista. A presidencia do directorio caberá ao dr. Pereira Nunes, ex-deputado federal, habil politico e abalizado medico.

A vaga do sr. Guaraná

CAMPOS, 31 (*Do correspondente*) — O sr. Miranda Rosa, candidato a deputado federal, na vaga aberta pela renuncia do deputado Luiz Guaraná, é esperado aqui no dia 12 de setembro proximo, afim de realizar, no theatro Trianon, uma conferencia de propaganda de sua candidatura, sendo apresentado ao publico pelo jornalista Americo Vianna.

O sr. Antonio Carlos em Minas

JUIZ DE FÓRA, 31 (A. A.) — [illegible] p. m. — Acaba de chegar a esta cidade o especial conduzindo o sr. Antonio Carlos, presidente eleito do Estado, e sua comitiva.

Depois de receber as honras militares, que lhe foram prestadas pela Linha de Tiro local e os alumnos das escolas secundarias, competentemente uniformizados, o sr. Antonio Carlos dirigiu-se para a sua residencia.

O sr. Washington Luis

S. PAULO, 31 (A. A.) — O dr. Washington Luis, presidente [illegible] to e reconhecido [illegible] se ligeiramente enfermo.

Algumas verdades aos representantes de Minas

UBERABA, 31 (*Do correspondente*) — A Liga Agricola do municipio de Conquista enviou o seguinte telegramma ao sr. Fidelis Reis:

"A grande [illegible] dos lavradores em Conquista, manifesta grande [illegible] pela attitude ilogica dos nossos deputados ante a monstruosa lei sobre rendimentos agricolas, deplorando mais ser o sr. Leopoldino de Oliveira, até hoje, o unico representante da zona que se mostra defensor da classe dos lavradores. — José Ferreira Mendonça, Jorge Martins Chaves, Euribiades Franca, Agenor Fontoura Borges, Alberto Martins, Fontoura Borges, Domingos Alves da Costa e Sergio Marques Junior."

Este despacho foi publicado pelo "Lavoura e Commercio".

Posse do sr. Antonio Carlos

UBERABA, 31 (*Do correspondente*) — Segue para Bello Horizonte a delegação de vinte membros do partido situacionista local para assistir á posse do sr. Antonio Carlos, com passes fornecidos pelo governo.

Primeiras declarações

UBERABA, 31 (*Do correspondente*) — O sr. Antonio Carlos fez sentir aos interessados que não concorda com a interferencia da politica mineira na recommendação de candidatos á representação federal pelos outros Estados.

As vagas da bancada mineira

Pelo 1º districto de [illegible] abrem-se, agora, duas vagas na representação federal, com a chamada para secretarios do sr. Antonio Carlos, dos srs. Vianna do Castello e Mudesto Pires.

Fala-se que para um dos logares virá o sr. Daniel [illegible] secretario da Agricultura. Para [illegible] do sr. Bias Fortes, de outro [illegible], está cotado o ex-deputado [illegible].

A vaga no Conselho

O Partido Agrario [illegible] Federal, após haver reunido os membros que o compõem, em [illegible] geral, resolveu, por unanimidade, suffragar o nome do dr. Edgard [illegible] Romero para intendente [illegible] no pleito de domingo, [illegible] candidato que a "esquerda" [illegible] apresenta em contraposição ao senador Mendes Tavares [illegible] Menezes.

O VÔO DIRECTO [illegible]

O capitão Weiser e o tenente Charles

Paris, 31 (U. P.) — O capitão Weiser e o tenente Charles, pilotando o Breguet 19, partiram desta capital com destino ao golpho Persico tentando bater o record de vôo directo em distancia, alcançado pelo aviador francez Girier.

O ministro dos Estados Unidos na Nicaragua regressará ao seu posto

Washington, 31 (U. P.) — Annuncia-se que o ministro dos Estados Unidos sr. Eberhard, regressará á Nicaragua em setembro.

Portugal no Brasil

Pelo Correio

UM NOVO ORGANISMO DE POLICIA

O coronel José de Serpa elucida as suas funcções

(*Communicado epistolar da "United Press"*)

Adolfo Rosa

LISBOA, julho de 1926. — Foi ha tempos creado no Ministerio da Guerra um organismo cuja missão era a de tratar superiormente de todos os assumptos relacionados com a ordem publica. O publico classificou-o logo de uma nova policia do governo.

A' sua frente foi collocado o coronel dr. José de Serpa, official distincto cuja acção na grande guerra, em França está ainda na nossa lembrança assim como o papel preponderante que teve no movimento militar de 28 de maio e que o levou a chefe de gabinete do ministro da Guerra, no governo do general Gomes da Costa.

A nova organização tem a sua séde no antigo gabinete da Direcção Geral de Transportes e é ahi que vamos encontrar o pretendido chefe da nova policia.

Explicado o motivo da nossa visita, o dr. José de Serpa elucidou-nos:

— Nada ha de extraordinario na creação desta secção cujo nome é "Serviço de Ligações". O *Serviço de Ligações* é uma sub-divisão da repartição de gabinete e até do proprio gabinete, para os alliviar de tudo quanto diga respeito ao movimento de tropas, permittindo assim que os ministros e seus adjuntos dediquem a sua attenção a outros problemas importantes que têm entre mãos, sem estarem constantemente a preoccupar-se com o movimento das forças.

— Mas a secção do "Serviço de Ligações" exerce-se até sobre forças dependentes de outros ministerios, como a Guarda Republicana?

— De ha muito que está ordenado que em caso de grave alteração da ordem publica seja o commandante da 1ª divisão que assuma o commando de toda a força armada existente na capital. Nós estamos entre o commando da divisão e o ministro.

— Não é então, como ahi por fóra se dizia uma especie de policia que foi organizada?

— Pouco feitio eu teria para policia. Recebemos aqui informações secretas, é certo, mas são daquellas que de ha muito se recebiam, no gabinete do ministro.

No Rio de Janeiro

Casa do Portugal e sua fundação

Sob este titulo publicou o "Diario de Lisboa" a seguinte entrevista concedida aqui no Rio ao sr. Gastão de Bittencourt pelo sr. Ribeiro de Carvalho:

"Está numa intensa phase de labor a commissão organizadora da Casa de Portugal, que pretende de uma vez definitivamente pôr em pé esse grande e generoso emprehendimento da colonia portugueza no Brasil.

Uma commissão, para esse fim elaborada, está organizando os estatutos dessa grandiosa collectividade, que tão util poderá ser não só para a nossa patria, como tanto poderá contribuir para o estreitamento dos laços que devem ligar todos aquelles que os acasos da vida para aqui arrastaram, no cumprimento da missão que o destino lhes reservou. E tudo faz prever que ainda este anno a Casa de Portugal seja inaugurada, muito embora o não possa ser na sua séde definitiva.

A proposito de uma rapida conversa que tivemos com o sr. Ribeiro de Carvalho, que é um dos valiosos elementos e que com mais enthusiasmo tem trabalhado para essa formidavel obra, ha tanto sonhada.

A' nossa primeira pergunta: — "De onde surgiu a idéa da Casa de Portugal? — o illustre activo secretario do Centro Duriense, responde-nos:

— Da saudade... do lar distante; da paisagem... e descantes de Portugal...

— Onde e quando foi iniciada a sua pratica?

— Ha cerca de dois annos, no edificio provisorio onde funcciona.

— De que meios precisa lançar mão para sua definitiva realização?

[illegible]

— Mais da Fé, devotamento e patriotismo, [illegible] portuguezes de todo o Brasil [illegible]

— Quaes os factores preponderantes no seu progresso actual?

— Abnegação illimitada dos seus dirigentes, apoio moral e financeiro por parte de [illegible]

[illegible]

— Qual o primordial objectivo da ousada empresa?

— Congregar em torno de si todos os filhos da mesma patria, [illegible]

[illegible]

— Qual a sua feição?

[illegible]

— Qual a sua organização?

— Presentemente, [illegible] Centro Duriense, Centro Beirão, Centro Transmontano, Centro Alemtejano, Centro Algarvio e Centro Madeirense, [illegible]

[illegible]

— Quantos socios inscriptos pelos diversos centros?

— Mais de uma dezena de milhares.

[illegible]

Casa do Minho — Ultima reunião da directoria

Realizou-se sexta-feira mais uma reunião semanal da directoria da Casa do Minho. Assente o digno presidente sr. Jeronymas Alves, presidida o sr. Claudino Moniz Coelho da Silva, [illegible]

[illegible]

expediente da secretaria, de que destacamos apenas o seguinte:

Officio do Corpo Voluntario de Salvação Publica Barcellinense, fundado ha 5 annos na pittoresca villa de Barcellos, solicitando o apoio da Casa do Minho na subscripção a favor dessa prestimosa collectividade;

Officio da Commissão Iniciadora encaminhando a acta da ultima sessão;

Cartas de alguns socios offerecendo livros á bibliotheca, novas propostas de socios.

Por proposta do sr. Mauricio Cruz, digno bibliothecario, foi inserto, em acta um voto de agradecimento á Associação Commercial do Rio de Janeiro, pela dadiva dos seguintes volumes: 1) Situação Economica e Financeira do Brasil em 1925; 2) Questão monetaria no Brasil; 3) Relatorio apresentado á assembléa geral ordinaria de 31 de maio de 1926, 1º e 2º volumes.

Varias deliberações foram formuladas de caracter regimental, que por este motivo deixamos de enumerar.

Nesta reunião o sr. José Ferreira da Costa, commissionado pela directoria para acompanhar a impressão duma edição de alguns milheiros de exemplares de uma magnifica conferencia proferida na séde da Casa do Minho, por occasião da solennidade commemorativa do 2º anniversario da sua fundação, offereceu ao archivo desta collectividade uma carta que lhe dirigiu o autor da mesma.

Esse importante documento trata de assumpto da maior actualidade e de grande interesse para a colonia portugueza, empenhada em fundar a Casa de Portugal.

Centro Duriense — Reunião de directores

Sob a presidencia do sr. Ricardo Seabra, reuniu-se sexta-feira ultima a directoria deste Centro.

Lida e approvada a acta anterior passou-se ao expediente, ao qual foi dado o devido destino.

Sendo assumpto primordial desta sessão a confecção da festa anniversaria a occorrer a 11 de setembro, a directoria tomou varias resoluções e entre ellas salienta-se o convite para orador official feito pessoalmente pelo presidente e vice-presidente ao escriptor comprovinciano Carlos M. Dias, cuja gentileza ao acceitar, muito desvaneceu a directoria.

Estão, pois, de parabens os associados desta pujante aggremiação, pela noite deliciosa que lhes proporcionará o illustre conferencista duriense, cuja palavra chamará, por certo, á séde dos Centros Regionaes Portuguezes todos os seus socios, e familias, cujos salões, serão por certo, demasiadamente pequenos para conter o elevado numero dos que comparecerão a esta brilhante festividade.

Será ainda, por ulterior resolução, convidado para dissertar sobre a festa, o illustre comprovinciano sr. Eduardo Dias.

Como segunda parte da solennidade a realizar-se, consta um lindissimo concerto, para cujo exito, a directoria espera o gentil concurso de alguns elementos de grande prestigio, que para isso foram solicitadas, serão ainda inaugurados dois retratos de individualidades de destaque, entre os quaes figura o do immortal escriptor duriense Soares dos Reis, este ultimo, devido a generosidade do presado consocio sr. José dos Santos.

Depois de muitas outras determinações e resoluções foi encerrada a sessão, ficando designado o dia 3 do mez de setembro proximo para primeira reunião.

Gymnastico Portuguez — Como decorreu a récita de sabbado ultimo

Transcorreu admiravelmente o festival organizado pela Escola Dramatica do Gymnastico, que tem a direcção do sr. Oswaldo Novaes. Cedo já, era compacta a assistencia que enchia a vasta séde da tradicional sociedade. Representou-se a revista "Ca-tra-puz!", de autoria do socio benemerito e director daquella collectividade, sr. Jeronymo de Castilho, que fez, aliás, um dos compéres, recebendo, ao final do espectaculo, uma grande ovação pelos dois factos. Finda que foi a representação, teve inicio um admiravel baile, sendo as dansas orientadas por um magnifico jazz-band, e que durou até de manhã. Todos os amadores que tomaram parte no espectaculo se conduziram muito bem, sendo justo, comtudo, salientar a graça e arte com que se apresentou a senhorita Olga de Almeida, [illegible]

[illegible]

nhorita Odette Monteiro, [illegible]

[illegible]

Orfeão Portugal — As duas esplendidas festas de sabbado e domingo ultimos

[illegible]

fet, farto e variado, será fornecido pela Confeitaria Colombo.

— Domingo ultimo, esta sociedade, recebeu a honrosa visita do jornalista portuguez, sr. Pedro Muralha, que deixou transcripto no album dos visitantes o seguinte: "Visitei o Orfeão Portugal e mais uma vez me convenci de que os portuguezes no Brasil, não só nas industrias, não só em todos os ramos da actividade humana, mas ainda nas sociedades recreativas ou artisticas muito honram a sua nacionalidade, pela disciplina e compostura.

O Orfeão Portugal, nos rapidos momentos que aqui estive, deixou-me uma impressão muito agradavel e veiu reforçar o orgulho que tenho de ser um filho, ainda que dos mais modestos, desse pequenino paiz, que a rasgos de herocidade, conseguiram collocar, nos quatro cantos da terra o escudo das quinas e conseguiram trazer ao Brasil, hoje nação tão poderosa, os primeiros symptomas da civilização européa."

A directoria fez servir doces e vinhos finos, trocando-se nessa occasião, brindes de parte a parte.

— São convidados, por nosso intermedio, todos os orfeonistas e turistas para comparecerem, hoje, quarta-feira, ás 8 1|2 horas, na séde uniformizados, afim de ser tirada uma photographia para servir a um assumpto importante.

— Amanhã, ás 9 horas, haverá reunião da commissão dos "Modestos" para prestação de contas.

A desinfecção dos ralos, privadas, etc., e as lavagens de casa com

CRUZWALDINA

Evitam os males das epidemias.

(5665)

Colhido por um trem, está em estado grave

[illegible]

onde o foi buscar uma ambulancia da Assistencia Publica. Ali, depois de medicado, foi internado no Hospital de Prompto Soccorro, onde ficou em tratamento.

Dr. Bastos de Avila

CLINICA MEDICA

das 4 ás 6 horas da tarde—Rua 7 de Setembro n. 231, sob. (6387)

Suicidio de um conhecido "camelot" de Porto Alegre

Porto Alegre, 30 (Do correspondente) — Ingerindo uma dose de cyanureto, suicidou-se o "camelot" Manoel Nascimento de Oliveira, muito conhecido em toda esta cidade e no interior do Estado.

ALFAIATARIA PARIS

PEREIRA FILHO & Cia. —— Rua Uruguayana n. 52. Ternos de côr, de lã, sob medida, por 180$, 200$ e 220$000.

(9660)

Transferencia de sargentos do Exercito

[illegible]

Exportação de algodão pelas Alfandegas de Santos e de Alagôas

O ministro da Fazenda resolveu que não seja permettida nas alfandegas de Santos e de Alagôas a exportação de algodão, sem apresentação de certificados, fornecidos respectivamente, pela Bolsa de Mercadorias e pelo Serviço do Algodão.

A Tisica

pode resultar de uma bronchite descuidada. Emquanto sentir mal-estar no peito comece a tomar o

Peitoral de Cereja do Dr. Ayer

(3020)

VINGANDO O PAE, MATOU UM HOMEM EM PORTUGAL

Denunciado por outro, foi preso aqui

[illegible]

Antonio Fernandes Capella

[illegible]

Um dia, em maio do anno de 1922, em sua terra natal, Francisco de Almeida ou Francisco Villela, um homem de máos sentimentos, por uma questão futil tentou matar seu pae, dando duas facadas profundas no flanco esquerdo e outra na mão direita.

Gravemente ferido, seu pae foi para o hospital, só não morrendo devido á sua forte constituição, pois que, tinha, então, 65 annos.

Francisco foi preso, e processado mas, absolvido, foi posto depois, em liberdade.

Certa tarde, passava elle em companhia de umas primas por um caminho da aldeia quando se encontrou com Francisco que dirigiu umas pilherias ás moças. Elle censurou-o. Francisco insultou-o e fugindo, atirou-lhe pedras de longe.

Capella seguiu para casa com as raparigas e á noite saindo de novo para o seu trabalho nocturno levou uma espingarda de caça.

No caminho, encontrou-se de novo com Francisco que novamente o insultou e armado de faca e foice, tentou aggredil-o.

Defendendo-se, levou a arma á cara e disparou-a.

Francisco attingido pela carga caiu. Elle fugiu para Beira Alta. Dias depois soube ali que Francisco fallecera.

Embarcou, então, para o Brasil. Antonio de Mattos denunciou-o por vingança.

Ha dias a esposa deste pediu-lhe certa quantia emprestada. Elle attendeu-a.

Antonio, porém, vindo a saber disso, tomou-se, ao que parece, de ciumes e tentou aggredir a mulher a faca.

Intervindo elle desarmou Antonio e quebrou a arma em seguida.

Vingando-se disso, naturalmente, Antonio o denunciou.

Depois de sua confissão Capella foi recolhido ao xadrez.

CIGARROS CUBANOS

A ULTIMA PALAVRA

LOPES SÁ & Cia.

(5302)

Promoções na Companhia de Bombeiros de Nictheroy

O prefeito da visinha capital promoveu, por acto de hontem, na Companhia de Bombeiros, a 1º tenente o 2º Sizenando Bulier; a 2º tenente o 1º sargento Nilo Baptista de Mattos, e a 1º sargento o 2º Ildefonso Barboza.

Clinica de Vias Urinarias

Tratamento pelos mais recentes processos. Modernos methodos seguros e efficazes de diagnosticos e therapeuticas. Urethroscopias anterior e posterior, Cystoscopias. — Cura [illegible] da gota militar, cystites, prostatites, orchites, hydrocele, tumores, impotencia genital, etc.

DR. RODOLPHO JOSETTI

Ex-director do Dispensario Central de Prophylaxia das Doenças Venereas (Saude Publica). Longa pratica dos hospitaes da Allemanha — Rua 13 de Maio n. 36, Diariamente das 4 ás 7 horas. Telephone 1.9?0, Central.

(943)

MARINHA MERCANTE

O BRASIL TEM DIREITO A POSSUIR UMA GRANDE FROTA

Escreve-nos o commandante Felippe Duarte:

[illegible]

... mal desempenhada em virtude da impropria applicação do material fluctuante que não tem sido adequado á navegação dos rios que rasgam aquellas terras, semeadas de accidentes hydrographicos que se erguem em varios trechos e que impossibilitam a livre navegação durante a quéda das aguas.

Esse grande inconveniente tem determinado a decadencia do commercio e da navegação brasileira naquellas paragens e dado ensejo a expansão da navegação argentina em todos cursos navegaveis do grande estuario.

No periodo da depressão das aguas a navegação dos rios Paraná e Paraguay é difficil e arriscada em todos os seus lances e os navios argentinos que singram aquellas vias fluviaes possuem as qualidades peculiares á navegação de estreitas aguas; são semelhantes aos adoptados na navegação do Rio Mar amazonense.

A navegação do Rio da Prata, que é internacional, desdobra-se além de 1.600 milhas até Corumbá e atravessa volumosos affluentes oriundos do Brasil e do Uruguay.

O Paraná que é o mais importante do seu systema hydrographico, traça uma recta infinita em aguas agitadas de largura maior e de consideravel profundidade acossado por violentos temporaes do sul.

Dahi nascem os precalços da nossa navegação ali, isto é, a impossibilidade de uma linha regular para Matto Grosso, porque sempre empregamos nessa navegação navios de condições nauticas de maior calado, para resistir ás furiosas tormentas tão frequentes no trecho maritimo, improprios, portanto, para o trecho fluvial cheios de passos e corrideiras de difficil accesso e de imminente risco.

Tal inconveniente poderia ser facilmente afastado, mudando-se o transbordo das cargas de cabotagem brasileira, de Montevidéo para Rosario e o emprego de navios fluviaes de porte e calado adequado ao trecho encachoeirado.

Deste modo impediriamos que grande surto da producção brasileira fosse, como tem sido até hoje, transportado pelos vapores argentinos da Companhia Mihanowich.

Durante a grande guerra, o Estado da Republica brasileira que mais soffreu com a falta de transporte, foi Matto Grosso e, para attenuar esse grande mal, o governo federal permittiu, por um aviso que ainda está em execução, que os navios estrangeiros fizessem a cabotagem!

Tudo isso acontece porque a marinha mercante nacional não tem merecido a attenção dos nossos estadistas, no aproveitamento dos seus recursos para a intensificação da grande e pequena cabotagem e das linhas transatlanticas que têm sido um forte elemento de propaganda para o nosso paiz.

Grande, entretanto, ainda é a tonelagem disponivel de vapores e alguns veleiros que constituem o effectivo da nossa fróta commercial, disseminados pelos portos maritimos da Republica, e que pertencem ás varias companhias de navegação e casas armadoras, sem mencionar os que foram vendidos para o estrangeiro durante a guerra, alguns das praças de Belem e Manáos.

Os que estavam abandonados por imprestaveis, naquella época foram concertados e hoje figuram em nossas companhias de navegação fazendo linhas para o estrangeiro.

Foi justamente naquelle tempo, 1914, que o governo brasileiro confiscou os vapores ex-allemães, que diga-se a verdade, já não eram navios novos e tiveram a sorte de serem incorporados á fróta do Lloyd Brasileiro que é composta de uma misselanea de ferros velhos e que ultimamente adquiriu "novos" vapores velhos.

Em geral os nossos navios são de pouca marcha; os mais velozes não desenvolvem além de 11 a 12 milhas e gastam tres e meio dias á Bahia, seis e meio á Recife, doze á Belem e desete á Manáos, tempo que é consumido por qualquer cargueiro americano, inglez ou allemão.

E o Lloyd, pelas preferencias especiaes que goza do governo, é considerado a companhia *leader* e, desse modo, por um principio convencional, as outras companhias de navegação o acompanham em todas as suas deliberações: na majoração das tarifas, na diminuição de [illegible] dadas e até no máo passa[illegible]do, tudo é em beneficio d[illegible] [illegible]nhão."

2ª FEIRA **DIA 6** 2ª FEIRA

NO **Cinema Gloria**

HORIZONTE SOMBRIO

(WAY DOWN EAST)

Uma producção dirigida pelo grande mestre:

D. W. GRIFFITH

EM QUE FIGURAM

Lillian Gish

Richard Barthelmess

Lowell Sherman

Eis uma pellicula que tocará fundo ao vosso coração, por que é humano

E' alguma coisa mais do que um simples film... E' uma obra de arte!

United Artists Corporation

Mary Pickford — Charles Chaplin

Douglas Fairbanks — D. W. Griffith

NÃO ACABOU A LUTA NA SYRIA

Os rebeldes fazem novo ataque a Damasco, em cujas ruas lutam violentamente

Londres, 31 (U. P.) — O correspondente do "Daily News" em Haifa, informa que foram mortas dezesete pessoas e nove estabelecimentos commerciaes foram queimados, no correr das lutas que se travaram em uma das ruas de Damasco, com a entrada ali dos rebeldes, que realizaram um ataque nocturno, com numeroso pessoal.

Durante toda a noite, os fortes de Damasco bombardearam as concentrações do inimigo fóra da cidade, evitando a chegada de reforços. Finalmente, os invasores foram repellidos. Mas a população esteve em panico durante vinte e quatro horas.

"Habeas-corpus" denegado

O juiz da 4ª vara criminal denegou a ordem de habeas-corpus impetrada em favor de Charles Zannate, que allegou contrangimento por parte do 1º delegado auxiliar, a cuja disposição se encontrava preso ha mais de 60 dias.

OS BOATOS DE REVOLUÇÃO NA HESPANHA

Os meios officiaes hespanhoes mostram-se surprehendidos com a frequencia dessa especie de noticias

Madrid, 31 (U. P.) — Os circulos officiaes mostram-se surprehendidos com a reiteração de noticias recebidas na America a respeito de movimentos revolucionarios na Hespanha. Annunciam elles que reina a mais completa tranquillidade em todo o paiz.

Londres, 31 (U. P.) — O correspondente do "Morning Post" em Genebra diz ser considerado como significativo o facto de haverem os delegados hespanhoes á Liga das Nações declarado que a politica externa do seu paiz não mudaria, caso viesse a cair o governo do general Primo de Rivera.

Sempre a mulher

Sem duvida alguma na mulher, a par de uma excellente educação, deve haver uma epiderme sã.

Este predicado obtem-se fazendo uso do

CREME DE CERA FRANK LLOYD

PREÇO, 7$000.

A' venda em todo o Brasil.

(5930)

Na Instrucção Publica do Estado do Rio

Foram expedidos hontem os seguintes actos:

Tornando sem effeito a nomeação da adjunta interina, d. Moema Pereira Gomes para o grupo escolar Mathias Netto, em Conceição de Macabú, municipio de Macahé; nomeando d. Emilia Soares para substituir a professora adjunta do grupo escolar "Hilario Ribeiro", d. Sylvia Coimbra dos Santos Castro, e declarando que a professora nomeada por portaria de 8 de fevereiro do corrente anno para reger interinamente a escola mixta de Bracuhy, em Angra dos Reis, chama-se Francisca de Sorya Pontes e não como foi publicado.

Senhorita...

Não compre caro!...

A «CHAPELARIA VARGAS» acaba de receber os ultimos modelos CHAPEOS BOENAS em todas as cores e tecidos.

Sempre os menores preços

O maior stock de de aviamentos para chapeos

Reformas em 24 horas

Rua Sete Setembro, 120

proximo a Uruguayna

Uma educadora italiana que vae fazer conferencias na capital argentina

O transatlantico italiano "Conte Verde", procedente de Genova e com destino aos portos do Rio da Prata, esteve na Guanabara durante algumas horas de hontem.

Esse navio conduz crescido numero de passageiros, notando-se entre outros os seguintes: conde Ambrosio Scipione, principe Frederico Dinapole, que vae em visita á capital argentina; Carlo Garbasso, novo embaixador da Italia no Chile, e marquez Rosa Lonshi, secretario da embaixada italiana no Chile.

Tambem viaja no "Conte Verde", a conhecida educadora italiana Maria Montessari, professora de anthopologia da Universidade de Roma.

E' ella autora do methodo pratico de educação de creança, methodo que tem o seu nome, e vae agora á Argentina convidada pela Universidade de Buenos Aires, afim de realizar algumas conferencias, que servirão de norma á reforma do ensino primario que vae ser feita na Argentina.

A primeira conferencia da professora Montessari versará sobre o seguinte thema: O desenvolvimento natural da creança para uma educação biologica.

Quanto á outra, a conhecida educadora ainda não escolheu os themas, devendo fazel-o quando em Buenos Aires.

A crise industrial britannica

Espera-se que esta semana traga acontecimentos importantes

Londres, 31 (U. P.) — Espera-se que esta semana traga importantes acontecimentos relacionados com a crise do carvão. Primeiramente, será o apparecimento das novas propostas dos executivos mineiros que se espera elles communiquem hoje á Camara dos Communs.

Os parlamentares trabalhistas estão cooperando no movimento pacifista.

A conferencia dos delegados dos mineiros reune-se na proxima quinta-feira. Alguns temem que essa reunião possa conduzir á desapprovação das novas propostas.

Londres, 31 (U. P.) — O executivo dos mineiros realizou uma breve sessão, em que, ao que se noticia, emprehendeu a elaboração de novas propostas de paz que serão submettidas a apreciação da conferencia dos delegados dos mineiros, que se reunirá na proxima quinta-feira.

Londres, 31 (U. P.) — Consta, de fonte autorizada que a Commissão Executiva da União dos Mineiros, resolveu não formular propostas de paz e submetter a questão á decisão da Conferencia dos Delegados, sem recommendação prévia.

Londres, 31 (U. P.) — A policia atacou, a bastonadas os mineiros de Westcalder e Midlothian, que provocaram desordens, devido a uma desintelligencia havida com o Conselho Parochial.

Londres, 31 (U. P.) — Na sessão de hoje da Camara dos Communs, Sir Arthur Steel-Maitland, ministro do Trabalho, falando em nome do governo, respondeu ao ex-primeiro ministro sr. Ramsay MacDonald.

O ministro declarou que o governo desejava tomar a iniciativa da mediação logo que considere util esse passo.

O ex-primeiro ministro, senhor Lloyd George, criticou o governo pela injustiça com que trata os mineiros, aos quaes combate como se fossem inimigos estrangeiros, quando elles são bons cidadãos que no momento do perigo demonstraram melhor disposição e maior patriotismo que muitas outras classes.

Declarou o sr. George que o ministro do Trabalho não conhece bem o problema e recommendou, ao ministro das Finanças, sr. Churchill que désse os passos necessarios para obter um accordo com os mineiros.

A Camara adiou os seus trabalhos até o dia 9 de novembro proximo.

SOCCORROS URGENTES

A Casa de Saude e Maternidade Dr. Pedro Ernesto acaba de organizar um modelar serviço de Soccorros Urgentes, pelos preços communs da Assistencia Publica. Chamados a qualquer hora pelo telephone Central 12. (4360)

MOVEIS DE ARTE

A firma Carvalho & Miranda, estabelecida á rua Paulo Frontin n. 97, Esplanada do Senado, abre hoje ás 2 horas da tarde, sua exposição de moveis de arte, destinada aos representantes da imprensa, estando no sabbado proximo a referida exposição franqueada ao publico.

RUSSIA-CHINA

O Soviet cortará relações com Pekin se for forçado a retirar de lá o embaixador Kharakan

Berlim, 31 (U. P.) — O correspondente da News Agency em Moscou, informa que noticia não confirmada deixa entender que o governo dos Soviets informou o gabinete de Pekin de que a Russia cortará immediatamente as suas relações com a China, se esta insistir na retirada do embaixador Kharakan.

Moscou, 31 (U. P.) — Annuncia-se officialmente que o embaixador do Soviet, sr. Khara Kan, depois da intimação feita pelo governo de Pekin ao de Moscou, deixará brevemente a China. Acredita-se que o regresso do embaixador Khara Kan determinará um impasse nas relações russo-chinezas.

7 DE SETEMBRO

A parada da proxima terça-feira

Sob o commando do general João José de Lima formará no dia 7 do corrente, na avenida Beira-mar, uma brigada mixta do exercito, em commemoração ao anniversario de nossa independencia.

OUTRO!

O nocturno mineiro quasi se chocou com um trem de gado em Barra do Pirahy

A Central do Brasil amanheceu hontem, com grande azar, tanto assim que em Barra do Pirahy o trem N 1 nocturno mineiro devido a descuido do guarda chaves entrou por uma linha contraria e quasi foi chocar-se com um trem de gado que ali estava parado.

O machinista Paes Barreto, da locomotiva 377 evitou, com grande calma um grande desastre, parando o rapido mineiro proximo da cauda do outro comboio.

O guarda chama-se Antonio Candido.

Foi aberto inquerito.

A REVOLUÇÃO NA NICARAGUA

Em Jesus Maria ficou ferido um chefe rebelde, que perdeu muitos dos seus homens

San Salvador, 31 (U. P.) — Noticias de fonte nicaraguense dizem que morreram dezesete revolucionarios e ficaram feridos quarenta, num combate que se travou a semana passada perto de Jesus Maria. Os rebeldes eram num total de duzentos e eram dirigidos por Crisanto Zapata, que ficou muitissimo ferido.

O governo nicaraguense publicou um decreto datado de 26 de agosto, dizendo que todos os não combatentes devem tomar as precauções necessarias para a protecção das suas vidas e propriedades.

Washington, 31 (U. P.) — O cruzador norte americano "Rochester" partiu para Bragmann Bluffs em Nicaragua, onde consta que foram assassinados dois cidadãos norte americanos. O cruzador "Galveston" acha-se ancorado no porto de Bluefields.

Telas & Palcos

Télas

PROGRAMMAS DO DIA

CAPITOLIO — O grandioso trabalho de Sascha que o Capitolio hoje repete, com immenso exito artistico e de frequencia "A Lua de Israel" (O Principe e a Escrava), distribuido pela Paramount, é a historia completa de todas as lutas e perseguições soffridas pelo povo de Israel durante os annos de sua escravidão nas terras do Egypto.

"E' nesse ambiente quasi lendario que a personalidade de Arlette Marchal, interprete da Princeza Real do Egypto, brilha em seu maior fulgor, interpretando essa creatura maléfica, em cujo coração não existia senão o odio e a vingança contra todos e cada um dos chamados filhos de Israel.

Mas a sua belleza seductoramente fascinante lhe attenuava um pouco o satanismo do sentimento e dahi o muito que lhe apreciamos a arte...

Os outros papeis de "Lua de Israel" são desempenhados por Adelqui Millar, Maria Corda, Oscar Beregi, Ferdinand Onno e Henry Mar, todos artistas consummados, e que fazem dessa obra uma das mais bellas até agora produzidas.

—x—

CENTRAL — O cine-theatro Central apresenta hoje um magestoso programma novo. Na tela, exhibe-se o magnifico film "A Aguia do Diabo", com a insigne Norma Talmadge, um dos mais bellos trabalhos desta celebre estrella. No palco, a troupe Plus Ultra apresentará a bella revuette em um acto e tres quadros "De Paris a Hungria", com boa musica, cantos e os mais modernos bailes.

Ainda mais, teremos Troupe Pereira, Fred, Dick and Landon, Miss Brooklyn, Les Bel-Argay, Lydia Rossi, Andrews, Agy & Mim, Miss Rita, Las Turcas Mexicanos, Clara Sinclair, e Ferreira da Silva, o já famoso parodista comico brasileiro, com seus novos numeros de successo.

—x—

GLORIA — Douglas Fairbanks é o artista, mas sempre o artista [illegible] — e se poderá dizer mesmo que o seu prestigio [illegible]. Assim os seus films se caracterizam pelo uso que elle faz dos seus conhecimentos de agilidade. Assim o temos visto em quasi todos os seus trabalhos, mais que nunca é elle athleta, gymnasta e sportman no seu "A Marca do Zorro". Nesse film nós o veremos surgindo em diversas scenas como se fosse um verdadeiro demonio, ou melhor como se fosse um anjo, pois que elle, como que cae do céo, inesperadamente, sobre os inimigos [illegible]. Douglas Fairbanks é também [illegible].

Parece um tigre em seus saltos. [illegible]

—x—

IMPERIO — E' um programma variado e instructivo [illegible] que o Imperio repete hoje, e o fará por toda a semana. Além de uma comedia em 2 actos, "Do Agua pela Barba", além do [illegible] "Mundo em Foco" — o Imperio serve aos seus frequentadores o film [illegible].

[illegible]

—x—

ODEON — O Odeon está exhibindo, por signal que [illegible] "A Luta pelo Amor" [illegible] pellos, sendo a ultima de rara sensação.

Tratando-se de um grande film da First National, está claro que faz elle parte do programma Serrador, que o está exhibindo no Odeon. E quem for ao Odeon verá não sómente esse film, como uma linda comedia que se desdobra no palco, uma comedia adoravel, "Sacrificio de Venus", em que toma parte, como principal figura, a artista Belmira de Almeida. Pelo successo alcançado hontem e na vespera, póde-se dizer que venceu a idéa de Luiz de Barros, que dirige a companhia e de quem são os scenarios.

—x—

PARISIENSE — Um film para geral agrado. Nada lhe falta. Ambientes luxuosos, com gente fina e encanalha. Astros de "voyous" e apaches. Um grande amor intenso e louco que se desenha aos olhos do publico como coisa trivial e assume ás mais altas proporções melodramaticas. E sobretudo proporciona o bello film uma viagem a Paris, ao Paris "que s'amuse" ao Paris "qui fait la nose" aquelle que todos nós amamos e em que desejamos viver, mesmo em sonho algum momento "Amor Parisiense".

—x—

PARIS — Marion Davies onde quer que appareça, é seguro exito de qualquer programma, e o Paris está agora gozando dessas vantagens. E' que ali se exhibe o film da Metro Goldwyn "Filha dos Pobres", em que a bella artista tem um papel admiravel, onde póde dar largas as seus dotes artisticos e lhe faculta por em relevo as graças feminis, que são muitas. No mesmo programma vemos o film "Amor Soberano", por Kenneth Harlan e Helene Costello. Heroe e heroina são queridos e bellos, o que concorre poderosamente para o successo do film, já de si interessante pelos seus multiplos requisitos. Incidentemente, Helene Costello é filha mais moça de Mauricio Costello, um dos mais populares artistas dos Estados Unidos, e é a estrella mais joven do "screen" americano.

VARIAS NOTAS

ERA UMA VEZ... — A CARREIRA CINEMATOGRAPHICA E', AS VEZES, TÃO FANTASTICA COMO UM CONTO DE FADAS — O CASO DE MADGE BELLAMY, INSIGNE ARTISTA DA FOX FILM — Passamos a vida — jornada de penas e alegrias — e com todo o seu turbilhão quasi esquecemos das coisas deste mundo.

Quando creanças, ouvimos dos labios das nossas mães e das nossas avós, os contos de fadas que, parecendo-nos incomprehensiveis, tornavam-se mais tarde, na vida, nos deleitam [illegible]

[illegible]

Miss Bellamy [illegible] Texas [illegible]

[illegible] em pouco no principal papel feminino de "Sandy" e "Lazybones", versão para o ecran de peça de grande successo em Nova York.

Essa ascenção para a gloria póde ser tentada, agora por algumas moças e rapazes do Brasil. A opportunidade é o Concurso de Belleza Photogenica Feminina e Varonil que a Fox Film instituiu entre nós e cuja inscripção acha-se aberta desde o dia 22 de agosto até 21 de novembro. Segundo as bases estabelecidas podem aspirar á carreira cinematographica, a um contrato por um anno para a aprendizagem, e viagem até Hollywood, na California, onde se acham os studios da Fox, todas as moças entre 16 e 23 annos, com 1,50 a 1,70 de altura, peso 40 a 55 kilos, todos os rapazes de compleição robusta com menos de 28 annos e mais de 1,75 de altura, sendo condições para ambos os sexos, que os candidatos sejam brancos e de raça latina.

Não percam tempo os que, no nosso paiz, tem a cabeça povoada de sonhos. Os contos de fadas são realizaveis nos nossos dias. O caminho a seguir... é o da Fox Film. O sr. José Matienzo, representante pessoal do sr. William Fox, que aqui veiu especialmente para realizar esse interessante certamen todos os dias das 15 ás 17 horas, á rua da Constituição n. 41, fornece informações detalhadas aos interessados.

—x—

AL. SZEKLER — Fez annos, hontem, o sr. Al. Szekler, director geral, no Brasil, da Universal Pictures. Figura de grande relevo no mundo ci-

nematographico, superintendente entre nós de uma das fabricas que gozam da mais merecida reputação, o sr. Szekler é, além disso, um cavalheiro estimadissimo, pela sua modestia, pela lhaneza de seu trato, pela affabilidade de seu genio.

Justificaram-se, pois, as manifestações que lhe foram tributadas, hontem, representadas por muitos radiogrammas que lhe foram passados, pois que o sr. Szekler está em viagem, devendo chegar ao Rio nestes dois dias.

—x—

"SONHO DE VALSA" EM BUENOS AIRES — Em "La Prensa", de Buenos Aires, lemos uma noticia verdadeiramente sensacional e que será de grande interesse para os proximos exhibidores do programma allemão da UFA no Rio de Janeiro, ou melhor, no Brasil.

Trata-se nada mais, nada menos do que da super-producção da UFA "Sonho de Valsa" que em Nova York, por exigencia do publico, conseguiu no Capitolio, 60 dias de cartaz terminando sómente a sua apresentação em 6 de setembro proximo.

Em Buenos Aires, a grande capital platina, o successo não foi menor e tanto é um facto que, pela primeira vez na historia cinematographica argentina, o publico deixou de assistir a uma fita, porque a lotação estava esgotada por tres dias consecutivos.

—x—

O CINE NOS TRENS EXPRESSOS INTERNACIONAES — Segundo lemos no jornal "Tag" de Vienna, o ministro da Viação da Austria, acaba, a titulo de propaganda, da producção cinematographica austriaca, de ordenar o preparo de vagons proprios para exhibição cinematographica que entram na composição dos trens internacionaes, quando passarem por territorio austriaco.

Quando poderemos viajar no Brasil, assistindo films cinematographicos?

—x—

UM ESPECTACULO MARAVILHOSO — E' esperado com grande ancidade o inicio, amanhã, dos espectaculos do theatro S. José, na sua nova phase. E' que nunca se viu tão bem organizado conjunto de artistas de variedades, a par de producções cinematographicas de real valor, como o primeiro dos grandes films a ser exhibido: "A Batalha", o mais legitimo exito do grande tragico japonez Sessue Hayakawa, e sua esposa Tsoru Aoki. "A Batalha" é formidavel, tanto na interpretação como na technica, constituindo por si só, grande victoria da scena muda sobre as difficuldades de serem filmadas certas passagens da vida real, como uma grande batalha em alto mar, coisa realmente difficil de ser imitada e que desta vez é authentica, como authenticos são os colossaes vasos de guerra, em plena actividade, a combaterem o inimigo. Uma forte dose sentimental, a poesia do amor oriental, dá maior relevo á obra do romancista francez que inspirou a Le Film d'Arte tão formidavel emprehendimento. E' na "Batalha" que vemos o grão de perfeição a que tem chegado a cinematographia europea. Constitue ainda um triumpho para o programma Matarazzo.

—x—

"MAIS QUE ENFERMEIRA" — Nada mais difficil que supportar nos hombros um nome de familia. Raramente consegue um homem por mais esforços que empregue libertar-se do titulo de filho de Fulano, irmão de Cicrano, se Fulano e Cicrano foram pessoas celebres.

Essa proeza realizou-a brilhantemente Syd. Chaplin, que, surgindo no mundo cinematographico como o irmão de Carlito (e confessemos que isto de muito lhe serviu) logo depois de ter feito "Charly's Aunt", libertou-se completamente de seu "caso apposto" e passou a ser Syd. Chaplin, tout court.

Mas veiu "O Homem do Tilbury", em que Syd, com suas diabruras impoz-se definitivamente a todas as platéas, de modo a ser hoje um grande, um formidavel comico, de nome e fama propria, com um "estylo" completamente diverso do irmão celebre.

Em "Mais que Enfermeira" que o Parisiense exhibe a seguir "Amor Parisiense" verão os leitores que o Carlito se não tomar cuidado é que acaba sendo irmão de Syd. Chaplin...

—x—

O EXITO DA REVUETTE "DE PARIS A HUNGRIA" — Estreou ante-hontem com grande successo no palco do cine-theatro Central, a troupe de variedades Plus Ultra, da qual fazem parte os celebres artistas Pablo Palos, Angeles Luly, Dimas Torregrosa, Adelina Ramos, Puyta de Puna, Hermanas Crysalidas, Duo Wagner, A. Beltran e Juan Menendes, tendo como director artistico o actor Luiz Americano e como secretario o sr. M. Medolla.

A peça apresentada na estréa, foi a revuette em um acto e tres quadros intitulada "De Paris a Hungria". E' uma hora de espectaculo agradavel e que satisfaz plenamente o espectador. Ha bellos numeros de musica alegre, bailes, fox-trottes, shimmys e charletons, como tambem passagens comicas engraçadissimas, que fazem rir a valer.

"De Paris á Hungria" é, emfim, uma peça propria para familias; nella ha tudo o que agrada, diverte, e encanta, um espectaculo que satisfaz ao mais exigente. O exito do primeiro dia "De Paris á Hungria" é a segurança de que o publico recebeu muito bem a troupe Plus Ultra, ficando plenamente satisfeito com o seu trabalho.

—x—

HORIZONTE SOMBRIO — A United Artists, conhecida marca americana, vae exhibir, dentro de alguns dias, no cinema Gloria, mais um film de David Wark Griffith, que se intitula "Horizonte Sombrio".

Esta producção não é um film commum de enredo banal ou que apresenta interpretes mediocres. Não, foi dirigida por um dos mais celebres homens do megaphone, o grande D. W. Griffith, com o concurso de Lillian Gish, Richard Barthelmess e Lowrel Sherman, tres nomes que valem ouro. O enredo, attrahente e lindo, narra a historia de uma pobre rapariga do campo, apresentando um esplendido estudo da gente, dos modos e costumes do povo do interior. Griffith, com a sua extraordinaria intelligencia transformou em um bello trabalho, essa peça, uma das mais lindas dos palcos americanos.

—x—

QUAL E' ESSE "NOVO MANDAMENTO"? — Não pertence ao Decalogo, mesmo porque é o Undecimo Mandamento, e elle diz respeito ao nosso amor ao proximo, mas esse ammo que representa um pouco mais do que aquelle de que fala um dos mandamentos, porque é apenas o amor dos sexos differentes, o amor-paixão. Para que haja felicidade nesse amor-paixão, ha a necessidade absoluta da confiança, e por isso a necessidade desse "Novo Mandamento", conforme nol-o mostra a First National em um film lindo e delicioso que tem esse titulo.

Blanche Sweet, nesse romance, é a filha de Paris nocturno, mas levada a essa vida por um conjunto de circumstancias em que a sua alma se conservava pura. Ben Lyon, a juventude artista, é o rapaz animado por Montmartre. Amaram-se, mas as circumstancias os separaram, por motivos que pareciam obrigar um e outro a tomar esse passo da separação, pois que cada um duvidou do outro! E então vemos scenas lindas dos tempos da guerra, nesse film, guerra que serviu para retemperar os animos e os corações dos dois, culminando o film em um final estupendo. Holbrook Blinn, George Cooper, Pedro de Cordoba e Diana Kane são os outros artistas que apparecem nesse film.

"O Novo Mandamento" começará a ser exhibido depois de amanhã, sexta-feira, no Odeon. E' mais um programma Serrador, que vae alcançar enorme successo.

—x—

"SELECTA" — Publica uma expressiva photographia, amanhã, cabeça, em tamanho natural, de Rudolpho Valentino, além do mais completo noticiario cinematographico, as descripções dos films a serem estreados, illustrados com as principaes scenas, photographicas de John Gilbert, Mae Murray, Ruth Taylor em cores, proprios para album, além de uma serie de interessantes artigos como "O Julgamento da Belleza", "Impressões da Cinelandia", e uma entrevista com uma das girls da Mac Sennett, onde ella conta como são escolhidas para posarem nos films.

Na capa, uma trichromia de Georgia Hale, que vimos ao lado de Carlitos no seu recente film.

—x—

NOVIDADES DOS ATELIERS ALLEMÃES — Para o monumental film que será intitulado "S. A. dansa valsa", e para o qual estão sendo feitas vistas em Vienna sob a direcção de Frith Freisler, a fabrica productora acaba de contratar Walter Hilla, que desempenhará o principal papel masculino. A princeza será desempenhada por Claire Rommer.

—:— As ultimas scenas da grande sensação cinematographica, será apresentada com o nome de "Caçada Humana", estão terminadas e o grande film será dado em alguns dias ao publico em Berlim.

O manuscripto é de Kurt J. Braun e nelle figuram Carlo Aldini, Maly Delschaft, Vivian Gibson, Marguerete Kupfer, Hans Albers, Erich Kaiser-Tiez, Rolf Brunner e Albert Paulig.

—:— Xenia Desni, a incomparavel artista germanica, acaba de ser contratada pela Aafa de Berlim, que faz parte hoje da alliança UFA, para desempenhar o principal papel na super-producção que será conhecida por "O Ultimo Acampamento". Além deste film, Xenia Desni ainda terá que trabalhar em duas mais, relativas a grande producção de 1926-1927, ainda não escolhidos.

Palcos

NOTAS & NOTICIAS

OS ULTIMOS ESPECTACULOS DA COMPANHIA GRETILLAT-TESSIER — A PRIMEIRA DE UM ORIGINAL BRASILEIRO — Mais alguns dias e a companhia Gretillat-Tessier fará as suas despedidas do publico carioca, pois o seu ultimo espectaculo está marcado para domingo com a peça de grande successo "La grande duchesse et le garçon d'étage", de Alfred Savoir. Essa recita é em vesperal.

Vae ser então repetido o exito formidavel da noite em que, em espectaculo de assignatura, a interessante comedia subiu á scena. E a temporada, que está correndo com brilho fóra do commum, será encerrada com chave de ouro.

Hoje o espectaculo é com "Madame Béliard", de Charles Vildrac.

Essa peça que deveria subir á scena na quinta-feira e hoje seria representada "Robert et Marianne". A troca da peça foi devida a uma indisposição do actor Jacques Gretillat.

"Madame Béliard", que é um dos melhores originaes que nos trouxe a companhia franceza, está assim distribuida:

Robert Saubrier, Albert Francoeur; Desprsieaux, Alexandre Fabry; Moisson, Duard Fils; Mme. Béliard, Valentine Tessier; Magdeleine, Yvette Andreyour; Mlle. Celine, Blanche Barat; Louise, Yette Renot; a dactylographa, Nilda Duplessy.

"Madame Béliard" foi creada em Paris pela artista Valentine Tessier. O seu trabalho, na opinião da critica parisiense, é simplesmente maravilhoso.

O espectaculo é em 10ª recita de assignatura.

"Robert et Marianne" subirá então á scena na sexta-feira. Os bilhetes vendidos para esse espectaculo serão validos para hoje ou trocados cedo para o espectaculo de sexta-feira.

Amanhã a recita é popular, com "Les nouveaux messieurs".

—:—

"COMIDAS, MEU SANTO", NO RECREIO — Com a retirada do Recreio do empresario Manoel Pinto, a firma da empresa passa a assignar-se A. Neves & Cia. O ensaiador continua a ser o sr. João de Deus e o titulo do elenco: Grande companhia Nacional de Revistas e Feéries. Para reforçar o conjunto foram contratadas as actrizes Deolinda Sayal e Yvette Rosolen, e o actor Affonso Stuart. Os dois ultimos estrearão hoje, na revista de Marques Porto e Ary Pavão, com musica dos maestros Christobal e Sá Pereira. Deolinda Sayal só reapparecerá ao publico carioca na nova revista de Penedo Rocha, "Futurismo", que entrará em ensaios depois de amanhã. "Comidas, meu santo" deve fazer brilhante carreira na sua reprise, a começar de hoje, pois desde hontem já era grande a procura de bilhetes. Reapparece na revista o bailarino Henrique Delfe.

—:—

ALFREDO VIVIANI — De novo acha-se entre nós o querido actor Alfredo Viviani, que reapparecerá segunda-feira proxima no theatro Iris, na peça "Banhos e... Comidas".

—:—

O TRIANON TEM PEÇA PARA MUITO TEMPO NO CARTAZ — O formidavel exito alcançado com a super hilariante comedia franceza "O pello do guarda", que o Trianon mantem no cartaz em pleno successo ha duas semanas, garante-lhe ainda esta terceira, "em cheio", como se costuma dizer em gyria theatral. Isso prova o facto de continuarem literalmente cheias as casas em ambas as sessões, não regateando o publico os seus applausos a Procopio Ferreira, Iracema de Alencar e os demais interpretes da engraçadissima comedia, notadamente a Procopio, que tem no protagonista — o impagavel guarda Panachot — um dos seus melhores trabalhos comicos.

Continua em ensaios a comedia de Miguel Escuder, traducção de Odilon Azevedo: "A mulher féra", do repertorio da grande actriz argentina Angelina Pagano, que subirá á scena logo que o permitta a peça que está no cartaz do Trianon, ainda em pleno successo.

—:—

ESTRE'A HOJE, NO RECREIO, A ACTRIZ YVETTE ROSOLEN — Desempenhando seis papeis differentes na revista "Comidas, meu santo", faz

Yvette Rosolen

hoje a sua "rentrée", a formosa e elegante actriz Yvette Rosolen, que nessa mesma revista, quando da "première", tanto agrado conseguiu. Artista nova no theatro, pois estreou na companhia Eduardo Victorino, no Lyrico, numa graciosa "comère", Yvette Rosolen consegue chamar sobre a sua pessoa a attenção do publico, sendo uma das nossas mais sympathicas artistas de revista. A sua collaboração na "Comidas, meu santo", vae garantir o exito da engraçada revista nesta opportuna "réprise".

—:—

UM ORIGINAL BRASILEIRO PELA COMPANHIA GRETILLAT-TESSIER, NO MUNICIPAL — Uma das novidades mais interessantes annunciadas para a presente temporada de comedia do Municipal, é sem duvida a peça "L'Appel á la raison", de Luiz Edmundo. Esse original a companhia Gretillat-Tessier dar-nos-á no proximo sabbado, brilhantemente interpretado. Trata-se de uma comedia em um acto, escripta pelo autor em francez e não traduzida para essa lingua.

O espectaculo terá tambem a representação da comedia "Mon Bébé", interessante peça norte americana adaptada á scena franceza, por Maurice Hennequin.

—:—

"ENTRA, VASCO!" — A revista de Henrique Junior, musica de Sá Pereira, "Entra, Vasco!", com que a Companhia Nacional de Revistas estreou no theatro Carlos Gomes, é o grande successo do momento, arrastando grande publico, todas as noites, áquelle theatro. Principalmente os apreciadores dos clubs de football que encontram no quadro "Bahianas torcedoras", uma delicada homenagem ás principaes sociedades da Amea. "Entra, Vasco!" é uma revista com todos os requisitos para agradar ao publico, salientando-se a linda partitura do inspirado maestro Sá Pereira, recheiada de maxixes, fox-blues, charlestons, tangos e fox-trots. Edith Falcão, Maria de Lourdes Cabral, Victoria Nogueira, Candida Rosa, Antonia Denegri e a engraçadissima Luiza Del Valle, recebem, todas as noites, os applausos do publico, assim como os engraçados "compéres" José Loureiro (Vasco), e Henrique Chaves (Pópópó).

(Conclue na 9ª pagina)

Creanças Robustas

Cheias de vida, que tanto promettem para o futuro, são uma verdadeira alegria do lar domestico.

Para elles não ha rachitismo, nem caras tristes, nem a tendencia que os torna atreitos a enfermidades, com o consequente soffrimento, despezas e angustias para os paes.

Recorde-se que para elles a melhor garantia da sua saude é o frequente emprego da

Emulsão de Scott

(do rico oleo de figado de bacalhao)

(21304)

Inauguranda AMANHÃ uma nova phase o

THEATRO S. JOSÉ

Apresentará as attracções internacionaes, fornecidas com exclusividade pela "SOUTH AMERICAN TOUR" e films escolhidos

HORARIO: 2, 4, 6, 8 e 10 hs. — VARIEDADES: 4, 8 e 10 hs.

No Palco

BARA & KELSEY
acrobatas excentricos e musicaes

L. & L. FLUHER
cyclistas comicos

Nena De Herrera
bailados hespanhoes

HENRY ROSEN
musico excentrico

NA TÉLA

No Palco

HENRIETTE LEFÈVRE
Rainha do diavolo

THE MANINGOS
Equilibristas elegantes

LE KERMANOWS
Cães acrobatas, equilibristas e ventriloquos

OKITO
Illusionista maravilhoso

— Um film assombroso —

SESSUE HAYAKAWA

o glorioso tragico japonez e sua esposa

TSORU-AOKI

na grandiosa obra de LE FILM D'ART

A BATALHA

Uma pagina heroica da historia das grandes guerras.

PROGRAMMA MATARAZZO

O BOBO VOADOR	FOX JORNAL	SUECIA ACTUAL
Comedia em 2 actos	Novidades de Julho	Natural instructivo

da FOX FILM

GRANDIOSA ORCHESTRA NO SALÃO DE ESPECTACULOS

— JAZZ BAND NO SAGUÃO —

Distribuição da luxuosa revista "CINEARTE" ás familias

Nos dias uteis as creanças acompanhadas não pagarão entrada, nas matinées

PREÇOS: Poltronas e balcões, 3$ — Camarotes, 15$ — Galerias nobres, 1$

ESTRÉA — AMANHÃ — ESTRÉA

CINEMA PARIS

Praça Tiradentes, 42 — Tel. C 131 — Emp. Garrido

HOJE — Ultimo dia de exhibição deste esplendido programma

A Filha dos Pobres

Um dos mais lindos trabalhos para a Metro Goldwyn Mayer, da bella MARION DAVIES

Amor Soberano

Bellissimo film da Vitagraph com o concurso de dois notaveis artistas KENNETH HARLAN e HELEN COSTELLO

Amanhã: Um novo e selecto programma

Moças Modernas

Esplendido trabalho da First National para o Programma Serrador pela graciosa COLLEN MOORE

MULHER POR QUE ME TRAISTES

empolgante trabalho dramatico da Vitagraph por ALICE LAKE e STUART HOLMES

(A 21458)

CINEMA MATTOSO

HOJE —:— —:— HOJE

UM HOMEM DE VERDADE e UM LAR DESFEITO

Amanhã: Grande matinée infantil com entrada gratis ás creanças quando acompanhadas

Programma:

A CONDESSA DEMOCRATA com Pola Negri

AQUELLE DIABO DO QUEIMADO

Sabbado e domingo:

CUPIDO EM FERIAS e O CHALE DA SEDUCÇÃO

(A 20787)

Theatro Municipal

Concessionario: WALTER MOCCHI — Empreza theatral Italo-Brasileira

Ultima semana da companhia.

HOJE — A's 20.45 — HOJE

10ª Recita de assignatura

A encantadora peça de CHARLES VILDRAC

Madame Béliard

Maravilhosa creação de VALENTINE TESSIER

Os bilhetes vendidos para "Robert et Marianne" são validos para hoje.

PREÇOS DO COSTUME

Amanhã — A's 20.45 — Amanhã

ULTIMA RE'CITA POPULAR

A peça de grande successo de ROBERT DE FLERS e FRANCIS DE CROISSET

Les Noveaux Messieurs

Admiravel interpretação de JACQUES GRETILLAT

Domingo — A'S 15 HORAS

ULTIMO DIA E ULTIMA VESPERAL

A comedia de grande successo de ALFRED SAVOIR

LA GRANDE DUCHESSE ET LE GARÇON D'ETAGE

Preços: Frisas e camarotes de 1ª, 70$; camarotes de 2ª, 30$; poltronas, 15$; balcões A e B, 10$; outras filas, 8$; galerias A e B, 4$; outras filas, 3$000.

SABBADO, 4 — 1ª de L'APPEL A' LA RAISON comedia do brilhante escriptor brasileiro LUIZ EDMUNDO.

(A 21449)

30:000$000

O bilhete n. 21.920, premiado com 30:000$000, na Loteria do Estado do Rio, extrahida hontem, foi vendido na Capital.

(5659)

AMANHÃ

100 e 50 CONTOS

num só sorteio

Loteria De Minas

UNICA, no Brasil que distribue 80 % em premios

Inteiro 30$ — Meio 15$ — Vigesimo 1$500

Jogam 18 milhares

(5538)

A morte de um magistrado maranhense

S. Luis, (Maranhão), 31 (A. A.) — Falleceu o desembargador Bezerra Menezes, ex-presidente do Superior Tribunal de Justiça e lente da Faculdade de Direito do Maranhão.

Em virtude de haver fallecido pobre, o presidente Magalhães de Almeida mandou fazer os funeraes do illustre extincto por conta do Estado.

Foi estornada a verba "pessoal" da Limpeza Publica

O prefeito, por decreto de hontem, estornou diversas importancias, no total de 6:861$773, da verba "Pessoal", da Limpeza Publica, afim de attender ao pagamento, no corrente exercicio, dos empregados titulados, que menciona.

Não se Sabe Mais

que admirar no Novo Sortimento de Bolsas Parisienses que a REAL MODA recebeu hontem: se o preço porque estão marcadas, parecendo, que são vendidas sem lucro; se a belleza das cores e variedade dos Modelos.

GRANDE EXPOSIÇÃO

R. URUGUAYANA, 80.

(5691)

Cine Theatro America

PRAÇA SAENZ PENA — TELEPHONE V. 4575

HOJE

Grande sorteio de valiosos objectos para senhoras e cavalheiros e um excellente programma cinematographico composto de

O Chale da Seducção

Producção Matarazzo em 8 partes com a formosa LEATRICE JOY

A Miragem do Norte

Oito sensacionaes partes Matarazzo com o famoso cão sabio Rin-Tin-Tin

AMANHÃ E Sexta-Feira

A SOBERBA

O grandioso film da Paramount, em que se apresenta a grande GLORIA SWANSON

O film emocionante

O Rei dos Cavallos

5 partes formidaveis

Cine Theatro Avenida

HADDOCK LOBO 91 — TELEPHONE V. 319

HOJE

O grandioso film da FOX COMO HOMEM ALGUM JAMAIS AMOU

Oito partes emocionantissimas com a formosa actriz PAULINE STUARKE

O engraçadissimo film da Universal

Deny na Berlinda

com REGINALD DENY

E ainda a engraçadissima comedia da FOX em 3 partes

Politica do Arraal

Amanhã e Sexta-feira

PEITO A PEITO

Um film da Fox de scenas emocionantes, trabalho primoroso de TOM MIX

As Semi-virgens

Um drama de encantadoras e irresistiveis situações em que trabalha com arte sublime a grande artista franceza GERMAINE FONTAINE

E ainda o film natural JORNAL [illegible]

CINE MEYER

HOJE

Grandioso Programma

O Caminho da Perdição

Grandiosa super-producção em 7 adoraveis partes com Leatrice Joy. Film dirigido pelo grande ensaiador CECIL B. DE MILLE (Programma Matarazzo)

Sangue de guerreiro

Drama de aventuras em 6 partes com FRED THOMSOM

AMANHÃ

O Caminho da Perdição

Uma Pequena Perigosa

Bellissima super-producção do Programma Matarazzo com a querida Priscila Dean, em 6 partes arrebatadoras

(A 20726)

TRIANON

HOJE — Vesperal ás 4 horas da tarde — HOJE

EM BENEFICIO DA ASSISTENCIA PARTICULAR N. S. DA GLORIA

PROCOPIO FERREIRA, IRACEMA DE ALENCAR, MANOEL PERA, DARCY CUSARRI e CARMEN FERNANDES num original acto variado servindo de cabaretier (caipira) o provecto actor MANOEL PERA.

Dará inicio a comedia em 1 acto de FELINTO DE ALMEIDA

O DEFUNTO

por BAZZI, REGO JUNIOR, LUCILIA DO AMARAL e ALVARO DE SOUZA

Comedia de GASTÃO TOJEIRO

FAZE O QUE EU DIGO E...

por CARMEN FERNANDES, HENRIQUE SANTOS e ALVARO DE SOUZA

(A 20728)

CINEMA ATLANTICO

Rua de Copacabana — 580

HOJE

Espectaculo de gala

No Palco — Festival artistico do BAPTISTA JUNIOR

Um dos ventriloquos brasileiros que apresentará com a sua mysteriosa familia alguns numeros de seu vasto repertorio

Na Téla:

Gaumont Jornal com noticias mundiaes

Sota, cavallo e rei

Super-producção da Fox em 7 actos, do querido John Gilbert e UM CASO DE CHAMMAS comedia da FOX, em 2 actos

AMANHÃ

Entre o Amor e o Dever! ou Amor de Policia

8 actos de Milton Sills, super-producção do Programma Serrador (A 21463)

THEATRO CASINO

Na Esplanada do PASSEIO PUBLICO

HOJE — A's 8 e ás 10 horas — HOJE

Primeiras representações da comedia em 3 actos, original de GASTÃO TOJEIRO

Dança o pai... as filhas dançam

Distribuição (pela ordem das entradas em scena):

Braulio Damas, Aristides Penna; Wenceslau Rieldo, JAYME COSTA; Iris, Ismenia dos Santos; Lourival Moscatel, Raul Soares; Jesuino, Ramos Junior; Reginalda, Justina Laveronne; Carlinda, Luiza de Oliveira; Humberto, Arthur Costa; Alayde, Davina Fraga; dr. Orestes Rosas, Durval Rebouças; Floriza, Eugenia Brazão; Erotides, Henrique Fernandes.

Direcção scenica do prof. EDUARDO VIEIRA ensaiador da companhia.

Moveis da casa SION (rua do Cattete) — Lustres da casa Bertoldo (rua Theophilo Ottoni, 90) — Scenarios de ANGELO LAZARY —.

A "Pianola electrica", typo jazz-band, com xilophone, etc. que serve nos tres actos é da casa "A Conservadora de Piano" (Avenida Gomes Freire, 9).

Bilhetes no Lyrico até ás 6 hs. e no Casino a qualquer hora.

Amanhã e todas as noites - "Dança o pai... as filhas dançam.

(A 21468)

QUEBRADURA

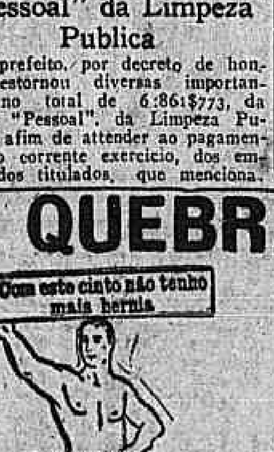

Com este cinto não tenho mais hernia

PARA HOMENS, SENHORAS E CREANÇAS

OS PERIGOS do ESTRANGULAMENTO da HERNIA

O cinto Electro-Orthopedico, do Prof. Lazzarini é um maravilhoso apparelho feito sob medida, sem nenhuma mola de ferro, completamente de tecido ELASTICO, leve, invisivel e suave, permittindo aos enfermos montar a cavallo, fazer qualquer trabalho ou fadiga, contendo a mais volumosa quebradura, a qual fica fixada em pouco tempo.

O unico cinto de tecido Elastico que obteve Privilegio de invenção com patente n. 15199 e tambem o unico premiado com Medalha de Ouro e Diploma de Honra na Ultima Exposição do Centenario do Brasil.

AVENIDA GOMES FREIRE, 101

SOBRADO — RIO DE JANEIRO

Aberto das 10 da manhã ás 5 da tarde

Visitas gratis

Sendo a borracha muito fria e não deixando respirar os poros da pelle, avisamos os Srs. medicos e os nossos clientes que não usamos desse material senão para cinto de banho.

Cinta de ventre cahido para senhora.

PARA AS EXMAS SENHORAS

MOÇA COMPETENTE PARA EXPERIMENTAR QUALQUER CINTO

Cintas Post-Operação de Laparatomia, Appendicite, cintas para Ptosis, cahida, rins moveis, cinto umbelical, ventre talado, etc. Cintos electricos para dores rheumaticas, anemia, debilidade nervosa e neurasthenia.

(A 20769)

AMERICANO

Rua Copacabana 743. Tel. Ip. 622

HOJE: Hop Hampton em QUANTO CUSTA A VIRTUDE interessante drama em 6 partes

A ULTIMA EXPEDIÇÃO SHAKELTON AO POLO SUL

e mais o ultimo numero de O MUNDO EM FOCO

Amanhã "Os cães são eguaes aos homens", com Rin-Tin-Tin

Haddock Lobo

RUA HADDOCK LOBO, N. 20 — TELEPHONE: VILLA, 480

HOJE:

A meiga CLARA BOW e DONALD KEITH em Livre para o amor

Intenso drama em 6 actos

WILLIAM STANDING em Almas em supplicio

e mais o 1º episodio do O capitão Kidd

Amanhã: O LEQUE DE LADY MARGARIDA, com May Mac Avoy, Ronald Colman, Bert Lytell e Irene Rich

BRASIL

Rua Haddock Lobo 437 — Tel. Villa 2012

Grandioso festival do estimado LUIZ BARREIRA, com um programma de palco cuidadosamente escolhido UM CASO SENSACIONAL, drama em cinco actos [illegible] Grace Darmont, William Scott. Mais um lindo drama em [illegible] actos. A meiga Clara Bow e Donald Keit LIVRE PARA O AMOR, drama em 6 actos.

No Palco:

No Palco: O celebre bailarino [illegible] NEWA RICARDO — NEMANOFF — Lucia Mariano — Antonia Othello — Mlle. Yvonne Braud — Bailado Classico "Pom-Pom", pela Mlle. Alice Spezer — Charleston — pelas mesmas bailarinas — Charleston — por um distincto moço da nossa sociedade — Luis Barreira — Todos estes numeros serão apresentados com deslumbrante indumentaria. AO PUBLICO — Luiz Barreira, faz notar ao publico que serão apresentados todos os numeros annunciados. Estes espectaculos de requintada elegancia será dedicado á distincta sociedade da Tijuca.

Amanhã: Adolpho Menjou e Florence Vidor em A DUQUEZA E O GARÇON — Irene Rich e Williard Luis O HOMEM SEM CONSCIENCIA e mais uma comedia.

TIJUCA

Rua Conde de Bomfim n. 344 — Tel. V. 3655

HOJE — Magnifico programma Dustin Farnum em Domador de Teimas 5 actos

TOM MIX no extraordinario drama de aventura No seu elemento 5 actos empolgantes

COMBATENDO AS CHAMMAS extraordinario film de heroismo dos bombeiros com Dorothy Devore, William Haines e o menino prodigio Frankie Darro

Amanhã: Buck Jones em A LEI DOS PUNHOS

(5697)

Incongruencias e monstruosidades da Revisão Constitucional

Um discurso do sr. Lauro Sodré, no Senado

(Continuação)

O sr. Lauro Sodré — Valia a pena, sr. presidente, ainda sobre esse assumpto, para mostrar como acertaram os que são rigorosos na exigencia do numero de votos, elevando a totalidade dos membros de cada Casa, e não dos membros presentes, valeria a pena, ainda em abono dessa opinião, invocar com o que se deu com a constituição de 4 de março de 1824, o rigor com que no Imperio se estabelecia regras para a reforma da constituição. Essa exigencia ia ao ponto de exigir duas legislaturas; a materia não seria decidida pela mesma legislatura da proposta. E vencida a reforma em uma legislatura, eram os deputados eleitos com mandato imperativo para fazer a revisão constitucional. A palavra do eminente commentador Pimenta Bueno sobre a materia é da maior importancia e utilidade; elle põe em relevo a natureza do assumpto e a necessidade de cercar de todas as garantias aquelles que iam se abalançar a essa tentativa audaz, de modo a que pudessem fazel-o com todo o rigor, com todo o escrupulo e com toda a prudencia.

O sr. Adolpho Gordo — Entretanto, vê v. ex.: para a acceitação da proposta pelas assembléas estaduaes, basta maioria de votos. Não é, portanto, uma garantia dada pelo proprio artigo 90.

O sr. Moniz Sodré — Está v. ex. enganado. Veja v. ex. 2|3 da totalidade dos Estados. Ha confusão manifesta entre approvar a proposta e approvar a revisão.

O sr. Adolpho Gordo — Dentro de cada assembléa é necessaria apenas a maioria de votos.

O sr. Moniz Sodré — Nos Estados Unidos, admitte-se a maioria de 2|3 sobre os presentes para organizar a proposta, mas para approval-a são necessarios 3|4 partes dos Estados. Aqui basta a maioria para organizar a proposta, mas para approval-a são necessarios 2|3 sobre o total.

O sr. Lauro Sodré — Sr. presidente, tenho de me referir ainda a outro ponto abordado pelo illustre representante de Minas, o nosso collega sr. Bueno Brandão, isto é, ao modo de encaminhar a discussão, de sorte a saber se nessa nova phase do debate devem ou não ser permittidas emendas com as necessarias cautelas e restricções. A prohibição de taes emendas é apenas tacita. E' ainda a palavra de João Barbalho sobre a materia. Mas, porque, sr. presidente, João Barbalho foi levado a externar esta opinião? (*Pausa*). S. ex. expoz o fundamento em que ella se apoiava. Era presumpção, conforme palavras suas, de que se tratava de uma reforma, que representava o fruto de longos e diuturnos trabalhos da consciencia nacional. E' a palavra clara do commentador brasileiro. Nestas condições, chegada ao Congresso Nacional pouco teria de fazer o legislador, apenas consagrando como lei, o que de alguma sorte tinha vencido perante a opinião nacional.

"A idéa de reforma — diz o sr. João Barbalho nos seus commentarios: — surge do espirito publico como em estado e larvas, outros a desenvolver-se no campo das discussões, da imprensa, na tribuna, nos comicios, "vires acquiriteundo", e se um congresso a recebe, admittindo a proposta, passa este então no parlamento para suas transformações em lei, rompendo opportunamente [illegible] jectos dessa transformação. E esta evolução mostra como a acção do parlamento [illegible]: a reforma elle a recebe não em simples germen, [illegible] desenvolvida e preparada pela opinião geral; ella vae ao Congresso só para ser convertida em lei [illegible] "lei nacional". Sua missão é, observados esses termos, [illegible] e a dar consagração constitucional."

Ora, sr. presidente, ninguem dirá que o projecto de reforma deante do qual nos encontramos, e que temos em mãos, reuna estas condições em relação á hypothese figurada pelo commentador brasileiro.

O sr. Adolpho Gordo — Ella foi preparada pela opinião.

O sr. Lauro Sodré — Mas em desaccordo com o commentador brasileiro. Mas em desaccordo com esse modo de ver, inteiramente opposto, eu invocaria a opinião já lembrada — não seria eu o primeiro a fazel-o — do eminente estadista mineiro o dr. Affonso Penna, tão notavel por seus trabalhos e serviços á Republica, tendo chegado á posição, a que lhe davam direito os seus meritos, de presidente da nação brasileira. Pois bem, sr. presidente, Affonso Penna, no artigo 125, do Regimento do Senado, de 1903, que era a reproducção integral do art. 90 da Constituição, dizia o seguinte:

Silenciando a Constituição quanto a apresentação de emendas, parece conformar-se com as disposições geraes que regem a materia, em tudo quanto não contrariar as regras especiaes.

Ora, em nada são estas offendidas pela apresentação de emendas na segunda phase do processo, desde que as emendas se refiram a materia do artigo ou artigos incluidos na proposta e não alterem artigos não mencionados nesta. Taes emendas, para serem approvadas, dependem de dois terços de votos de ambas as Casas."

E, sr. presidente, ia além o saudoso mineiro. Reputando contraproducente o argumento de João Barbalho, que se apoiou na limitação contida no artigo 158 da Constituição do Chile, cita o sr. Affonso Penna os commentarios do illustre publicista chileno, o qual critica a constituição brasileira por não ter prohibido como fez a do Chile.

"Insinuamos estas observaciones porque no exceptuando la constitución las leys de reforma de las reglas que ella fija para la formacion de las leys ordinarias, "parece claro" que essas reglas son aplicables á la tramitacion de los projectos de reformas en cuanto se pugnaren con los breves preceptos especiales que la constitucion los dedica."

Cita o que occorreu com o Congresso de Minas, ao rever a Constituição desse Estado, o qual approvou emendas apresentadas na segunda phase da proposta. Poderia invocar uma serie de razões recentissimas. Só me referi a essa objecção porque foi a que se tem feito — de Affonso Penna, só se referir ao argumento levantado por João Barbalho. Eu citei a opinião daquelle, que era em desaccordo com o meu modo de entender e eu sinceramente andei, citando a opinião de um adverso. Sr. presidente, antes de adeantar outras considerações, quero tocar ainda em um ponto que foi aqui levantado pelo nosso distincto collega, na sua brilhante oração, quando tratou da soberania, nessa controversia aberta e não fechada, aberta no Congresso Constituinte e não fechada ainda hoje no Congresso revisor, de assentarmos se os Estados são soberanos ou não são soberanos; se a soberania existe apenas na União. A materia desse debate faz lembrar alguma coisa semelhante ás polemicas travadas na edade media entre nominalistas e realistas e que encheram paginas e paginas, em que foram expostas as doutrinas e a vida da escolastica, ponto, questão que vinha desde a antiga Grecia, debatida entre Platão, de um lado, e Aristoteles de outro. Desse feitio, alguma coisa de metaphysica, me parece a polemica entre os partidarios da soberania dos Estados e os partidarios da soberania exclusiva da União.

Foi aqui citado, sr. presidente, e não repetirei as palavras do eminente representante paulista, o sr. Campos Salles. Como elle, falou o illustre representante de Minas, no Congresso Constituinte, o sr. Gonçalves Chaves; e por com estes eminentes membros da Constituinte, o illustre representante do Estado da Bahia, o sr. Augusto de Freitas. Foram largos esses debates, [illegible] José Hygino Amphilophio e outros, mas, principalmente, o illustre representante de Pernambuco e o illustre representante da Bahia, que ali no seio da Commissão dos Vinte e Um, [illegible] o estudo do projecto de Constituição, tinham formulado um voto em separado, [illegible] não fôra aceito por essa commissão, [illegible] magistratura. Sobre o assumpto, não invocando agora as palavras que já foram aqui expostas, de "dignos representantes" da opinião brasileira, que me seja permittido, apenas para que se avalie a importancia dessa opinião, o eminente jurista francez, Léon Duguit:

"Mais il n'est pas inutile de constater quelques lignes particulières." "Cette forme politique a eu au XIX siècle une fortune singulière. La Constitution fédérale des Etats Unis de l'Amérique du Nord établit sur la pression des fraits à la fin du XVIII siècle, a servi de modéle à presque tous les pays américains, et aujourd'hui le Mexique, le Brésil, la Venezuele, la Republique Argentine pour ne citer que les principaux, sont constitués en la forme féderale. Qu'on les considére comme des Etats ou comme des provinces decentralisées de l'Empire britannique, le Dominion Canadien et la Comom Wealth australienne ont aussi adopté la forme fédérale. En Europe, la Suisse est une republique fédérale, et l'Empire Allemand (1911), bien qu'il neste encore quelques traces de l'ancienne Confederation allemande, est surtout un empire fédérabl. Si dans un avenir plus ou moins lointain l'unité politique d'Europe s'etabilit, ce sera très probalement en la forme fédérale."

Accrescenta, ainda, o eminente jurista francez: "Réduit a ces elements simples, l'E'tat fédéral est un E'tat qui se compose d'une certain nombre d'E'tats, un "E'tat d'E'tats" suivant l'expression allemande "Stantentaat". De cela il resulte que les manifestations politiques qui se produisent dans un E'tat fédéral sont de deux ordres: les manifestations de l'E'tat fédéral lui même et celle des E'tats et si l'on admet l'existence de la puissance publique, il y a la puissance publique de l'Etate fédéral et la puissance publique de chacun des E'tats-membres."

Travaram-se, sr. presidente, no seio da Constituinte, debates ociosos e em pura perda para o fim de assentar se a soberania reside apenas na União ou se, de par com ella, eram soberanos os Estados, que constituem a Federação brasileira. E' claro que ficou, cada um com a sua opinião nessa disputa. Era, de um lado, o sr. dr. Campos Salles: "Não ha publicista que, fundado na observação e na experiencia, não assignale que nesta fórma de governo, que planejamos para o nosso paiz, apparecem dois governos, ambos soberanos, funccionando parallelamente, um ao lado do outro. (Muito bem). O governo do Estado ao lado do governo da União; aquelle soberano como este, nos limites das suas competencias, visto que a reciproca independencia exclue qualquer hypothese de subordinação. "Era com elle Augusto de Freitas:

"Se o nobre representante quizesse andar com os verdadeiros principios do direito moderno, no que diz respeito ao regimen de uma organização democratica, havia, de reconhecer que ha uma soberania da União, assim como ha uma soberania dos Estados; aquella tem direitos imprescindiveis, como nação, direitos que se exercem em uma esphera superior, direitos que decorrem do proprio pacto que firma a Federação; estes como agremiações politicas, autonomos de abstracta chamada União tem tambem direitos, que lhes são proprios, direitos que se exercitam nos circulos dos seus territorios, e que põem a salvo das invasões da União, a sua complexa organização administrativa e economica. (Apoiados; muito bem)".

Diz o sr. Gonçalves Chaves:

E' principalmente nestas sociedades que os interesses locaes e interesses communs ou nacionaes se delimitam mais; portanto, sr. presidente, parece-me que não tem razão os illustres representantes quando não podem conciliar a soberania local e a soberania nacional. (Apoiados). A questão póde ser de palavras, porem, me satisfaço com esta denominação: chamem a soberania dos Estados, autonomia administrativa e politica; mas autonomias que cream poderes não subordinados a outros poderes, poderes independentes, que têm plena liberdade para regular todos os interesses, que são relativos á vida local, são, portanto, poderes soberanos. (Apoiados).

De encontro a essas opiniões. O sr. José Hygino:

"Sim, a soberania é o poder supremo aquelle que não reconhece acima de si nenhum outro poder, a que juridicamente deve prestar obediencia. Na Federação não ha outro poder supremo que não o da União, isto é, a soberania nacional. Os orgãos da União são os orgãos da soberania nacional, como aliás o diz, muito correctamente, o art. 15 do projecto. Os governos locaes estão sujeitos á Constituição e ás leis federaes, á acção e fiscalização do governo federal; por conseguinte, os governos locaes têm um poder subordinado, o que quer dizer, um poder não soberano. (Apoiados)."

O sr. Amphiloquio de Carvalho:

"Nos governos federaes, uma é a nação uma só a soberania e esta sempre indivisivel, porque é a "suprema potestas"; porque, se fosse susceptivel da divisão ou de composição, isso importaria subordinação, e subordinação e soberania são idéas que se repellem, por ser uma a negação da outra."

Não será, portanto, sr. presidente, muito difficil chegar ao resultado a que chegou o eminente jurista francez o sr. Laboulayé, a quem me referi ha pouco. No livro que toda a gente conhece, referia-se no conceito em que é tida em França a soberania:

"En général nous vivons sous l'empire des erreus que Rousseau a répandues. La souveraineté du peuple est pour nous la volonté universelle, l'ensemble de toutes les volontés particulières; elle s'étend à tout, elle comprend tout. En ce seul la souveraineté est absolute par consequent despotique, elle ne peut enfnier que la tyranie."

E falando dos Estados Unidos, para mostrar um criterio differente, diz o mesmo escriptor francez:

"Ce n'est pas ainsi que les américains l'entendent. Pour eux la souverainité du peuple est la volonté général appliqué aux interêts communs ne sont pas tout; il existe en dehors d'eux des droits individuels sur lesquels la volonté générale n'a pas d'empire."

Tenho em mãos ainda, sr. presidente, sobre o mesmo assumpto, palavras minhas, que cabem aqui:

"Nem a soberania, a ter como certos os ensinamentos de Saint-Simon, é o direito de mandar, sendo antes o direito de não ser mandado senão segundo a justiça e o interesse nacional, o direito de não acceitar senão poderes intelligentes, habeis, desinteressados e patrioticos, poderes que, sustentados pela cohesão constante do paiz, governam a nação para a nação. A soberania é, em uma palavra, o direito de não prestar obediencia, senão aos poderes que da justiça e da utilidade dos seus actos tiram os fundamentos da sua legitimidade. Nem tem previsão de parceria o direito e a lei; antes, casos ha em que os que lutam "pro jure", por isso mesmo lutam "contra legem". Violam-se as liberdades essenciaes dos cidadãos; prohibe-se a livre locomoção, nem sigillo de correspondencia telegraphica, nem respeito aos segredos das cartas confiadas ao correio; ficam as consciencias tolhidas nas suas legitimas expansões e mais sagradas garantias; vedam-se as reuniões, amordaça-se a imprensa e ficam sentinellas ás portas trancadas das officinas onde se forjam essas alavancas do progresso; abrem-se as grades dos xadrezes para receber homens sem culpa, marcados pelo estygma com que a autoridade indica os suspeitos; emmudece a justiça, surda aos appellos dos que padecem; mas não ha tranquillidade nem segurança em nenhum lar, onde entrou a timidez; tudo isso é a lei. Desse duello entre o direito e a lei nascem as revoluções. A sabedoria dos que governam está em acudir em tempo ás crises que se avizinham, ouvidos os ruidos que pronunciam as tremendas rebeldias. Assim teria succedido em França, se Luiz XVI, com a capacidade que caracteriza os que sabem governar porque sabem prever, graças á acção opportuna e energica do immortal Turgot, realizasse "par en haut", a transformação politica e social, que se fez: "par en bas", quando a estupenda revolução de 1789 sacudiu "de fond en comble" a França já allumiada pela Encyclopedia, e estendeu a sua benefica e regeneradora influencia através do antigo e do novo continente. A realeza decrepita e gotosa, com seus ouropeis e seus abusos, era a lei; a lei era a nobreza, com seus privilegios e gozos seculares; a lei era a Bastilha, escancarada para o agazalho dos que tinham audacia para pensar e dizer em voz alta os seus pensamentos; todas essas miserias, todos esses vicios, todos esses crimes eram a lei. A revolução, que venceu, era o direito".

E' força reconhecer, como ensina um publicista notavel, cujo livro "A revisão das Constituições" a gente folheia com vantagem, que, ao lado da revisão textual, ha o que elle chama a revisão costumeira.

O sr. Adolpho Gordo — Occulta. Ha expressa e occulta.

(Continúa)

A CRISE E' INTRIGA DA OPPOSIÇÃO

O deputado Amphilophio Poysinunga demonstrou em seu discurso de hontem que a crise existe apenas para os que não compram bilhetes no Ao Mundo Loterico, Ouvidor 139, que annuncia para Sabbado, 210 contos e dá o mesmo dinheiro em cinco finaes. Não brancos — e ha de facto mais de 10 °|° de reducção nos preços correntes. Hoje 52:500$000 e 100 contos jogando só 18 milhares. (5693)

Exercicios de tiro com canhões de grosso calibre

O 1° Districto de Artilharia de Costa, communica-nos que o Forte do Lage fará, hoje, exercicios de tiro com os canhões de grosso calibre, a partir das 9 horas da manhã.

OS GRANDES ARMAZENS DE PARIS

Iniciam hoje a sua venda de fim de Estação com Grande BAIXA DE PREÇOS de todo o seu Grande STOCK de FAZENDAS, MODAS, CONFECÇÕES, ARMARINHO e ROUPAS BRANCAS.

19, 21, 23, Largo de S. Francisco de Paula

JUNTO A EGREJA.

(5305)

Correio musical

AS OBRAS PRIMAS DA MUSICA EXPLICADAS

Acaba de surgir nesta collecção o "Pelléas et Mélisande", de Debussy, pelo sr. Maurice Emmanuel.

Segundo a unidade de fórma adoptada nas precedentes publicações, o erudito e distincto professor encara com minucias, após ter feito o historico da vida de Claude Debussy, a genese de "Pelléas", os factores estheticos que prepararam essa obra capital e o exito que obteve em França e no estrangeiro. A riqueza harmonica e rythmica da partitura, o vasto dominio aberto á arte pelo genial compositor "classico evoluido", motivam uma analyse pormenorizada, onde nada permanece na sombra, sendo tudo escalpelado com precisão de commentarios.

A conclusão desse estudo sincero e critico, prodigaliza-nos vistas muito pessoaes do autor, cuja competencia profunda é garantia segura da justa e imparcial admiração.

A sua leitura recommenda-se aquelles que estão desnorteados pelas imitações de um "debussysmo" fóra dos eixos e incomprehendido.

ANDRE' MESSAGER NA ACADEMIA DE BELLAS ARTES

A Academia de Bellas Artes elegeu na sua secção musical o compositor André Messager como successor á cadeira de Paladilhe.

André Messager escreveu obras encantadoras e algumas partituras

André Messager

de operetas de grande finura e sensibilidade: os "Deux Pigeons", "Véronique", "Les petits Michu", "Monssieur Beaucaire", "Fortunio", etc.

Antigo director da Opera de Paris, o novo academico é um eminente chefe de orchestra; actualmente dirige os concertos do Conservatorio.

WAGNER EM PARIS E "TURANDOT" NO RIO DE JANEIRO

A Opera Comica de Paris deu dezeseis representações de "Tristão e Isolda", de Wagner — e esta noticia vem muito a proposito para mostrar o contraste com o Rio de Janeiro, ou antes, com alguns assignantes do Lyrico, que reclamaram contra a inclusão de "Turandot", opera novissima e, infelizmente, a ultima, de Puccini, porque ia ser levada uma *segunda* vez, em récita de assignatura!

Quem é que póde perceber, apprehender ou sequer apreciar uma opera nova, da importancia de "Turandot", numa unica representação? Nem mesmo os profissionaes, afeitos a todos os mysterios da technica, do canto e da orchestração.

Emquanto em Paris, numa unica temporada, se representa dezeseis vezes "Tristão e Isolda", e na Opera de Paris não sabemos quantas récitas de "Parsifal", aqui no Rio reclamam contra uma segunda representação de uma opera como "Turandot" que, para ser conhecida, deveria ter não duas, mas vinte representações...

Essa differença é bastante significativa e mostra como ainda estamos atrazados em materia de arte musical.

Mas certos factos nem valem ás vezes o commentario por ser demasiado triste para os nossos fóros de povo culto, ou que tal pretende ser...

O pungente drama musical de Wagner, teve dezeseis representações e conquistou sempre assignalado triumpho.

"Tristão e Isolda", o magnifico monumento elevado ao amor pelo musico-poeta, por occasião do seu proprio drama intimo, em Zurich, com Mathilde Wesendonck, foi ouvido dezeseis vezes com extraordinario enthusiasmo pelos francezes, sob a regencia de Albert Wolff.

TEMPORADA LYRICA

OTTAVIO SCOTTO

Apezar dos innumeros pedidos para que fôsse outra vez representada em assignatura "Turandot", de Puccini, a empresa Scotto, duvidando não estivessem conforme com esta decisão a maioria dos assignantes, tinha desistido deste proposito. Mas hontem, perante o enorme numero de pedidos escriptos e verbaes que teve, decidiu dar hoje novamente em assignatura essa opera.

Claudia Muzio, Lauri Volpi e Rosetta com os outros excellentes executores da opera, e o maestro Marinuzzi com sua incomparavel orchestra, serão outra vez os interpretes da musica de Puccini.

UNIÃO ORCHESTRAL

Realiza-se amanhã um concerto da União Orchestral, sob a regencia do maestro Carlos Th. Schulz. Abrilhantará esse concerto, cantando a aria de Treischutz, "ah! che non guinge il sonno!" a distincta professora senhorita Emma Guimarães.

Espirito Santo
HOJE
50 Contos
por 15$
JOGAM SOMENTE 12 MILHARES
(5616)

Reconhecendo uma divida

O ministro da Guerra deferiu a pretenção de d. Maria Lucrecia Pires Ferreira pedindo pagamento de differença de vencimentos não recebidos pelo seu fallecido esposo, general Fileto Pires Ferreira.

BLANCHE SWEET — qual linda filha da vida nocturna de Paris
BEN LYON — juventude animada por milhões, mas que procura fazer alguma coisa

são os herdes do romance da FIRST NATIONAL

O Novo Mandamento

em que tambem tomam parte:

George Cooper - Holbrook Blind e Pedro de Cordoba.

Mais um delicioso film do

Programma SERRADOR

a ser exhibido DEPOIS DE AMANHÃ SEXTA-FEIRA - no

ODEON

CASA NERO

Reclame deste mez: um par de sapatos em chromo preto ou marron com entre-sola de borracha, ultima fórma... 45$000

Idem, em chromo preto ou marron, fórma Franceza, sola commum ...... 35$000

Visitem as nossas exposições com preços marcados 69 — S. JOSE' — 69 (5663)

GONORRHE'A

USAR AS AFAMADAS CAPSULAS AZUES DE CAMARGO MENDES

Desinfectantes e balsamicas. Acalmam as dores e fazem cessar o corrimento. Nos casos agudos e chronicos. (5482)

Sobre a poesia franceza contemporanea

S. Paulo, 31 (Do correspondente) — A's 4 horas da tarde de hoje, no amphitheatro do Jardim da Infancia annexo á Escola Normal, o professor Paul Hazard realizou uma conferencia sobre a poesia franceza contemporanea.

Professoras municipaes

Por actos de hontem o prefeito concedeu licenças de dois mezes á professora adjunta de 2ª classe Celina Stella Guimarães Hill e ás professoras adjuntas de 3ª classe Adalgiza Bethlem Ferreira da Cunha e Celina Furtado Duarte de Azevedo.

Nomeação de um guarda-livros para o Fomento Agricola

O governo fluminense nomeou o sr. Jonathas Botelho para o logar de guarda livros do Instituto de Fomento Agricola.

Expedindo titulo de divida

O ministro da Guerra mandou expedir titulo de divida aos seguintes credores:

Marechal Bello Augusto Brandão, major Ascendino José Jorge, 1° tenente José de Anchieta Gondim e sargentos José Fernandes Coelho.

Licenças a officiaes do exercito

O ministro da Guerra concedeu as seguintes licenças:

De tres mezes ao capitão Dilermando de Assis — de 30 dias em prorogação, ao major Luiz de Lima e ao 1° tenente Archimedes Cordeiro, para vir a esta capital.

IRIS — Rua da Carioca 49 — Phone C. 4152

HOJE e sempre tres programmas num só programma

OLIVE BORDEN, seductora sereia que estréa em Dedos amarellos — Producção sem rival da Fox Film, em 6 actos

PAT O' MALLEY e CHARLES MARY, dois principes da arte muda em Causa para divorcio — Super-producção do Splendid Programma em 6 actos

NO PALCO — A's 3, e 8,30 a opereta sertaneja de GABRIEL EVANGELISTA — Mise en scène de JUVENAL FONTES — A MATUTA — Por toda a companhia JUVENAL FONTES

Segunda-feira: DUAS ESTRE'AS — Da graciosa soprano LYSON CASTER e do querido tenor ALFREDO VIVIANI, recem-chegados do sul.

Cadeiras — 3$000. Galerias — 1$000

IDEAL — Rua da Carioca 60 — Phone C. 1937

Sempre programmas duplos — Sempre dois dramas, uma comedia, um jornal e um educativo.

HOJE e AMANHÃ — 1° Film: FOX JORNAL — 2° Film: GLORIA SWANSON em A soberba — Deslumbrante super-producção da PARAMOUNT. — 3° Film: Um dia de mudança — Hilariante comedia da FOX-FILM em 2 actos — 4° Film: Caminhos liquidos — Film educativo da FOX FILM — 5° Film: JACK PERLIN e TOMMI O' BRIEN em Conquistando uma mulher — Super-producção do Diamond Programma

Localidades: 1a. classe — 2$000; 2ª classe — 1$000 (A 2079)

THEATRO RECREIO — Empresa A. Neves

GRANDE COMPANHIA NACIONAL DE REVISTAS E FEERIES

HOJE — A's 7 3|4 e 9 3|4

Estréa da graciosa e elegante actriz YVETTE ROSOLEN na engraçadissima revista dos festejados escriptores Marques Porto e Ary Payão, musica de Julio Cristobal e Sá Pereira

COMIDAS, MEU SANTO!

A revista que é sempre nova porque faz rir.

Estréa do actor comico AFFONSO STUART

SEXTA-FEIRA — Recita do actor Antonio Sampaio.

BREVE — Estréa da distincta e intelligente vedetta luzitana — BREVE

DEOLINDA SAYAL

DOMINGO 12 — Em matinée, festa de ELDA PERES.

Segunda-feira 13 — RECITA DAS CORISTAS.

Amanhã e sempre "COMIDAS, MEU SANTO!"

Em ensaios: a revista de Penedo Rocha FUTURISMO... musica de Cristobal

TRIANON — Sessões ás 8 e 10 hs.

DUAS HORAS DE GARGALHADA! Continuação do formidavel successo alcançado com O PELLO DO GUARDA — NOTAVEL TRABALHO COMICO DE PROCOPIO FERREIRA no protagonista — Isabel e IRACEMA DE ALENCAR

AMANHÃ — O PELLO DO GUARDA — Successo! — AMANHÃ

A seguir: — A MULHER FERA — (Repertorio Angelina Pagano)

THEATRO JOÃO CAETANO — EX S. PEDRO — TEL. C. 4.274

HOJE — A's 8 3|4 — HOJE

BA-TA-CLAN — ULTIMOS ESPECTACULOS

Representação da revista em 2 actos e 40 quadros CACHEZ-ÇA — O melhor espectaculo da actualidade

POLTRONA 15$000

O auto Fiat conduzido por Milton's da Garage Avenida

A COMPANHIA EMBARCA NO DIA 4 PARA A BAHIA — AMANHÃ — "CACHEZ-ÇA"

THEATRO PHENIX

HOJE — A's 8 e 10 horas — HOJE

A MARAVILHOSA REVISTA DE MAIOR SUCCESSO DA TEMPORADA — Las Virgenes Eternas

Que tem conquistado grande agrado pela sua admiravel fantasia e belleza de enredo a par dos seus admiraveis Sketchs comicos

6ª feira: — A deslumbrante e maravilhosa revista de aventuras — EL GRAN BAJA (A 20737)

THEATRO CARLOS GOMES

COMPANHIA NACIONAL DE REVISTAS (do Theatro S. José)

HOJE — A's 7 3|4 e 10 horas — HOJE

Surprehendente successo da revista nacional

Entra, Vasco!

de Henrique Junior, musica de Sá Pereira

Successo de Edith Falcão e Maria de Lourdes Cabral

ESPECTACULOS FAMILIARES

CINEMA MODERNO: Assim é que se maltrata uma mulher (7 actos); Pobre ricaço (6 actos).

COPACABANA CASINO-THEATRO

Todos os dias um film novo

HOJE — Quarta-feira — HOJE

NA TELA A'S 21 1|2 HORAS: "COBRA" por Nita Naldi

POLTRONAS 2$000. — CAMAROTES 10$000.

Diners e Souper dansants, todas as noites. — A's quartas e sabbados, só é permittida a entrada no restaurante de smoking ou casaca e ás pessoas que tiverem mesas reservadas.

Domingos: Aperitif-dansant das 17 ás 19 horas — Aos domingos e feriados haverá "matinée" ás 3 horas da tarde. (A 3668)

THEATRO LYRICO — Empreza Viggiani

Companhia Lyrica Octavio Scotto

HOJE — 4ª feira, ás 20.45: 13 recita de assignatura e duodecima geral dos srs. assignantes

Segunda e ultima representação de TURANDOT

CLAUDIA MUZIO — LAURI VOLPI — ROSETTA PAMPANINI — VANELLI — PASERO — NARDI — OLIVIERO — RASPONI — SIMONI. — Director de orchestra: GINO MARINUZZI. PREÇOS DE COSTUME

Os Srs. Assignantes que não estiverem de accordo com a repetição de "Turandot" na récita de hoje podem retirar a importancia correspondente até ás 14 horas e meia de hoje. (5691)

CINEMA POPULAR — RUA MARECHAL FLORIANO 99 A 103

HOJE! — ESPOSAS MAL COMPREHENDIDAS. Uma super-producção da Universal pelo querido Pat O' Malley, 7 actos magestosos. — AS CARTAS DO CORONEL. Uma producção pela trefega Eva Novak e pelo impagavel Lee Moran, 6 actos. DO COMICO DE ... DEMANCHA PRAZERES, 2 actos por Ben Corbett. — O VAGABUNDO, 2 actos comicos. — Amanhã: "A Mulher que mal avisada", por William Russell.

CINEMA MASCOTTE — Rua Arestes Cordeiro, 230 — Meyer

HOJE! — JURAMENTO DE HONRA, 5 actos grandiosos pelo intrepido Buck Jones. — O CORCUNDA, 4° capitulo, 4 actos. — A CONQUISTA DOS BARBAROS, 9° e 10° séries. — A' PROCURA DE UM EMPREGO, Film comico. — Amanhã: Franck Mayo e Mildred Harrys, em: O AMANTE DESCONHECIDO.

CINEMA PRIMOR — Avenida Pastos 119. Tel. N. 3034

HOJE! — Franck Mayo e Mildred Harris na estupenda super-producção em 8 excepcionaes actos de aventuras emocionantes e sentimentaes: "O Amante Desconhecido". Priscilla Dean, interpretando a grandiosa composição dramatica em 8 magnificos actos de aventuras arrojadas: "A Pequena Perigosa". "Tem a Palavra o Amor", engraçada comedia em 2 actos. — Amanhã: Edmund Low, "Almas Oppostas"; Buck Jones, "A Lei dos Punhos".

CORREIO SPORTIVO

FOOTBALL

NOVO TRENO DO SCRATCH CARIOCA

No campo da rua Alvaro Chaves, a Associação Metropolitana vae effectuar hoje, ás 3 1|2 da tarde, mais um treno para selecção do scratch carioca no proximo campeonato brasileiro de football.

Os jogadores que devem comparecer á hora indicada naquelle local são:

Balthazar Franco
Nelson da Conceição
Francisco Gonçalves (Hespanhol)
Orlando Pennaforte de Araujo
Helcio de Paiva
Luiz Ferreira Nesi
Carlos Nascimento
Paulo Willemsens
Floriano Peixoto Corrêa
Agostinho Fortes Filho
Severino F. Silva (Lagarto)
Moacyr Queiroz (Russinho)
Paschoal Silva
Oswaldo de Mello
José Manuel Ferreira Coelho
Moderato Visintainer
Florencio de Oliveira (Tellê)

— Para actuar nesse treno foi designado o dr. Leite de Castro, do quadro official de juizes da Amea.

TRENOS DO S. CHRISTOVÃO

Hoje, quarta-feira, treno do 2º team, com o de egual categoria do America F. C., em nosso campo: Carnaval; Mendonça, Vianna; Capanema, Seidl, Martins; Arthur, Arnaldo, Abilio, Renato, Marino. Reservas: Ary Rego, Waldemar Castro e todos os jogadores do 3º team.

Amanhã, quinta-feira, treno do 1º team, com o do America, no campo da rua Campos Salles: Paulino; Povoa, J. Luiz; Julio, Henrique, Alberto; Oswaldo, Octavio, Vicente, Arthur Theophilo. Reservas: Alfredo Rego, Luiz Vinhaes e todos os jogadores do 2º.

Sexta-feira, treno do 3º team, com o 2º do Municipal F. C.: Durval; Norival, Olavo; Fontoura, Vincenzio, Sampaio; Gilberto, L. Freitas, Anacleto, Paulo, Edgard. Reservas: Luiz Stamine, Dimas, F. Pereira, Waldo, Murillo Cabral, João José, Carlos da Costa, Ary Machado e demais jogadores inscriptos.

Trenos individuaes (dormitorio)

Para os trenos individuaes desta semana, foi escalada a tabella abaixo, bem como os amadores que deverão pernoitar na séde:

Amanhã, quinta-feira: Paulino; Povoa, J. Luiz; Julio, Henrique, Alberto; Oswaldo, Vicente, Arthur, Theophilo; director, Luiz Vinhaes.

Dia 4 do corrente, sabbado — Afim de tomarem parte no jogo de domingo, 5, com o 3º team do Flamengo, deverão comparecer no dormitorio os seguintes amadores: Durval, Norival, Olavo, Fontoura, Vicenzio, Sampaio, Gilberto, L. Freitas, Anacleto, Paulo, Waldo; director, Luiz Vinhaes.

O INDEPENDENCIA E O EVEREST TRENAM AMANHÃ

Para o treno que se realizará no campo da rua José do Patrocinio entre os clubs acima, o director sportivo do Independencia pede o comparecimento dos seguintes amadores: Miranda, Floriano, Vairão, João, Americo, Rabêlo, China, Bessas, Juvenal, Nico, Hamilton, Newton, Chico, Beniú, Aquino e reservas.

BOMSUCCESSO F. C.

O presidente do Bomsuccesso convoca os associados quites para a reunião de assembléa geral extraordinaria, a [illegible] convocação. [illegible]

S. C. CURUPAITY

A directoria do S. C. Curupaity convidou o sportman Manuel Aarão; para ser seu representante, tendo o mesmo acceitado.

BOX

SANTA X PAUL HAMS

[illegible]

ATHLETISMO

AMERICA F. C.

[illegible]

OS RESULTADOS DO CAMPEONATO PORTUGUEZ ULTIMAMENTE REALIZADOS

Lisboa, agosto, de 1926. — [illegible]

[illegible]

... meida de Lisboa com 12 m 39; 2º Mario Duarte, com 12 m 19; 3º Moura e Braz com 11 m 78.

Saltos em comprimento — 1º Severo Tiago de Lisboa com 6 m.05; 2º Moura e Braz com 5 m88; 3º João Contreiras com 5 m68.

Saltos em altura — 1º ex-aequo Paschoal d'Almeida e Adolpho Gabrita, ambos de Lisboa com 1 m 725; 3º Adolpho Brito com 1 m70.

Saltos á vara — 1º João Contreiras com 3 m,05 de Lisboa, 2º Moura e Braz com 2 m.96; 3º Sobral Dias com 2 m,85.

Lançamento do peso — 1º Antonio Cardoso de Lisboa com 11 m, 84; 2º José Garnel com 11 m.52; 3º Francisco Duarte com 9 m02.

Lançamento do dardo — 1º Augusto Paula de Lisboa com 42 m08; 2º Honorio Costa 40 m,56; 3º José Garnel com 40 m18.

Lançamento do Martelo — 1º Antonio Cardoso de Lisboa com 33 m.35; 2º Ferreira Borges, com 26 m.05; 3º Ribeiro Antunes com 25 m,22.

Foram estes os resultados alcançados no *Stadium* de Lisboa, no embate de athletas da capital do paiz, com o Porto.

Brevemente, no dia 25 de agosto, realizar-se-á o match Iberico entre as equipes representativas de Hespanha e Portugal.

Os campeões afamados nestas provas, serão os seleccionados para se baterem com os hespanhoes.

Volley-ball

O TORNEIO INITIUM DO ASSOCIAÇÃO

Realizam-se amanhã e depois, as provas do torneio initium de volley-ball dos clubs que vão concorrer no campeonato da Associação Metropolitana.

O jogos, de accordo com o sorteio serão disputados nesta ordem:

1º jogo — Botafogo x Mangueira — juiz: Anselmo Seixas, do Andarahy A. C.

2º jogo — Brasil x Villa — juiz: tenente Pedro de Almeida, do Fluminense F. C.

3º jogo — Associação x River — juiz: Necker Pinto, do C. R. Flamengo.

4º jogo — Vasco x America — juiz: Egio Maghado, do São Christovão A. C.

5º jogo — Hellenico x Bangú — juiz: Gabriel Temer, do Syrio Libanez F. C.

6º jogo — Andarahy x Fluminense — juiz: Alfredo Silva, do Botafogo F. C.

7º jogo — Flamengo x Everest — juiz: [illegible], da Associação Christã de Moços.

8º jogo — São Christovão x Syrio — juiz: Ignacio Guimarães, do America F. C.

PROVAS FINAES E JUIZES DO DIA 3

[illegible]

O REGULAMENTO

[illegible]

AS COMMISSOES ENCARREGADAS

[illegible]

Basketball

O TORNEIO DOS 2ºs QUADROS

[illegible]

O SCRATCH CARIOCA DE BASKET BALL

[illegible]

Excursionismo

A EXCURSÃO DO CENTRO CARIOCA E AUDAX CLUB Á ILHA DO GOVERNADOR

[illegible]

... vido café com biscoutos a todas pessoas presentes, seguindo a visita a varios pontos da ilha, e á velha matriz.

O almoço foi servido até ás 2 horas, sendo iniciado as provas sportivas dirigidas pelos drs. Gabriel Neves e dr. José Bonifacio, discansavel presidente do club, concorrendo brilhantemente para o maior concurso o Club Regatas Piraquê.

Durante a festa não faltou para o conforto e alegria dos convidados, retirando-se todos captivos pela maneira como foram tratados pela directoria do Atlantico Sport Club.

Os vencedores das provas sportivas, foram saudados com enthusiasmo, despertando grande interesse, a natação 200 metros e o *Tug of War*.

O embarque da caravana, foi effectuado ás 5 horas e 10 minutos, chegando ao Pharoux, ás 6 horas.

Em 12 do corrente, o Centro Carioca, vae á Campo Grande.

REMO

PAGAMENTO DE MEDALHAS

O Club de Regatas São Christovão acaba de fazer entrega á Federação de 47 medalhas, sendo: 16 de ouro, 40 de prata e 56 de bronze, correspondentes a ultima regata promovida por esse club.

Dentro de alguns dias essa entidade fará a entrega dellas aos clubs vencedores naquella regata.

TURF

O PROGRAMMA DAS DUAS PRIMEIRAS CORRIDAS DO JOCKEY-CLUB

Os programmas das corridas de domingo e terça-feira proxima ficaram assim organizados:

Corrida do dia 5:

1ª carreira — Premio Santos Titára (9ª eliminatoria) — 1.600 metros — 8:000$000 — Gahypió 54 kilos e Rafale 52.

2ª carreira — Premio Visconde de Barbacena (2ª eliminatoria) — 1.400 metros — 8:000$000 — Marreco 53 kilos, Scaramouche 53, At Meidan 53, Audaz 53 e Enervante 51 kilos.

3ª carreira — Premio Law Swift — 1.000 metros — 4:000$000 — Tagalie 56 kilos, Garota 55, Diplomata 55, Plymouth 55, Gavea 53, Florão 55 e Fantasia 51.

4ª carreira — Premio Goliath — 1.500 metros — 5:000$000 — Bey 56 kilos, Cadum 51, Dennington 52, Carovy 53, Aquidaban 48, Trampolin 51 e Aventureiro 52.

5ª carreira — Premio Saint Sylvestre — 1.600 metros — 5:000$000 — Mimi Ali 56 kilos, Fiel 56, Coringa 55, Queixada 54, Boreas 54, Campo Novo 53 e Quirato 53.

6ª carreira — Premio Flaneur — 1.600 metros — 5:000$000 — Lontra 48 kilos, Valete 49, Ancora 52, Serio 56, Obelisco 54, Ebano 53 e Quebranto 52.

7ª carreira — Premio My Boy — 1.800 metros — 5:000$000 — Dinazarda 56 kilos, Patusco 56, Cambronette 54, Maestro 52, Milonguero 56 e Mistinguet 54.

8ª carreira — Premio Liette — 2.200 metros — 6:000$000 — Bruce 54 kilos, Libertador 55, Paco 53, Aguapehy 52 e Moscou 53.

9ª carreira — Premio Ypiranga — 2.200 metros — 10:000$000 — Maranguape 56 kilos, Quirato 54, Quito 53, Carmela 50, Serio 52, Excellencia 54 e Fiel 52.

10ª carreira — Premio Sybilla — 1.500 metros — 5:000$000 — Sultana 52 kilos, Milagroso 49, Thorndale 49, Centauro 53, Trunfo 56 e Maharadjah 56.

Corrida do dia 7:

1ª carreira — Premio Criação Estrangeira (5ª eliminatoria) — 1.600 metros — 5:000$000 — Gardenia 53 kilos, Panard 52 e Enervante 50.

2ª carreira — Premio Las Palmas — 1.500 metros — 4:000$000 — Batteur d'Or 55 kilos, Milagroso 51, Milford 55, Jeunesse 52 e Mistinguet 55. (Excluidos os vencedores na corrida do dia 5).

3ª carreira — Premio Nubil — 1.400 metros — 5:000$000 — Bruxa 50 kilos, Werther 52, Coragem 52, Cuco 51, Valete 566, Lontra 55, Quietação 54 e Rhodesia 53.

4ª carreira — Premio Cangaleiro — 1.300 metros — 4:000$000 — Diplomata 55 kilos, Gavea 53, Hetaira 53, Chineza 51, Tattersall 55, Tagalie 53, Tertius Gaudet 55, Garota 53, Santa 51, Good Star 55, Fantasia 51 e Sans Tache 53. (Excluidos os vencedores da corrida do dia 5).

5ª carreira — Premio Mangerona — 1.800 metros — 5:000$000 — Caravana 52 kilos, Palotero 50, Poesia 51, Thorndale 49, Aventureiro 52, Fido 53 e Maharadjah 56. (Excluido o vencedor do premio Sybilla da corrida do dia 5).

6ª carreira — Premio Vesta — 1.600 metros — 5:000$000 — Bisturi 49 kilos, Obelisco 53, Quebranto 51, Serio 53, Ancora 51, Ebano 52, Miki 56, Lontra 47 e Valete 48. (Excluido o vencedor do premio Flaneur da corrida do dia 5).

7ª carreira — Premio Regente — 1.800 metros — 6:000$000 — Primazia 53 kilos, Paraguaya 51, Dom Quixote 56, Regente 53 e Coringa 49 kilos.

8ª carreira — Grande premio Taça dos Productos (prova official) — 1.600 metros — 20:000$000 ao proprietario e 5:000$000 ao criador do vencedor — Serrote 54 kilos, Gahypió 54, Florão 54, Roca 52, Rafles 54, Algo 54, Culinan 54, Chinderella 52, Titta Ruffo 54, Riga 52, Rival 54, Rabelais 54 e Rainha 52 kilos.

9ª carreira — Premio Tanguary — 1.600 metros — 5:000$000 — Fiddler 53 kilos, Maestro 53, Sultana 46, Menino 54, Mistinguet 55 e Mocetão 56.

VARIAS NOTICIAS

Afim de montar um dos pensionistas da Coudelaria Paula Machado que intervirão terça-feira proxima na Taça dos Productos chegará segunda-feira vindoura da capital paulista o jockey Andrés Molina. São quatro os representantes daquelle stud no importante classico, parecendo, porém, que apenas dois serão apresentados — Rival e Riga. A potranca deverá ser dirigida por J. Salfate, cabendo áquelle profissional a montaria do irmão materno de Tanguary.

—:— Os jornaes de Buenos Aires, occupando-se dos filhos de Polemarch, que começaram a correr este anno em Palermo, dizem que os descendentes de Roi Herode são especialmente velozes, embora sejam filhos de um ganhador do Saint Leger, que são classificados como stayers. Referem-se a Los Trapalles e Eldorado que sairam da categoria de perdedores em brilhante estylo, revelando qualidades mais que discretas.

—:— O grande premio Ypiranga, que será mais uma vez realizado domingo proximo, no hippodromo da Gavea, foi até agora corrido vinte e cinco vezes, datando sua instituição de 1881, quando ganhou o cavallo Adonis, que cobriu a milha em 125 segundos. Entre os seus ganhadores figuram Boreas, Sybilla, My Boy, Saint Sylvestre e mais recentemente Goliath, Flaneur, Energica, Liró e Liette, a ganhadora de 1922, quando a dotação da velha carreira foi de 50:000$000. Montou a filha de Roxana o jockey D. Suarez, que foi o piloto de mais tres outros ganhadores. Os vencedores de 1924 e 1925 — Vesta e Regente, respectivamente percorreram a distancia de 2.200 metros, mantida este anno, em 146 segundos. O record na milha pertence á Gavroche, um dos pilotados de D. Suarez, que em 1917 registrou 103 3|5 segundos, menos um quinto que Ousada, a ganhadora de 1923.

—:— De accordo com as instru-...

... cções que publicámos em uma das nossas ultimas edições, serão encerradas hoje, á tarde, na secretaria do Jockey-Club, as inscripções dos productos que deverão tomar parte na proxima exposição-leilão promovida por aquella sociedade e que terá logar no hippodromo da Gavea.

—:— A directoria do Derby-Club, em reunião hontem realizada para julgamento da corrida de domingo ultimo, multou em 300$00 o aprendiz Braulio Cruz Junior por não haver feito empenho de victoria montando a egua Barbara no primeiro pareo. Foram tambem multados por difficultarem as partidas os jockeys Claudio Ferreira, Lydio de Souza, P. Zabala e D. Suarez, os dois primeiros em 100$000 cada um e os dois ultimos em 200$000 cada um.

—:— Além de A. Molina, chegará de S. Paulo na manhã de segunda-feira proxima, o jockey D. Lopez, que, como aquelle, tomará parte na Taça dos Productos. Daniel Lopez montará nesse importante classico a potranca Roca, que se mantém em excellentes condições.

—:— A commissão de corridas do Jockey-Club de S. Paulo, resolveu suspender até 13 do corrente o jockey Samuel Greme, por ter montado Sonhador e Bombarda, respectivamente nos pareos Galarim e Esplendida, prejudicado a livre acção de seus competidores, e multado em 100$000 por não ter conservado a linha na recta de chegada montando Cinderella, no classico Dr. José de Souza Queiroz.

As mil côres e maravilhas!

YVONNE — Então, Zezé, você não acredita no que lhe disse?

ZEZÉ — Impossivel, Yvonne, porque acho fantastico você affirmar que todas as sêdas expostas na casa DOS TRES IRMÃOS, á rua Ouvidor, 134, são de fabricação nacional, tanto no tecido, como na estamparia, pois lá encontrei milhares de côres e qualidades, que só as afamadas sêdas vindas do Lyon podem ter essa immensa variedade.

YVONNE — Pois a minha amiga está muito enganada, fazendo tal supposição. Actualmente, temos no Brasil artigos que não devemos mais encobrir a sua verdadeira origem, comprando-os como estrangeiros. A casa DOS TRES IRMÃOS, que inaugurou-se, ha pouco, para bem servir as familias cariocas, na sua especialidade — sêdas de todas as côres e qualidades —, merece todo o apoio, pois fabrica e vende esse maravilhoso tecido por preço muito inferior a qualquer outra casa, sendo de fabricação NACIONAL, tudo que ali se encontra.

ZEZÉ — Sendo assim, como você affirma, Yvonne, não comprarei mais os meus vestidos em outra casa. Preço por preço, devemos dar preferencia aos productos nacionaes e muito principalmente por serem superiores a muitos artigos annunciados como estrangeiros. Acceito, agradecida, o teu conselho e vou já fazer minhas compras nessa casa.

YVONNE — Vaes ver Zezé, como vaes ficar satisfeita, pois o Alfredo, só apressou o casamento commigo, depois de ter-me visto no Jockey-Club, com aquelle vestido CHANTUG, que é a sêda da moda, artigo que especialisou a casa DOS TRES IRMÃOS; e devo dizer-te ainda mais, quando quizeres fazer alguma compra com mais vagar, procure fazer pela manhã, pois aquella casa, depois do meio-dia, não póde attender bem as suas innumeras clientes, porque o atropelo motivado pela enorme frequencia á tarde é extraordinario e, se tens duvida no que lhe digo, passe por lá depois das tres horas e repare o movimento.

ZEZÉ — Não prestei bem attenção no nome e numero. Qual é?

YVONNE — Casa DOS TRES IRMÃOS, Rua do Ouvidor, 134.

ZEZÉ — Obrigada, até logo!

YVONNE — Até logo, minha bôa amiga.

(5687)

Licenciados da Guerra

Foram licenciados pelo ministro da Guerra para tratamento de saude:

Por um mez os operarios Vicente de Abreu Teixeira, da Fabrica de Cartuchos e Artefactos de Guerra e Agostinho da Conceição do Arsenal de Guerra do Rio Grande do Sul; por dois mezes, o servente Alvaro Julio, da Fabrica de Cartuchos e Artefactos de Guerra e operario Thomaz de Mello, do Arsenal de Guerra do Rio Grande do Sul; por tres mezes, a auxiliar Enedina de Mello Rego, ao servente José Leite Cavalcante, da Fabrica de Cartuchos e Artefactos de Guerra e ao servente Seraphim José de Carvalho da Intendencia da Guerra; por seis mezes o operario Zeferino Corrêa da Silva, do Arsenal de Guerra desta Capital.

Procurando pagar aos credores da guerra

Ao Ministerio da Fazenda o ministro da Guerra transmittiu para que sejam pagos pelo Thesouro Nacional, os seguintes processos de contas:

800$000, ao major Telon de Carvalho — 600$000 ao major graduado reformado Julio Calheiros Bandeira Mello — 734$666, ao coronel graduado reformado Virgilio Caetano da Cunha — 500$000, ao capitão reformado Plinio Pereira Alves — 759$999, ao major reformado Saul Fortunato dos Santos — 1:595$998 ao general de brigada reformado Eduardo Marques de Souza, sendo estes tres ultimos pela Delegacia Fiscal do Rio Grande do Sul.

Fallecimento em Recife

Recife, 31 (A. A.) — Falleceu na cidade de Barreiros, d. Constança Guimarães, esposa do dr. Antenor Guimarães, proprietario do engenho Bom Jardim.

Um magistrado paulista e a lei contra a imprensa

S. Paulo, 31 (Do correspondente) — Os jornaes commentam a sentença hontem proferida pelo juiz Aguiar Vallim julgando improcedente a queixa baseada na lei contra a imprensa, apresentada pela Caixa de Liquidação contra o director da "Folha da Manhã" e da "Folha da Noite", sr. Olival Costa. Aquelle magistrado estabeleceu aqui o criterio do Supremo Tribunal Federal sobre o assumpto, o que ha de concorrer para a definitiva condemnação da lei Gordo.

TENTOU SUICIDAR-SE TOMANDO IODO

Como tantos outros, o moço entrou no jardim do Campo de Sant'Anna e sentou-se num banco.

Os guardas o viram mas não lhe fizeram maior reparo. Elle nada tinha de extraordinario...

Entretanto, pouco depois notaram que elle tirando um vidro do bolso, o levara a bocca e depois de ingerir o seu conteudo tombou para o lado a estorcer-se em dores.

Perceberam logo que se tratava de suicidio e chamaram á Assistencia.

Levado ao posto o rapaz foi medicado e posto fóra de perigo, foi para casa, á rua Haddock Lobo numero 49.

O tresloucado que se chama Esperidião Francisco Xavier e é operario não quiz declarar o motivo que o levou a tentar contra a propria vida.

Dos Correios de Sergipe para a Directoria Geral

Manoel Pedro de Alcantara, carteiro de 2ª classe da Administração dos Correios de Sergipe, a pedido foi removido para carteiro de 3ª classe da Directoria Geral.

NOTAS SUBURBANAS

Os escoteiros catholicos — A União dos Lavradores e a maternidade Suburbana

Numa profissão de fé intensa, que muito os distinguiu, fizeram domingo, os Escoteiros Catholicos de S. Geraldo, uma imponente romaria á Mangaratiba, sendo acompanhados pela sua excellente banda musical.

Naquella pitoresca localidade, foram recebidos carinhosamente pela população.

Depois de realizarem todos os actos religiosos, regressaram á Matriz de S. Geraldo, na estação de Olaria, com as mesmas demonstrações de apreço com que foram recebidos.

União dos Lavradores

Já se encontram reorganizados e em franco funccionamento, os serviços desta novel associação, cujos fins, expressos nos estatutos, registrados no cartorio do dr. Alvaro de Teffé, são os de concorrer para o desenvolvimento da lavoura do paiz e prestar aos lavradores toda a assistencia moral e material que os mesmos precisarem.

O expediente da secretaria e da thesouraria voltou a ser diario: das 8 ás 10 horas da manhã, e das 6 ás 8 da noite. Aos domingos, das 9 ás 11 horas da manhã, e reunião das 2 ás 6 da tarde, com a presença dos directores, fiscaes e membros da commissão de contas.

Em sua reunião de reabertura, domingo ultimo, resolveu a respectiva directoria, apoiada pelos associados que com a mesma ficaram solidarios e se elevam a mais de trezentos, tomar as seguintes deliberações:

1º, Annullar o serviço de transito por conta da União, visto os antigos encarregados de carros terem resolvido baratear o preço dos fretes, em virtude da acção desenvolvida a respeito pela mesma sociedade.

2º, Crear uma commissão de contas e um conselho fiscal, constituidos cada qual de tres membros, nomeando para os mesmos os seguintes associados: Francisco Sylvestre dos Santos, José Cardoso de Paiva e Augusto Cruz, para a commissão de contas: Luiz Ferreira Braga, Antonio Pereira Boia e Elias Tavares Ferreira, para o conselho fiscal.

3º. Collocar mensalmente, na séde social, em logar á vista dos associados, o balancete do mez anterior.

4º. Augmentar 1$, nas mensalidades, a partir de 1 de setembro do corrente anno.

5º. Do augmento das mensalidades destinar 45 % ao pagamento dos escripturarios e o restante ás pequenas despezas de expediente da secretaria.

6º. Eliminar do quadro social os associados que já houverem incorrido no que dispõe o art. 29 dos estatutos, ou no art. 2º do regimento interno.

7º. Começar desde já a prestar, gratuitamente, aos associados serviços de advogado, despachante e veterinario.

8º. Marcar para a quarta-feira seguinte, uma reunião para prestação de contas dos ex-directores e novos entendimentos necessarios á vida social.

9º. Passar ao cargo de procurador geral, o 2º procurador sr. José Elias Nagen.

A Maternidade Suburbana

Depois de tres assembléas, foram afinal approvados os estatutos da Associação Maternidade Suburbana.

Ainda este mez, será eleita a respectiva directoria e conselho, entrando a benemerita instituição na sua verdadeira phase juridica.

Tendo chegado de Portugal a procuração autorizando passar-se a escriptura de doação do terreno á Avenida Suburbana, em Cascadura, será para breve designado o dia para lançamento da pedra fundamental.

Desta fórma, a commissão central, a qual foram dados amplos poderes para agir, vê os seus esforços afinal coroados de pleno exito.

A Maternidade Suburbana vae, portanto, seguindo avante e resta que as populações lhe prestem o maximo apoio.

O Conselho Municipal e a Casa do Bom Soccorro

Os intendentes Henrique Maggioli e Alberto Silvares visitaram hontem a Casa do Bom Soccorro, á rua Senador Alencar, em S. Christovão. Recebidos pelos srs. Luiz Vellozo, Joaquim Monteiro Junior, Sebastião de Azevedo Guimarães, Almirante Pinto da Motta Porto, Francisco Souza, Manoel Henriques, Antonio Pinto de Almeida, José Rainha da Silva Carneiro, João Barcellos Gonçalves, João Domingos da Cunha, dr. Lopes de Castro, dr. Mario Villas Boas, e sras. Rita Henrique, Isabella Vellozo, Judith Vellozo, Amalia Barbosa, Edwiges Rosa de Azevedo, Elisa Carvalho Mendes, Thereza Rosa de Castro, Ondina S. Silva Monteiro, Maria Joanna de Carvalho, Gracinda Faria, Eugenia Rainho, Francisca da Silva Carneiro, Margarida Rainho, Julieta Motta Pinto e Moacyr de Azevedo, percorreram toda aquella casa pia, sendo apreciado com carinho as aulas frequentadas pelos 98 alumnos de ambos os sexos e a creche, que iniciada em 1 de janeiro de 1919 já registrou em seu livro de matriculas 281 menores. A idéa de fundação, sendo de 1918, partiu de monsenhor dr. Fernando Rangel, que em casa do dr. Lissipo Garcia, com os srs. José Rainho, Horacio Gama, Luiz Vellozo e Tobias Fontes resolveu fundar a Casa Bom Soccorro. Em 1919, o dr. Sá Freire, prefeito do Districto, pretendendo com o seu obulo, auxiliar, a iniciativa, sanccionou a subvenção do Conselho. A deste, anno, porém, de 28:000$000, ainda não foi paga.

O sr. Henrique Maggioli, fazendo um discurso de agradecimento á recepção, prometteu todo o auxilio em favor da Casa do Bom Soccorro.

UM AUTOMOVEL ALVEJADO A TIROS E O MOTORISTA FERIDO

Porto Alegre, 30 (Do correspondente) — Procedente de Granja Maior, o major Alberto Bins vinha hontem no seu automovel, sendo este antes de entrar na cidade alvejado a tiros.

Saiu ferido apenas o chauffeur Emilio que foi medicado pela Assistencia.

O tiro saiu pela culatra e matou o caçador

Porto Alegre, 30 (Do correspondente) — O menor Arnaldo, filho de Manoel Dias, saiu a caçar.

Ao disparar, porém, um tiro a carga de chumbo saiu pela culatra attingindo-o em pleno peito.

O menor Arnaldo morreu quasi instantaneamente.

EMPRESTIMOS

Sob Caução De	Apolices Acções e debentures Coupons de juros

Avaliação maxima
Taxa minima.

A MUTUANTE (S. A.)

Rua 7 de Setembro, 179.

(10153)

Foi atropelada por um motocyclista

Quando em sua motocycleta passava hontem, á tarde, pelo largo da Lapa, com destino ao seu quartel, o soldado Vicente Heil, n. 25 do pelotão de Motocyclistas do Exercito, atropelou Esther de Souza, de 19 annos, residente á rua do Lavradio n. 155.

Contundida num dos pés e com escoriações generalisadas, Esther foi medicada na Assistencia, recolhendo-se depois á sua residencia.

O facto foi registrado pela policia do 13º districto.

FERNET-BRANCA

PELO BEM QUE FAZ

Vale muito mais do que custa.

Exija-o sempre authentico.

(5596)

COMO PÓDE SER EVITADA UMA COLLISÃO DE TRENS

Hontem, ás 10 horas da manhã quando fazia a descarga de um vagão na estação de Piedade, o trem C 7, partiu do Encantado pela mesma linha o trem de suburbio SU 61.

Ao se approximar do C 7, o trem suburbano de passageiros, populares que se achavam na estação de Piedade, deram alarme e o agente Sá Freire conseguiu com o signal da bandeira encarnada fazer parar o S U 6 a cinco metros de distancia da cauda do outro trem, graças a calma do machinista da locomotiva 453.

Felizmente não houve desastre pessoal a registrar nem damnos materiaes.

O agente de Piedade tomou as precisas providencias e os dois trens, depois de pequeno atrazo de horarios, proseguiram viagem.

A administração da Estrada vae apurar a responsabilidade do occorrido, isto é, se a culpa é da estação de Encantado, que deu licença ao suburbio com se a linha estivesse franca, se Piedade, esquecendo-de de travar o apparelho durante a manobra do C 7.

REVISTAS CARIOCAS

D. QUIXOTE

A lei gordo, a famosa lei infame, é o assumpto da "charge" da capa do "D. Quixote" de hoje.

E de todo o texto, com o mesmo fino espirito, outros assumptos não menos interessantes são castigados a riso.

Acções propostas, hontem, no Fôro local

Perante o juiz da 5ª vara civel foram, hontem, propostas as seguintes acções: Despejos — Agenor Guimarães contra Gustavo Van Guaechebeke, referente ao predio 462 da Avenida Vieira Souto;

— de José Ferreira da Costa contra Antonio Pinto, referente ao predio n. 10 da rua 4 de Novembro.

Ordinaria — Antonio Conrade Limongi contra S. A. Martinelli, para restituição de dinheiro em seu poder e pagamentos de bemfeitorias.

Doação de um terreno ao Asylo de Mendicidade de Barra Mansa

O deputado Homero Leite, apresentou, hontem, á deliberação da assembléa fluminense, um projecto de lei autorizando o governo do Estado a doar um terreno que possue na rua Ary Fontenelle, em Barra Mansa, para ser construido o albergue para o asylo de Mendicidade de Barra Mansa, e para os pobres da Caixa de Esmolas. Justificando o projecto, o autor proferiu um discurso.

O projecto julgado pela deliberação da assembléa, foi distribuido ás commissões para darem o respectivo parecer.

O novo capellão do "Pão dos Pobres", de Porto Alegre

Porto Alegre, 30 (Do correspondente) — Foi nomeado capellão da pio instituição Pão dos Pobres o conego Manoel Canel, vigario da parochia do Menino Deus.

Os auxiliares do commercio brasileiro e sua arregimentação eleitoral

Uma nova campanha da União dos Empregados do Commercio

Dando cumprimento á uma disposição dos seus estatutos a União dos Empregados do Commercio do Rio de Janeiro, deliberou incentivar o alistamento eleitoral dos seus associados, creando, para isto, um departamento especial em sua séde, destinado ao registro dos elementos já alistados e dos que estejam em condições de ser alistados.

A qualidade de eleitor já é objecto de registro nas propostas para novos socios, tendo, além disto, em pleno vigor um serviço estatistico sobre o eleitorado composto de auxiliares do commercio nos dois districtos desta cidade.

Com esta medida, a União dos Empregados do Commercio do Rio de Janeiro, inhibida de envolver-se em qualquer corrente de natureza politica, pretende, comtudo, arregimentar as forças já existentes e disseminadas e augmental-as com o alistamento de novos eleitores.

A's associações congeneres, existentes em todos os Estados da Republica, será feito um appello pela União dos Empregados do Commercio, no sentido de ser uniformizado o trabalho da arregimentação eleitoral dos empregados no commercio.

As carteiras eleitoraes, depois de promptas, são immediatamente entregues aos eleitores. Diariamente, das 8 ás 9 horas da noite, serão feitas as inscripções, na séde social da União, á rua Gonçalves Dias n. 3. Por nosso intermedio, a directoria do mesmo orgão de classe solicita aos empregados do commercio, já alistados como eleitores, a fineza de inscreverem seu nome no departamento especial por ella mantido, designando, além do seu nome, da sua residencia e da casa em que trabalha, o numero da carteira.

O que a 3ª Camara Criminal julgou

A 3ª Camara da Corte de Appellação julgou hontem, em sessão extraordinaria as seguintes appellações criminaes:

Numeros 8.231 — Appellante Albino Dias Campos; appellada a Justiça — Deu-se provimento em parte á appellação para reduzir a condemnação — 8.247 — Appellante a Justiça; appellado, Pedro Felisberto — Negou-se provimento.

MORREU EM DEFESA DE SUA PROPRIEDADE ASSALTADA

Porto Alegre, 30 (Do correspondente) — Falleceu Adelmo [illegible] Ceorme, que conforme communiquei sabbado ultimo, fôra aggredido no Mercadinho, em sua propriedade, tendo os assaltantes levado mais de nove contos de réis.

A policia effectuou a prisão de quatro individuos suspeitos.

Nomeação de carteiro para os Correios de Campinas

O director geral dos Correios nomeou Angelo Firmino Bissoli, carteiro da Administração dos Correios de Campinas (cidade).

MERCEDES

A MACHINA DE ESCREVER MAIS SIMPLES, RESISTENTE E ECONOMICA

Peçam catalogos e uma demonstração sem compromisso de compra

CASA MERCEDES LTDA. - Rua Sachet, 19 - RIO

Matriculae vossos filhos na ESCOLA MERCEDES, á rua Sachet 10, sob a direcção de D. Margarida Costa Neves.

(5085)

O processo contra o ministro da Guerra

Estava marcada para hontem a inquirição do primeiro tenente Ruy da Cruz Almeida, ultima testemunha arrolada no processo por crime de prevaricação movido pelo capitão Manoel Rabello contra o ministro da Guerra.

A' 1 hora da tarde foi aberta a audiencia, presidida pelo ministro Viveiros de Castro, relator do processo; e, não obstante, estarem presentes o denunciante capitão Manoel Rabello e a testemunha tenente Ruy, não se proseguiu na formação da culpa, por ter a testemunha allegado estar enferma e incapaz para depor.

A' vista disso, o ministro Viveiros adiou os trabalhos da audiencia para dia que posteriormente será designado, logo que se restabeleça o referido tenente.

O MATERIAL DA "REVISTA DO SUPREMO TRIBUNAL"

O ministro da Fazenda solicitou providencias ao da Viação no sentido de ficar sob o regimen estabelecido na Ordem 213, de 30 de agosto de 1910 do Ministerio da Viação ao director technico das Obras do Porto do Rio de Janeiro o material pertencente á União consignado á S. A. Revista do Supremo Tribunal Federal.

ESTÃO ISENTOS DO SELLO NA TRANSFERENCIA DE CREDITO

O Banco Hypothecario e Agricola do Estado de Minas Geraes dirigiu ao director da Recebedoria a seguinte consulta:

a seguinte consulta: — A — tem conta corrente com o banco — B — a quem ordena transferir para o credito de — C — uma certa importancia; o banco — B — expede a — C — o devido aviso de transferencia: Esse aviso está sujeito a sello?

Em resposta, declarou aquelle director que a transferencia de credito, a que allude o consulente, não é mais do que o lançamento na conta de um correntista, de determinada importancia, proveniente da retirada da conta de outro correntista.

O aviso dessa operação e tambem a carta do committente, ordenando-a serão isentos de sello, desde que este tenha sido pago no recibo, si for passado, ou no lançamento do credito, na respectiva caderneta, conforme estabelece o n. 48 do art. 30 do Decreto n. 14.339, de 1º de setembro de 1920.

Para que sejam incineradas as batatas condemnadas

Em aviso ao da Fazenda o ministro da Agricultura solicitou providencias junto aos inspectores das Alfandegas dos portos de Belém, Recife, Rio de Janeiro, Santos, S. Francisco, Rio Grande e Porto Alegre, no sentido de serem incineradas as batatas e diversos productos condemnados pelo Serviço de Vigilancia Sanitaria Vegetal, e não atirados ao mar, como acontece com frequencia em relação ás primeiras que, facilmente, vão ter ás praias e, quando apanhadas, poderá frustar as medidas acauteladoras postas em pratica em defesa da lavoura.

A VIDA EM VIDROS
Rhum Creosotado
do
Ernesto Souza
BRONCHITE
Rouquidão, Asthma, Catarrhos chronicos
GRANDE TONICO
abre o appetite e produz a força muscular

FORMULA:
CREOSOTO DE FAIA
-IODO-
Hypophosphito de SODIO
Hypophosphito de CALCIO
GLYCERINA
Fartos elementos para a Hygiene dos Pulmões e
Robustez

Ap. D. G. S. P. n. 56, de 11-10-924.
(6174)

Designações para as sub-contadorias seccionaes

Foram designados para as sub-contadorias seccionaes na Delegacia Fiscal e Districto Telegraphico de Porto Alegre os srs. Januario Fonseca Sobrinho, conferente do Posto Fiscal de S. Gabriel, Archimedes Moreira de Azambuja, telegraphista de 4ª classe da Repartição Geral dos Telegraphos.

As conferencias do professor Hazard

O professor Paul Hazard, do Collegio de França, faz hoje, ás 5 horas da tarde, no salão da Academia Brasileira de Letras, a sua penultima conferencia sobre o thema: "O papel da França nos grandes movimentos do pensamento europeu".

Praças presas que baixaram ao Hospital Central

Procedentes da Ilha da Trindade, baixaram ao Hospital Central as seguintes praças do 28º de Caçadores, que se acham presas:

José de Mello — Jeronymo Bittencourt de Araujo — João Pedro de Azevedo — Manoel Valentim — Etelvino Monteiro — João Florencio de Almeida — Hygino Francisco — Abilio José Martins Arlindo Pacheco Monteiro — João Caetano da Silva — José Alves de Oliveira e José Cassiano dos Santos.

JURADO MULTADO

O presidente do Tribunal do Jury multou em 60$000 o jurado Boaventura Francisco Lameira de Andrade.

CENTRAL DO BRASIL

O dr. Carvalho de Araujo, que ha dias estava doente, em sua residencia, em São Francisco Xavier, tem experimentado melhoras em seu estado de saude.

O director da Central do Brasil, tem sido muito visitado em sua residencia, por seus auxiliares e subordinados, além de pessoas amigas e parentes.

— A chefia do Patrimonio iniciou hontem a distribuição dos novos modelos de quadros para os inventarios das residencias da 5ª divisão, referentes aos bens immoveis da Estrada. E' um novo serviço, muito pratico e que concorrerá para o bom auxilio da nossa principal via ferrea ao "Patrimonio Nacional".

— Com destino a Montes Claros, seguiu o engenheiro Alberto Flores, ajudante da 5ª divisão, que vae ali assistir a inauguração do prolongamento do referido ramal que vae de Bocayuva a Montes Claros.

— O servente da 3ª divisão, João Ribeiro de Faria, solicitou 30 dias de licença, para tratamento de saude.

— Tem tido grande frequencia de empregados da Estrada, diariamente, o posto vaccinico da estação d. Pedro II, a cargo do dr. Granadeiro Junior.

— A estação d. Pedro II forneceu hontem, por conta dos diversos Ministerios e outras repartições publicas, 123 passagens, sendo 23 de ida 42 de ida e volta e 60 para immigrantes.

— Por abandono de emprego, foram dispensados: Oscar Baptista e Vicente Abrahão, trabalhadores da 4ª residencia da Linha Auxiliar.

Foram designados: official de 4ª classe o ajudante de classe, Francisco José Saraiva; ajudante de 1ª classe, o de 2ª, José Thomé dos Santos; ajudante de 2ª classe, o aprendiz de 1ª classe, Oswaldo de Souza; a aprendiz de 1ª classe, o de 2ª, Arlindo Ferreira dos Santos; a aprendiz de 2ª classe, o de 3ª, Eloy Moreira de Souza; a aprendiz de 3ª classe, o extranumerario Heitor Luiz da Silva; a manobreiro de 3ª classe, o extranumerario, José Augusto Carret.

Despachos da directoria: Otto Gonçalves Lavina, pedindo alteração de nome — Deferido, para produzir effeitos desta data em diante; Francisco Leal & Comp., Cia. Brasileira de Electricidade Siemens-Schuckert S. A., pedindo restituição de caução — Restitua-se; João Dalmacio Bendim, pedindo restituição de documentos — Restitua-se, mediante recibo; Argentino Foot-ball Club, pedindo um carro de 1ª classe, ida e volta, gratis-concedo, com abatimento regulamentar; Francisco de Souza, Julio Anastacio da Silva, Mario dos Santos, Arlindo Vaz dos Reis, pedindo readmissão — Attendido; Nelson de Souza Carvalho, idem idem — Idem, como official de 4ª classe extranumerario; Standard Oil Cº of Brasil, pedindo entrega de 4 tambores com gasolina — Idem á vista da informação do Trafego; José Xavier das Dôres, pedindo collocação — Attenda-se opportunamente; João Maria, pedindo readmissão — Não ha vaga; Allandyr da Silva Machado, idem idem — Aguarde opportunidade; Albertino Gabriel, idem idem — Não convem; Antonio Alves Martins, Durval Regis de Oliveira, Antenor de Paula Mattos, Antonio da Silva, Servulo Cesar, Nilo Pereira da Cunha, idem idem; Lino Braga, pedindo um espaço na gare da estação inicial, para a venda de café moido; Manoel Antonio de Siqueira, pedindo o contracto de varejo installado na estação do Encantado; Antonio Nicolino, pedindo fornecimento de dois carros pranchas — Indeferido; Valente & Comp., pedindo concessão de penna d'agua — Idem á vista da informação; Gabriel de Moraes, pedindo readmissão — Satisfaça a exigencia; S. A. Commissaria de Santos, pedindo restituição de excesso de frete — Providencie-se a restituição da importancia de 65$000, por conta da Central; Soares Bastos & Comp., idem idem — Já existindo em processo uma reclamação apresentada pelos destinatarios, não ha que deferir; Manoel Onofre Soares, pedindo readmissão; Claudio Teixeira da Costa, pedindo certidão; Leocadia de Souza Coutinho e outra, pedindo passes escolares com abatimento — Compareçam á secretaria; Ernestina Ubaldina Gomes, pedindo pagamento de vencimentos — Complete o sello do annexo; Abaixo assignados, industriaes residentes na cidade de Itajubá, pedindo entrega de 3 caixas de artefactos de folha — Sellem o presente; Braulio Rodrigues, pedindo indemnisação — Pague-se a quantia de 60$000, sob a responsabilidade dos empregados alto indicados; Ernesto Guimarães, idem idem — Idem a quantia de 380$, por conta do praticante de conferente abaixo mencionado; Figueira & Sobrinho, idem idem — Idem a importancia de 107$350, para quanto fica reduzida a indemnização, por conta do praticante de conferente infra indicado; Lloyd Sul Americano (Cia. de Seguros Maritimos Terrestres), idem idem — Idem a importancia de 30$928, para quanto fica reduzida a indemnização; José Manoel Ferreira, idem idem — Idem a importancia de 140$000, por conta do telegraphista infra mencionado; Rabello & Filho, idem idem — Deferido, correndo a indemnização, que reduzo para 90$000, por conta do fiel de trem infra indicado; Antonio Simões de Castro, idem idem — Idem, devendo a indemnização, que fica reduzida para 53$600, correr por conta do fiel de trem infra indicado; Ribeiro Silva & Comp., idem idem — Pague-se a importancia de 206$000, por quanto fica reduzida a indemnização, por conta do praticante de conferente infra indicado.

A JOGATINA NA CAPITAL FLUMINENSE

Um officio do chefe de policia ao juiz federal de secção

O sr. Oscar Fontenelle, chefe de policia do Estado do Rio, dirigiu ao sr. Léon Roussouliéres, juiz federal da secção do mesmo Estado um longo officio a proposito do mandado de manutenção de posse obtido pelo Club Pierrots da Caverna.

Em detalhada exposição o sr. Oscar Fontenelle mostra como está sendo burlado o referido mandado pois nesse Club, ora com uma succursal em Nictheroy, estão-se praticando jogos de azar accessiveis a quaesquer pessoas estranhas e frequentados por gente de peior especie, inclusive, jogadores profissionaes e mulheres de vida facil.

Cita o sr. Oscar Fontenelle um officio recebido do dr. Carlos Costa, chefe da policia do Rio, que historia as razões porque foi cassada a licença desse Club quando funccionava aqui.

Ainda refere, o chefe da policia fluminense, que tem recebido denuncias que nesse Club, á noite e a horas avançadas da madrugada, se pratica o commercio de toxicos entorpecentes o que não ponde ser, ainda, integralmente esclarecido pela policia.

Firma dissolvida

O juiz da 5ª vara civel declarou dissolvida e em liquidação a firma Alvares Polberg & Comp.

Guarda Civil

Ordens diversas sobre varios serviços

Estão hoje de dia á séde o fiscal Faria de Siqueira e o ajudante Laurindo.

— "Indeferido á vista da informação", foi o despacho que o inspector deu nas petições dos fiscaes Joaquim Mango Moreira Maia, solicitando as férias correspondentes aos annos de 1922 á 1924; Jotta Pinto Lyra, as de 1923 á 1925; Antenor Pinto Duarte, as de 1925; Alfredo Pereira Guimarães e Joaquim Moreira dos Santos, e os guardas ns. 644 e 837, tambem relativas a este ultimo periodo.

— Passou á prompto da 1ª delegacia auxiliar o guarda n. 217, que foi transferido para 12ª secção.

— Foram considerados; ausente, por não ter dado comprimento a uma ordem o guarda n. 1.016, e, doentes em residencia, visto estarem faltando ao serviço, sob allegação de molestia, desde 20 e 21 do corrente, respectivamente, os guardas de reserva 1.228 e 515, que deverão requerer licença para tratamento de saude, dentro do prazo de 8 dias.

— Entram hoje em férias os guardas ns. 900 e 1.098.

— Perderam as gratificações referentes ao dia de hontem, os guardas ns. 407 e 843 e os vencimentos de ante-hontem o de n. 785.

— Devem comparecer hoje: ás 2 horas da tarde, no gabinete do inspector, os guardas ns. 751 e 961, e na secretaria ás 11 horas, o guarda n. 892.

— Foram transferidos: da séde para a 5ª secção, o guarda n. 210, que fará o serviço de policiamento no consulado portuguez; da 13ª secção para a séde, o de n. 178; e do "Destino Especial" para a 7ª secção, o de n. 1.045 e para a 30ª secção, o de n. 1.058.

— Apresentaram-se hontem: promptos para o serviço: das férias, os guardas ns. 75, 475, 715, 1.025 e 878; da licença o de n. 1.045; da suspensão, os de ns. 1.119, 1.102 e 1.176, e uniformiado, o de reserva 1.273, que é transferido para a 13ª secção.

"Folha da Manhã" e "Folha da Noite"

Diarios independentes, de grande circulação, na capital e no interior de S. Paulo.

Para assignaturas e publicações, dirigir-se á succursal, largo da Carioca n. 13, primeiro andar, das 2 ás 5 horas da tarde.

(6024)

O jury popular condemnou Branco da Praia

O Tribunal do Jury esteve hontem repleto, em razão do julgamento que ali se effectuava de Alberto Barbosa vulgo "Branco da Praia", accusado de, em 21 de fevereiro do corrente anno, ter no Mercado, vibrado uma facada em Benedicto Conceição Moraes, matando-o.

A sessão foi presidida pelo juiz Edgard Costa, estando a accusação a cargo do dr. Fernando de Carvalho.

A defesa pediu a absolvição do seu constituinte, e o Conselho o condemnou a seis annos de prisão cellular.

Ultimas informações

O TERREMOTO na cidade de Horta

JA' FORAM MEDICADOS MAIS DE DUZENTOS FERIDOS

LISBOA, 31 (A. A.) — Segundo telegramma official que acaba de ser recebido, é diminuta a importancia do terremoto verificado esta manhã na ilha de Fayal, uma das Açores.

O telegramma annuncia que até agora tinham sido medicados duzentos e cincoenta feridos, accrescentando que a parte mais attingida pelo phenomeno sismico não foi a cidade de Horta, mas a freguezia de Flamengos, proxima áquella cidade.

As autoridades de Fayal pediam especialmente a remessa de tendas de campanha e sôro anti-tetanico.

Levando soccorros ás victimas seguem para os Açores os transportes de guerra "Gil Eannes" e "Pero Alemquer".

LISBOA, 31 (U. P.) — O ministro do Interior recebeu do governador civil de Horta as seguintes informações:

"Visitei a cidade e estou providenciando para o abarracamento das victimas. Visitei as freguezias ruraes regressando horrorizado com os espectaculos que vi. Na freguezia de Flamengos ficaram destruidas quatrocentas casas e muitas familiasacham-se sem tecto e sem pão. Peço que me sejam enviadas urgentemente barracas de campanha para abrigar a população, que espavorida se recusa a voltar aos seus lares, temendo novos abalos. Calculo os prejuizos em milhares de contos. Passado o primeiro panico, estabeleci brigadas de soccorro. Conto abastecer a população com os celleiros não destruidos. O edificio do governo civil está muito avariado. Já foram pensados duzentos feridos.

Preciso sôro anti-tetanico. São necessarios os serviços da Cruz Vermelha e de uma columna sanitaria. E' urgente enviar uma companhia de sapadores com viveres. Continuam os pequenos abalos. O numero de mortos é até agora de oito. Este foi o terremoto maior de que se guarda memoria nos Açores.

Sacudiu toda a ilha Fayal, attingindo principalmente a cidade de Horta e seus arredores".

A Caixa de Esmolas, de Nictheroy, agradece ao "Correio da Manhã"

Recebemos, hontem, á noite, o seguinte telegramma:

"*Nictheroy*, 31 — Em nome da directoria da Caixa de Esmolas de Nictheroy, agradeço a generosa noticia da nossa solennidade de domingo. — *Euripedes Ribeiro*, secretario."

O sleeping-car aereo já é um facto

Londres, 31 ("Correio da Manhã") — O "sleeping-car" aereo já é um facto consumado. O primeiro apparelho regular, devidamente equipado para as viagens nocturnas, chegou hontem á noite a esta cidade, procedente de Berlim, trazendo seis passageiros. O seu salão contem oito poltronas transformaveis em leitos, quando á noite se accendem as lampadas electricas meio sombrias o interior do salão não differe em nada dos compartimentos dormitorios communs dos trens de luxo. O apparelho tem banheiro, agua corrente, guarda roupa, vestiario e moços de cabine que attendem a todas as exigencias dos passageiros, durante toda a noite, além disto, tudo é disposto de tal modo que o silencio necessario aos viajantes não é perturbado. Grandes holophotes indicam os logares de descida.

Os grevistas britannicos trabalham junto aos operarios noruegueses

Oslo, 31 ("Correio da Manhã") — Os delegados dos mineiros grevistas britannicos estiveram conferenciando com os dirigentes da União Trabalhista Norueguesa, afim de persuadil-os a impedir que os maritimos da Norwega tripulem navios que levem carregamentos de carvão para a Grã Bretanha.

Os delegados vindos aqui estão esperando tambem conseguir apoio financeiro.

O premio maior da loteria da Bahia

Bahia, 31 (A. A.) — O premio maior de 100:000$000 da loteria da Bahia coube ao bilhete nº 10.180 vendido no Ceará. Ao bilhete nº 14.008 vendido no Rio de Janeiro, coube o premio de 10:000$000.

Alguns detalhes do desastre de Leningrado

Riga, 31 ("Correio da Manhã") — Noticias de Leningrado dizem que o ferry-boat "Burovestnik", da linha Kronstadt-Leningrado, com o qual occorreu o desastre terrivel de hontem, vinha cheio, tendo nada menos de 560 passageiros. Desses foram salvos 282 pelos tripulantes de outros navios e muitos outros salvaram-se por si, nadando do ponto do sinistro para a praia, aliás uma distancia curta.

Entre os mortos figuram a esposa e filhos do commandante do barco e o chefe do controle politico de Kronstadt.

A temporada de opera do Lyrico

"Bohéme", de Puccini

A bohemia delirante e espirituosa entregue a parceiros como Lauri Volpi, Benvenuto Franci, Ezio Pinza e Romano Rasponi (que se estreou no papel de Schaunard), e ao sentimentalismo magnifico de Claudia Muzio, só podia ser, como de facto foi, um espectaculo delicioso, assignalado desde o primeiro acto pelo delicado "racconto" de Mimi e "che gelida manina" de Rodolpho.

Gaetano Azzolini, no papel episodico do senhor Benoit, soube darlhe a feição comica, sem comtudo exagerar em demasia o lado grotesco do personagem.

O segundo acto assignalou-se pela animação e movimento de scena, dando de facto a impressão da alegria e do tumulto do bairro latino, com todo o pittoresco da vida ao ar livre, deante do famoso Café "Momus".

A sra. Adelina Morelli, que desempenhou o papel trefego de Musetta, conseguiu algumas palmas para a sua celeberrima e estafada valsa, o que nem sempre succede. Os scenarios, de bellissimo effeito, davam bem a idéa do pittoresco daquelles afortunados tempos.

Mas a parte culminante do espectaculo de hontem, pela belleza e sentimentalidade, foram o terceiro e quarto actos, sobresaindo pela finura de arte o encontro de Rodolpho com Mimi e o bello quartetto final, perfeitamente coadjuvado pelo baryton Franci e a mezzo-soprano Morelli.

Lauri Volpi foi no Rodolpho como era de esperar do seu talento finissimo de cantor e Claudia Muzio mais uma vez confirmou os seus peregrinos dotes de artista incomparavel.

O baixo Ezio Pinza teve, como era natural, grande successo na aria do capote.

A orchestra dirigida pelo maestro Marinuzzi ostentou o brilho a que já estamos habituados.

Todos os artistas foram applaudidos com intenso enthusiasmo e tiveram varias chamadas á scena, assim como o bravissimo regente.

UMA SENHORA ATROPELADA NA RUA SENADOR VERGUEIRO

E' grave o estado da victima, que está no Prompto Soccorro

A sra. Anna Maria do Lago foi, hontem, á noite, atropelada na rua Senador Vergueiro.

Procurava a referida senhora atravessar a via publica, quando um automovel, que por ali corria vertiginosamente, colheu-a, atirando-a ao sólo e continuando na mesma corrida louca.

Cheia de sangue e pó, ficou dona Anna Maria caida no sólo, sendo soccorrida por varias pessoas, uma das quaes chamou a Assistencia Municipal. Ao local foi ter o medico de serviço que levou a pobre senhora para o Posto Central, onde lhe ministrou os primeiros curativos, fazendo-a internar, em seguida, no Hospital de Prompto Soccorro. Apresentava ella forte contusão nos joelhos e braço esquerdo e escoriações generalizadas. O seu estado é grave.

E' d. Anna Maria do Lago brasileira, de côr branca, tem 65 annos de edade e reside á rua Barata Ribeiro n. 692.

A policia do 6º districto affirma que ignora o facto.

Uma ambulancia da Assistencia chocou-se com um auto

Hontem, á noite, deu-se um encontro da ambulancia n. 46 do Posto Central da Assistencia, com o auto n. 54, no largo da Lapa.

Ambos os vehiculos ficaram avariados, não havendo, felizmente, desastre pessoal a lamentar, graças a uma manobra do chauffeur Pedro A. Silva.

Na ambulancia viajava o dr. Emygdio Cabral, com um enfermeiro, chauffeur e ajudante.

Interrogado por nós, disse o dr. Cabral: Na minha opinião particular, para evitar os constantes desastres de ambulancia da Assistencia, bastava que a policia fizesse cumprir pelos inspectores de vehiculos, o respectivo regulamento, que é taxativo, obrigando seja paralysado todo o transito para a passagem das ambulancias da Assistencia.

O auto n. 54, trazia quatro passageiros, os quaes nada soffreram além do susto.

Ultimas noticias DE PORTUGAL

Lisboa, 31 (A. A.) (Urgente) — Um violento cyclone devastou parte da cidade de Horta, na ilha do Fayal, do archipelago dos Açores.

Houve muitos mortos e feridos.

Lisboa, 31 (U. P.) — Foi nomeado o sr. Bessa Pinto consul de Portugal em Bayonna.

Lisboa, 31 (U. P.) — Chegou a esta capital o politico peruano sr. Ramirez Vilar.

Lisboa, 31 (U. P.) — Activam-se os preparativos da expedição militar composta de contingentes de infantaria, artilharia e metralhadoras que seguirá para Macáo no mez de setembro proximo simultaneamente á partida do cruzador "Adamastor" com o mesmo destino.

Lisboa, 31 (U. P.) — O "Diario Official" publica hoje um decreto, creando em Lisboa uma Commissão Central de Viticultura e regulando o fabrico e o tratamento dos vinhos de pasto, generosos e licorosos, aguardentes e alcool, etc., no centro e sul do paiz.

Lisboa, 31 (U. P.) — Falleceram, em Lisboa o commerciante Estevez Araujo, em Montemor, o proprietario Pereira Rosa.

Lisboa, 31 (U. P.) — A justiça portugueza solicitou das autoridades brasileiras a remessa até o dia 15 de outubro das deprecadas referentes ao processo contra o sr. Malheiro Reymão.

Lisboa, 31 (U. P.) — Em transito para a Argentina passaram a bordo do "Massilia" os pugilistas Paolino Uscudun e Ochoa. O primeiro vae bater-se em Buenos Aires com o boxeur argentino Luis Angel Firpo.

Lisboa, 31 (U. P.) — Partiram para o Porto em visita official os srs. Carmona, Graça e Passos Sousa.

OS "BRANCOS" RUSSOS AINDA NÃO CESSARAM DE AGIR

Moscou, 31 ("Correio da Manhã") — O Supremo Tribunal Militar dentro em breve julgará 27 pessoas, entre homens e mulheres, accusados de tentarem um movimento contra-revolucionario na Criméa. Na maioria, os accusados são ex-officiaes do exercito do general Wrangel que permaneceram na Criméa depois de derrotados e que durante o periodo entre os annos de 1922 e 1924 organizaram uma sociedade secreta ligada ao antigo grupo de wrangelistas localisados na Bulgaria.

No começo de 1925, os conspiradores tentaram fazer voar o edificio que serve de séde á Gaypayoo — policia secreta — de Sebastopol. Depois disto, a policia desenvolveu contra todos uma vigilancia rigorosa que os fez conter-se um pouco.

Depois uma duzia de mais audaciosos conspiradores embarcaram em um pequeno navio, levando revolvers e granadas de mãos. Um barco que fazia o serviço de vigilancia dos conspiradores rebocou o navio para o porto bulgaro de Varna. Ahi os arrojados anti-bolchevistas se communicaram com o general monarchista Ronjini, delle obtendo fundos. Depois de um breve intervallo varios delles regressaram secretamente para a Criméa, para retomar o serviço de preparação contra-revolucionaria.

O governo do Soviet enviou varias notas á Bulgaria protestando contra o facto de estar ella protegendo as actividades dos monarchistas russos; mas a Bulgaria não podia ou não queria providenciar.

Ultimamente, a policia secreta prendeu todos os principaes conspiradores de Sebastopool, menos o ex-coronel De Tillot, em cujo apartamento se reuniam os grupos e se traçavam os planos, sob o pretexto de realizarem reuniões espirituaes.

Espera-se que no correr do processo se revelem as origens dos fundos fornecidos aos contra-revolucionarios.

E' corrente que o procurador criminal solicitará para todos a pena de morte.

OS ESTADOS UNIDOS E A CORTE INTERNACIONAL DE JUSTIÇA

Genebra, 31 (especial para o "Correio da Manhã") — Começarão amanhã os funeraes das reservas do Senado dos Estados Unidos á adhesão americana á Côrte Internacional. Os peritos juristas de trinta e sete Estados darão inicio ao estudo final dessas reservas, esperando-se francamente que elles encontrem mais razões contra ellas do que a favor.

O simples facto de sómente trinta e sete dos quarenta e oito signatarios do convenio da Liga haverem consentido em tomar parte na conferencia, condemna por antecipação as reservas americanas, visto como essas estipulações do Senado de Washington carecem de que a cada uma corresponda uma emenda e cada emenda deve ser acceita pelos signatarios da Liga unanimes.

Acredita-se geralmente que a quinta reserva não será acceita, a menos que os Estados Unidos queiram explicar a sua applicação restricta.

Embora houvesse sido originariamente planejado realizar uma conferencia inteiramente secreta, foi iniciado esta noite um movimento no sentido de que pelo menos algumas sessões sejam publicas, afim de evitar que se faça a accusação de terem sido repellidas em segredo as reservas formuladas em documento publico.

UMA AGGRESSÃO A BOX ENTRE AUXILIARES DO COMMERCIO

A policia do 2º districto declara não saber como se deu a aggressão.

O sr. J. Hugo da Silva, de nacionalidade portugueza e residente com sua familia á rua São Francisco Xavier n. 719, casa I, ha cerca de onze annos vinha trabalhando como empregado da firma Vieira, Chaves & Comp., estabelecida com casa de fazendas por atacado á rua Visconde de Inhauma n. 58. Ha cinco foi promovido a guarda-livros, graças, aliás, á sua competencia e dedicação ao trabalho.

O chefe da casa, sr. Adriano Chaves, tendo se ausentado, deixou a direcção do estabelecimento entregue ao sr. Pinto Machado. Este, não evitou que Hugo Silva fosse frequentemente desfeiteado pelo seu collega, um sr. Ayres, de modo que, ao regressar o chefe, viu-se Hugo obrigado a deixar o emprego. Isto no sabbado ultimo.

Hontem, á tarde, Hugo compareceu ao estabelecimento da rua Visconde de Inhauma, afim de serem suas contas liquidadas. Recebido pelo sr. Pinto, pediu este que esperasse um pouco, pois o chefe, sr. Adriano, não demoraria.

Estava Hugo no escriptorio, quando ali appareceu, inesperadamente, o referido Ayres, que, sem uma palavra dizer, entrou a aggredil-o inopinadamente, com um box, deixando-o bastante contundido.

J. Hugo da Silva teve da Assistencia Publica os soccorros de que carecia, sendo depois levado para casa de sua familia em um automovel de seu amigo sr. Ernani, chefe da Casa Bertholdo, á rua Theophilo Ottoni n. 92.

Hugo ficou com as vestes toda ensanguentada e apresentava ferimentos contusos na região frontal.

FALLECIMENTO DE UM COMMERCIANTE NO NORTE

Mossoró, 31 (A. A.) — Falleceu o abastado commerciante desta cidade coronel Delphino Freire.

Shakespeare para as classes pobres

Londres, 31 ("Correio da Manhã") — Os dramas de Shakespeare, que fizeram realçar muitos dos mais importantes actores em toda a Inglaterra, serão representados em um pequeno theatro no caes, em Plaistow, exclusivamente para o pessoal portuario. A plebe conseguirá logares a um preço de dois pences menos que o dos cinemas.

Temporada franceza do Municipal

Hontem em recita popular, a companhia franceza representou *La Veine*, de Alfredo Capus. A peça é velha e muito conhecida. Nem por isso diminuiu o encanto de ouvil-a. Trata-se de uma dessas modernas creações do theatro francez, onde mais do que sustentar uma these trata-se de proporcionar horas de prazer ao publico. Situações curiosas, psychologias diversas, movimento, dialogo, phrases de espirito: tudo concorre para attrair a attenção da platéa.

E' sem duvida mais agradavel ouvir, mesmo pela decima vez, a *Viene* de Capus do que *L'ame en folie*, de François de Curel, com toda a sua pretensão philosophica.

Esse bem estar, que transpira das comedias leves e risonhas, não se limita aos espectadores, ao publico. Hontem, na platéa — onde eliás havia pouca gente, — ninguem bocejava como na noite anterior ao ouvir a digressão do philosopho darwinista imaginado por Curel! E os proprios actores participaram da mesma animação, muito embora a vasante não fosse muito animadora.

Voltando á nossa convicção já tantas vezes externada, diremos que a troupe franceza do Municipal não possue ninguem para encarnar os verdadeiros papeis de temperamento, onde haja vibração. No entretanto, na comedia leve os artistas que a compõem são excellentes. Foi o que succedeu com *La Veine*. Francoeur, Dubosq, Valentine Tessier e Nilda Duplessis e Barat deram muito agradavel desempenho a creação de Alfred Capus.

Horrivel desastre em Pedro Leopoldo, no Estado de Minas

Bello Horisonte, 31 (Do correspondente) — Abalou o espirito da população o horrivel desastre de Pedro Leopoldo, na linha do centro em que um automovel com varios passageiros, tentando atravessar a linha, junto da estação, antes da passagem do trem foi apanhado em cheio com grande violencia.

Dois passageiros, uma senhora e um cavalheiro, ficaram reduzidos a uma massa informe, sendo a cabeça do segundo encontrada a grande distancia da linha.

O chauffeur escapou milagrosamente mas foi atirado longe gravemente ferido.

Faltam pormenores sobre o impressionante desastre.

Um raid automobilistico de Campos a Nictheroy

Campos, 31 (Do correspondente) — O Syndicato dos Motoristas iniciará no proximo dia 2 de setembro o raid automobilistico Campos-Nictheroy, partindo daqui ás oito horas da manhã.

O raid obedecerá ao seguinte roteiro:

Campos — Quissamã — Macahé — Rochalcão — Capivary — Rio Bonito — Itaborahy e Nictheroy, contando os raidmen chegarem á capital fluminense no dia 5 ou 6.

O Syndicato mandará mensagens de saudação ao Centro Beneficente dos Chauffeures, e ao presidente do Estado a quem são dedicadas as provas e, ainda, aos secretarios e deputados Thiers Cardoso e Alvaro Neves.

O raid não tem somente o fim sportivo mas tambem, objectivo economico, afim de colher dados que possam habilitar o governo do Estado a construir a almejada estrada de automoveis, ligando Campos a Nictheroy.

Os raidmen levarão, como relator geral da prova, o jornalista Julio Nogueira, havendo em todas as rodas grande interesse pela realização da prova.

A PISTOLA DISPAROU

O investigador Romeu Barbosa, residente á rua Engenho de Dentro n. 38 quando em casa de seu amigo José Manoel Nogueira á rua Assis Carneiro n. 217 onde fora passar o dia foi victima de um accidente, em consequencia do qual teve de recorrer á Assistencia Publica.

O policial collocava á cinta um revolver quando este disparou indo o projectil feril-o no pé direito.

A policia do 20 districto registrou o facto.

UM LADRÃO VALENTE

Arlindo da Costa Pinto ao passar hontem na avenida Passos furtou uma peça de brim branco que estava á porta do armarinho installado aquella avenida n. 85.

Quando fugia, perseguido pelo clamor publico foi preso em flagrante pelo inspector de vehiculos reserva n. 130, Orlindo resistindo a prisão atracou-se em luta com o inspector, sendo, porém dominado pelos populares que conseguiram leval-o á delegacia do 4º districto, tendo declarado ser brasileiro de 28 annos e morador na ilha do Vianna.

O Congresso Academico de Bello Horizonte

Bello Horizonte, 31 (A. A.) — Realizou-se hoje ás 2 horas a sessão de encerramento dos trabalhos do Primeiro Congresso de Estudantes de Direito do Brasil.

Será distribuido á imprensa o resumo de todas as theses tratadas e as resoluções tomadas pela mesa do Congresso.

O proximo campeonato Sul-americano de football

Assumpção, 31 (A. A.) — A Liga Paraguaya de Football resolveu concorrer ao Campeonato Sul Americano a realizar-se ainda este anno em Santiago do Chile.

O conflicto entre praças do Exercito e da Policia em Nictheroy

Com as medidas tomadas em acção conjunta pelo dr. Oscar Fontenelle, chefe de policia fluminense, e o commandante do 2º batalhão de caçadores, que impediu á saida de praças até o proximo domingo, não houve mais nenhum incidente entre soldados daquella corporação e da força policial do Estado do Rio, cujo commando, por sua vez, tomou todas as medidas que julgou necessarias no sentido de não se desenrolarem mais esses factos desagradaveis, aliás passageiros, dada a harmonia que sempre existiu entre as duas corporações.

Tanto martelaram a bala que ella explodiu, ferindo-os

Brincavam hontem em casa, no Sacco de São Francisco, em Nictheroy, a martelar uma bala que ali encontraram os dois irmãos Antonio, de 10 annos, e Adelino, de 7, ambos filhos de Antonio Guimarães, e, a certa altura da brincadeira, quando os dois se achavam distrahidos, a bala explodiu. O primeiro recebeu ferimentos contusos no abdomen e arrancamento das primeiras phalanges dos 1º e 2º dedos da mão esquerda, e o ultimo ferimento contuso no pé esquerdo, produzidos pelos estilhaços da bala.

Os pequenos, depois de soccorridos pela Assistencia, foram removidos para o hospital de São João Baptista.

Força! Boas Cores!

O IODOLINO DE ORH

combatendo a

FRAQUEZA e a INAPPETENCIA

dá VIGOR e APPETITE

produzindo o

EQUILIBRIO DO SYSTEMA NERVOSO

O IODOLINO DE ORH

gera a CONFIANÇA EM SI o SANGUE FRIO a CORAGEM e o DOMINIO EM SI PROPRIO

O IODOLINO, precioso succedaneo ao oleo de figado de bacalhau, é o reconstituinte aconselhado pela classe medica para combater **ANEMIA, DORES NAS COSTAS, RACHITISMO**, e todas as doenças provenientes de **FRAQUEZA DO SANGUE** e dos **MUSCULOS**.

Agentes geraes: Soc. Productos Chim. L. Queiroz -- S. Paulo e Rio.

MAIS UMA VEZ CONFLAGROU-SE A ZONA DA "ARRELIA"

Já estava tardando.

Ha muito, não se verificava um conflicto na zona do baixo meretricio.

Hontem, porém, pela madrugada, quatro sargentos do Exercito, duas mulheres de vida airada e um estivador puzeram a rua Benedicto Hypolito em polvorosa.

Os sargentos são os de nomes Rubens e Toledo do 1º regimento de cavallaria; Hugo Ricca Soares, do 1º regimento da artilharia montada e João Baptista Moreira de Souza, do Deposito de Material Bellico, e as mulheres, são Georgina da Silva Gomes e Odette Ramos.

Esse grupo andava em grande algazarra, de automovel por diversos pontos da cidade e arrabaldes, sempre a beber.

Era já quasi manhã quando os seis saltaram na rua Benedicto Hypolito.

Os sargentos resolveram levar as mulheres á casa em que ellas moram, que é a de n. 15 daquella rua. Em caminho, porém iam fazendo enorme algazarra.

Quasi ao chegar á residencia de Georgina e Odette surgiu um homem a tomar-lhes a frente. Era o estivador Sebastião Luiz de Oliveira, amante da primeira.

— Que "farra" é essa? — indagou Oliveira, sem se importar com os militares.

— Deixa de "fita" Sebastião... Sou livre!

— Você está enganada, não pensa que só porque sou estivador queira "bancar" o Claudionor.

— Ora...

— Sáia dahi!

— Não seja tolo!

Quiz Sebastião Luiz segurar Georgina, mas esta se desvencilhou facilmente. Elle avançou para a mulher. Intervieram os sargentos, dispostos a castigal-o.

O rapaz, porém "espalhou-se" e, dahi a pouco, estava a zona conflagrada, havendo uma navalha que cortava o espaço de momento em momento e fazia o sangue correr, cada vez que descia, pois encontrava sempre carnes nas quaes embebia.

Trillaram então os apitos, estabelecendo-se grande panico na zona.

A policia do 9º districto accudiu e, naturalmente agiu violentamente pondo fim ao conflicto.

Foram então encontrados quatro feridos, dois dos inferiores, Georgina e Sebastião de Oliveira.

Enquanto isso, dois sargentos, Rubem e Falcão desappareciam.

Encontrou a policia no solo uma navalha ensanguentada e com a lamina partida.

Niguem sabia de quem ella era. Os sargentos, porém affirmavam:

— E' desse homem, que nos feriu.

— Não — contradictava Oliveira — é de um delles.

Parece, porém, que além da navalha houve a intervenção de sabre, pois havia gente com a cabeça quebrada.

Chamada a Assistencia, compareceu ao local o medico de serviço, que soccorreu as seguintes victimas:

Hugo Soares Ricca, de 26 annos, branco, solteiro, residente á rua Domingos Lopes n. 50, sargento do 1º Regimento de artilharia montada que apresentava um ferimento inciso no supercilio e região geniana esquerda.

João Baptista Moreira de Souza de 21 annos, solteiro, residente á rua Conde de Bomfim n. 616, sargento do Departamento Central de Material que apresentava um ferimento inciso no frontal e região geniana.

Sebastião Luiz de Oliveira pardo, de 29 annos solteiro, residente no morro da Providencia numero 50 ferido na cabeça.

Georgina Silva Gomes de 23 annos, solteira, apresentando ferimentos incisos nas costas e na mão esquerda.

Os dois sargentos foram removidos para o Hospital Central do Exercito e as raparigas para a respectiva residencia.

A policia do 9º districto abriu inquerito a respeito.

SEM FIO

AS IRRADIAÇÕES DE HOJE

Radio Club
(Onda de 320 metros).

A' 1 hora — Boletim commercial e noticioso.

De 1,30 ás 2 horas — Discos seleccionados.

Das 4 ás 5 horas — Discos de musicas de dansa.

Das 5 ás 5,30 — Boletim commercial e noticioso — Previsão do tempo.

Das 7 ás 8,15 — Orchestra do Hotel Central — Notas de interesse geral.

Das 8,15 ás 8,45 — Boletim commercial e noticioso.

Das 8,30 ás 8,45 — Irradiação do resumo do 1º acto da opera "Turandot".

Das 8,45 em deante — Irradiaremos a opera "Turandot" que será cantada no Theatro Lyrico.

—:—

Por que não vos alistaes no quadro social da Radio Sociedade e do Radio Club do Brasil? Ellas carecem do vosso auxilio no afan louvavel de diffundir a radiocultura entre o povo brasileiro.

Radio Sociedade
(400 metros)

12 horas — Jornal do Meio-Dia (Noticias de interesse geral extrahidas dos jornaes da manhã — Abertura da Bolsa — Cotações do algodão do assucar, do café, cambiaes — Pagina Feminina).

Supplemento musical do Jornal do Meio-Dia.

A's 5 horas — Musica da sorveteria Alvear, dirigida pelo maestro Pickman.

Jornal da Tarde (Previsão do Tempo, Noticias diversas. Fechamento da Bolsa. Cotações do algodão, do café, do assucar, cambiaes e de titulos).

A's 7 horas — Discos.

A's 8 horas — Jornal da Noite (Secção noticiosa e de informações).

Supplemento commercial e economico.

A's 8,30 — Palestra sobre "As causas de incendio" pelo tenente-coronel Ernesto de Andrade, do Corpo de Bombeiros.

A's 8,45 — Parará a estação da Radio Sociedade, por irradiarem a Radio Sociedade Mayrink Veiga e o Radio Club do Brasil a opera "Turandot" cantada no Theatro Lyrico.

—:—

A radiotelephonia, para seu amplo desenvolvimento, precisa de vossa cooperação. Inscrevei-vos no quadro social do Radio Club e da Radio Sociedade, o quanto antes.

Mayrink Veiga
(Onda 260 metros)

A Radio Sociedade Mayrink Veiga, irradiará, hoje, das 8,45 em deante a opera "Turandot", com Claudia Muzio, Pampannini e Lauri Volpi, sob a regencia do maestro Gino Marinuzzi.

UM AVISO DE INTERESSE

As sédes das duas grandes corporações de radio nesta capital, são as seguinte:

Radio Sociedade: Pavilhão da Tcheco Slovaquia, da antiga exposição do centenario á Avenida das Nações, Telephone: Central 2074.

Radio Club: Edificio do Lyceu de Artes e Officios, á rua Bethencourt Silva. Telephones: Central 239 e official.

Tanto uma como outra admittem socios mediante a mensalidade de cinco mil réis. Os pedidos de admissão podem ser feitos mesmo pelos telephones indicados.

Télas & Palcos

"CACHEZ ÇA" ALCANÇA NOVO SUCCESSO — Não ha duvida que "Cachez ça" é a revista mascotte da companhia do Bataclan. O João Caetano, hontem, encheu-se. E foi um rir e um applaudir sem conta. O successo de Georges Milton, o rei dos fantasistas, de Olga Lekain, a adoravel "chansonniére", de Maud e Lucette Broquin, de Vitry, das Skelton e das John Tiller's Girls foi ruidoso. O espectaculo correu animadissimo. Está dando com esta curta temporada um facto curioso, o publico augmenta de dia para dia, dahi o demorar-se a brejeira troupe, no Rio, por toda esta semana.

—:—

LYSON CASTER — Está de novo entre nós a cantora Lyson Caster, que, após um prolongada tournée pelo sul, volta ao proscenio carioca. Sua estréa se dará, conforme nos affirmou, na proxima segunda-feira, no theatro Iris, debutando na peça de Justino Marques "Banhos e... Comidas", burleta em 2 actos.

—:—

THEATRO RECREIO — E' já na proxima sexta-feira que se realiza a festa do actor Antonio Sampaio, em homenagem ás sociedades recreativas e carnavalescas. Será uma noite de alegria em que todas as sociedades se farão representar para maior brilhantismo.

—:—

AMANHÃ NO S. JOSE' — A inauguração do novo genero de espectaculos do theatro S. José, será, impreterivelmente, amanhã, ás 2 horas da tarde, com a presença do mundo official, diplomatas, alta sociedade e imprensa. O espectaculo terá inicio com uma "ouverture", pela grande orchestra, seguindo-se a exhibição dos films: "Fox Jornal", em 1 acto; "Suecia actual", instructivo da Fox Film, em 1 acto; "O bôbo voador", comedia imperial da Fox Film, em 2 actos; e "A Batalha", grandioso drama em 8 actos, de Le Film d'Art, distribuida pelo programma Mattarazzo, com o notavel tragico japonez Sessue Hayakawa, e sua esposa Tsoru Aoki. Depois virão as grandes attracções forencidas, com exclusividade, pela South American Tour, a importante agencia internacional: "Bara & Kelsey", engraçados excentricos e musicaes, que fazem acrobacias arrojadas, com uma original apresentação e aproveitam todos os objectos ao alcance da mão, para transformal-os em instrumentos de musica, destacando-se um interessante sólo em violino monocordio; "L. & L. Fluher", cyclistas comicos de notaveis capacidades, fazendo uso de monocyclos e bicyclettes de varios typos; "Nana de Herrera" (absoluta novidade), eximia bailarina hespanhola moderna, interprete de Granados, Albeniz e Emmanoel de Falla, com suas dansas caracteristicas; "Henry Rosen", violinista comico, toca com o instrumento nas posições mais absurdas, conseguindo verdadeiros prodigios musicaes; "Henriette Lefévre", sportman consumada, trabalha com varios "diavolos", surprehendendo a platéa pelos effeitos que obtem com os mesmos, inclusive fazel-os subir uma corda em linha vertical; The Mannigo's (absoluta novidade), equilibristas elegantes, de apresentação impeccavel, em numeros sobre as mãos e sobre a cabeça, sem nenhum apparelho; "Les Kermanows" (absoluta novidade, com os seus 12 intelligentissimos cães fox terriers, que fazem saltos, equilibrios, ventriloquia, e outras coisas extraordinarias.

Para finalizar haverá a luxuosa apresentação do grande mago do Oriente, herdeiro directo do segredo dos Lamas — Okito, com seus tres assistentes, em numeros de alta magia, manipulação, etc.... sem nenhum truc. Esse numero final é de um luxo verdadeiramente asiatico. Iniciando, amanhã, esse novo e interessante genero de espectaculos, no theatro S. José, a Empreza Paschoal Segreto só tem em vista proporcionar ao publico carioca, as diversões mais agradaveis, de rapida durabilidade, e, por um preço ao alcance de todos.

—:—

"UM CASO GRAVE" — Tem causado sensação nos paizes europeus principalmente entre as jovens bonitas, a historia que com o titulo acima vêm os jornaes de varios paizes publicando. Um emissario do novo Khan da Persia anda por todos os paizes da Europa á procura de uma noiva para o seu rei e senhor. Isso nada teria de estranhar se agora o "Matin", de Paris, com surpresa de todos, não houvesse annunciado que aquelle emissario ha mezes que se acha na America, tendo encontrado no Brasil a mulher destinada a ser uma rainha. Essa mulher foi justamente uma das artistas do theatro Phenix, que se exhibirá na peça "El Gran Rajá", que vae á scena na proxima sexta-feira, em "premiére", naquelle theatro. Quem será ella?

—:—

VESPERAL NO TRIANON — Realiza-se hoje, ás 4 horas, no Trianon, o festival em favor da Assistencia Particular N. S. da Gloria. O programma consta da comedia "O defunto", de Felinto d'Almeida, representada por Bezzi Junior, Lucilia do Amaral e Alvaro de Souza, e "Faze o que eu digo e...", de Gastão Tojeiro, por Carmen Fernandes, Henrique Santos e Alvaro de Souza. No acto variado, que terá por "cabaretier" o actor Manoel Pera, tomará parte Procopio Ferreira, Iracema de Alencar e outros.

—:—

O EXITO DE "LAS VIRGENS ETERNAS" — Continua em pleno successo no cartaz do Phenix, a delicada fantasia feéric "Las Virgens Eternas", que vem logrando grandes applausos do publico. Essa revista que a par do seu interessantissimo enredo possue numeros delicados e finos de fantasia e bom humor, é o espectaculo mais apropriado para as familias cariocas, que muito se poderão divertir com a admiravel interpretação que lhe dá os elementos bastante homogeneos daquella companhia.

Cinco minutos...

... Quando ella indagou o segredo de minha belleza eu lhe disse: Consigo-a seguramente em 5 minutos...

A conversa desviou-se do fascinante assumpto de vestidos da primavera para o problema da compleição do corpo.

Ella olhou-me, e gracejando disse: — Mas você, por certo, encontrou o segredo do proprio cuidado da pelle.

Então falei-lhe dos meus "5 aureos minutos" antes de me deitar, os quaes me communicavam á pelle aquella brancura e macieza setinea.

O meu segredo é o creme Rugol, que limpa e descansa a pelle naquelle lapso de tempo.

"Nunca deixei meu rosto tocar no travesseiro á noite antes que minha pelle estivesse inteiramente limpa com Rugol.

Ao levantar-me applico novamente o creme Rugol como fixador do pó de arroz e por isso minha pelle é macia, uniforme e cheia de vida.

Se se lhe faz preciso use o creme Rugol, que já se encontra á venda nas drogarias e perfumarias.

(13454)

CAIU E MORREU INSTANTANEAMENTE

Occorreu o lamentavel desastre entre as estações de Piedade e Quintino Bocauva.

Na tolda dos carros do trem SS 39 viajavam diversos menores. Um delles caindo á linha foi colhido pelas rodas da composição, tendo morte instatanea.

Era de côr branca e estava pobremente vestido parecendo ser um pequeno operario.

A policia do 20º districto não conseguiu saber quem era o pequeno por isso que no local ninguem o reconheceu.

O cadaver foi removido para o Necroterio do Instituto Medico Legal.

A CASA WILLEMAN & CIA. ESTAVA SENDO LESADA

Em virtude de queixa que lhe foi apresentada, o 3º delegado auxiliar instaurou inquerito para apurar o seguinte.

Um dos socios da casa Willemann & Cia. avalizou varias notas promissorias para um amigo do estabelecimento.

Vencidos os prazos ou elle dava o dinheiro para o resgate ou o amigo emittia outra de igual valor.

No entanto, o avalisador começou a receber reclamações dos bancos, por falta de pagamento das promissorias.

Affirma o queixoso que as promissorias eram pagas num banco e entregues em outro com o reendosso de outra pessoa.

Avalia o queixoso o seu prejuizo em mais de 100:000$000.

A vida Social

NATALICIOS

Completa hoje o seu primeiro anniversario a galante menina Nilza, filhinha do primeiro tenente Octavio da Costa Azevedo e de sua esposa, d. Maria Rosa de Azevedo.

— Transcorre hoje o natalicio de d. Julia Assumpção, que, por esse motivo será muito cumprimentada.

— Faz annos hoje a senhorita Marina Coelho Cintra, poetisa e funccionaria da Inspectoria da Lepra e das Doenças Venereas, Departamento de Saude Publica.

— Faz annos hoje o sr. Roberto Rester Belfort, funccionario do Departamento Nacional de Saude Publica.

— Faz annos hoje a senhorita Ondina Villasbôas, alumna do 6º anno de canto do Instituto Nacional de Musica.

— Faz annos hoje o sr. Alberto Soares de Oliveira, alto funccionario da Prefeitura Municipal.

— Faz annos hoje o joven Julio Canrobert Costa, alumno do Collegio Militar.

— Passa hoje a data natalicia do sr. Adherbal Lindgren de Araujo, funccionario da Repartição Geral dos Telegraphos.

— Transcorre hoje a data natalicia da menina Florinda, gentil filha do sr. Eugenio Gerardi, auxiliar desta folha, e de sua esposa, d. Francisca Gerardi.

—o—

NASCIMENTOS

Está em festas o lar do sr. Paulo Leitão e de sua esposa, d. Placilla Leitão, com o nascimento de uma robusta creança que na pia baptismal receberá o nome de Nemrod.

—o—

CASAMENTOS

Realiza-se hoje o enlace matrimonial do sr. Haroldo Lima de Mello, filho do dr. Oscar Publio de Mello e de d. Alice Lima de Mello, com a senhorita Odette Ferreira Lopes, enteada do sr. Genesio de Lima e Camara e filha de d. Lucinda Prista de Lima e Camara. O acto civil realizar-se-á á rua Voluntarios da Patria n. 88, á 1 hora e o religioso, ás 3 horas, na egreja de S. José, sendo paranymphos em ambos o sr. Pereira Prista e senhora.

—o—

VIAJANTES

Pelo "Asturias", é esperado nesta capital, acompanhado de sua senhora, o dr. Lafayette de Carvalho e Silva, conselheiro da embaixada do Brasil junto ao governo portuguez.

—o—

CHAS DANSANTES

Amanhã, das 5 da tarde ás 8 horas da noite, realiza-se no Beira Mar Casino o chá dansante que a Missão da Cruz Vermelha organizou em seu beneficio.

Quem de perto conhecer esta altruistica instituição, certamente não lhe negará todo o apoio que merece, pois, ampara ella material e espiritualmente cerca de 500 creanças pobres residentes nos bairros da Saude, e Favella.

—o—

CONFERENCIAS

O professor Oscar de Souza, faz hoje, ás 5 horas, na Policlinica Geral do Rio de Janeiro, a setima conferencia do seu curso de clinica therapeutica, continuando a tratar da "Situação actual do problema therapeutico da tuberculose".

— Amanhã, ás 4 horas, realiza-se na Associação Christã Feminina uma palestra, illustrada com projecções luminosas, pela sra. Wanda Rutkowska que dirá sobre a vida e os costumes de varias cidades da Polonia.

—o—

ASSOCIAÇÕES

Reunem-se amanhã, quinta-feira, ás 3 horas, os socios da Associação dos Funccionarios do Ensino Profissional para continuação da assembléa geral em cuja ordem do dia figura a reforma dos estatutos sociaes.

—o—

MISSAS

Perante numerosa assistencia, tiveram logar hontem, ás 10 1|2 horas, as solennes exequias mandadas celebrar pela representação federal de Santa Catharina, no Senado e na Camara, por alma do saudoso senador Lauro Muller.

O acto revestiu-se de grande solemnidade. No centro da egreja de S. Francisco de Paula, erguia-se uma luxuosa eça. Foi celebrante do acto religioso o conego dr. Francisco Caruzo. No côro, cantaram a senhorita Coralia de Castro, soprano, e os barytonos srs. Antonio Cotalda e Miguel de Carvalho, acompanhados pela orchestra regida pelo maestro Querino de Oliveira.

— Foi celebrada hontem, ás 9 horas, no altar-mór da matriz do Sacramento, a missa de setimo dia que em suffragio da alma do sr. Luiz de Almeida Coelho, fiel da thesouraria da Sociedade Protectora dos Barbeiros e Cabelleireiros, mandou rezar sua familia. O acto, que foi celebrado pelo conego Julio Vimeney, teve grande assistencia, principalmente de representantes de associações beneficentes.

Corôas para enterros

A FLOR DE LIZ

O melhor trabalho em flôres naturaes.

Lindas corbeilles,

Bouquets para noivas.

175, Avenida Rio Branco.

Tel. C. 5681.

Corôas para enterros

Corôas para enterros

Corôas para enterros

(10.013)

Unhas brilhantes

Esmalte NYZE

Este fino verniz não encrosta nem torna as unhas desagradavelmente arroxeadas como acontece com os esmaltes das outras marcas. E' por isso preferido pelas senhoras de apurado gosto.

Existem duas côres:

NATURAL — Transmitte ás unhas, leve coloração rosea e inimitavel scintillação.

RUBI — Dá-lhes côr rosa muito viva e um fulgor incomparavel.

Fazei uma experiencia e comparae.

Escalado para servir no Collegio Militar

Foi mandado servir no Collegio Militar desta Capital, o 1º tenente medico dr. Hermeto Soledade Tourinho.

A VIDA COMMERCIAL

CAMBIO

Hontem os trabalhos deste mercado foram iniciados em condições de firmeza, com o Banco do Brasil sacando a 7 23|32 d. e cedendo-se a 7 11|16 e 7 45|64 d.

O papel particular era cotado a 7 3|4 d.

Momentos depois, os bancos estrangeiros passaram a fornecer cambiaes a 7 11|16 d. e a comprar a 7 47|64 e 7 3|4 d.

A' tarde o mercado revelou-se fraco, passando os estabelecimentos estrangeiros a sacar a 7 41|64 e 7 11|16 d. e a adquirir as lettras de cobertura a 7 23|32 e 7 3|4 d.

Ao encerrar-se, o mercado fechou indeciso, com o Banco do Brasil inalterado e os outros operando a 90 dias de vista sobre Londres a 7 21|32 d.

O papel particular achava collocação a 7 23|32 d.

Nova York	(3$735)	(3$804)
Paris	$185	$178
Belgica	$183	$181
Italia	$215	$216
Suissa	1$260	1$280
Buenos Aires (papel)	2$635	2$680
Buenos Aires (ouro)	[illegible]	[illegible]
Noruega	1$450	—
Hollanda	2$620	2$650
Allemanha	1$835	1$860
Dinamarca	1$735	1$760
Suecia	1$750	1$780
Portugal	$187	$190
Tcheco-Slovaquia	$193	$195
Japão (yen)	[illegible]	[illegible]
Canadá	—	—
Hespanha	$992	$1000

TABELLA DOS BANCOS

	90 d/v	A' vista
Londres	7 43/64 a 7 23/32	[illegible]
Nova York	6$440 a 6$470	[illegible]
Canadá	—	6$450
Allemanha	—	1$830
Paris	$187 a	$190

A' vista

Londres	7 37/64 a 7 5/8	[illegible]
Nova York	6$510 a 6$530	[illegible]
Paris	$190 a	$194
Italia	$211 a	$213
Portugal	$330 a	$340
Buenos Aires (papel)	2$630 a	2$652
Buenos Aires (ouro)	6$010 a	6$050
Hespanha	$982 a	$993
Suissa	1$255 a	1$270
Hollanda	2$610 a	2$630
Austria (por dez mil corôas)	$925 a	$930
Canadá	6$500	—
Belgica	$181 a	$184
Syria	$188	—
Palestina	$192	—
Montevidéo	6$510 a	6$593
Dinamarca	1$735 a	1$740
Noruega	1$420 a	1$430
Suecia	1$745 a	1$750
Japão (yen)	3$120 a	3$133
Allemanha	1$825 a	1$840
Rumania	$036 a	$040
Tcheco-Slovaquia	$192 a	$194
Chile	$800	—
Vales ouro, por 1$	3$560	—
Vales, café	$190 a	$194

MOEDAS

Libras (papel)	33$000	—
Dollars (papel)	6$680	—

CABO

Londres	7 9/16 a 7 19/32	

CURSO OFFICIAL DO CAMBIO

	90 d/v	A' vista
S/Londres	7 11/16	7 37/64
Italia	—	$187
Paris	—	$188
Portugal	—	[illegible]
Hespanha	—	[illegible]
Suissa	—	[illegible]
Allemanha	—	[illegible]
Suecia	—	[illegible]
Dinamarca	—	[illegible]
Belgica	—	[illegible]
Syria	—	[illegible]
Palestina	—	[illegible]
Rumania	—	[illegible]
Hollanda	—	[illegible]
Tcheco-Slovaquia	—	[illegible]
Nova York	6$440	[illegible]
Montevidéo	—	6$550
Buenos Aires (papel)	—	2$648
Buenos Aires (ouro)	—	[illegible]
Japão (yen)	—	[illegible]
Austria (por dez mil corôas)	—	[illegible]
Noruega	—	[illegible]
Canadá	—	[illegible]
D'inamarca	—	[illegible]

EXTREMAS

Bancaria	7 21/32 a	7 23/32
Caixa matriz	7 11/16	

MOEDAS

Libras (ouro)	—	33$500
Libras (papel)	—	—
Liras (papel)	—	—
Francos (ouro)	—	—
Francos (papel)	—	$230
Dollars (papel)	—	—
Escudos (papel)	—	—
Peso argentino (papel)	—	—
Peso uruguayo	—	—
Dollars (ouro)	—	—
Reichmark (ouro)	—	—
Florim (papel)	—	—
Pesetas (papel)	—	—

MERCADO DE CAMBIO DE SANTOS

SANTOS, 31 Agosto.

Hora	Estado do mercado	Bancos cacom	Bancos compram	Bancos compram sobre N. York	Letras Offerecida
10.15 a.m.	Estavel	7 11/16	7 3/4	6$390	Não ha.
2.40 p.m.	Estavel	7 11/16	7 47/64	6$400	Não ha.

CAMBIOS ESTRANGEIROS

LONDRES, 31 Agosto.

Abertura:	Hoje	Anterior
LONDRES s/N. York, á vista por £	$ 4.85.25	$ 4.85.25
s/Genova á vista por £	L. 150.00	L. 150.50
s/Madrid á vista por £	P. 31.50	P. 31.85
s/Paris á vista por £	F. 168.00	F. 169.50
s/Lisboa á vista por 1$000	d. 2 17/32	d. 2 17/32
s/Berlim á vista por £	M. 20.37	M. 20.37
s/Amsterdam á vista p. £	Fl. 25.12	Fl. 25.12
s/Berne á vista por £	F. 25.14	F. 25.14
s/Bruxellas á vista por £	F. 175.00	F. 176.75

LONDRES, 31 Agosto.

Fechamento:	Hoje	Anterior
LONDRES s/N. York, á vista por £	$ 4.85.25	$ 4.85.25
s/Genova á vista por £	L. 151.00	L. 150.25
s/Madrid á vista por £	P. 31.20	P. 31.90
s/Paris á vista por £	F. 172.00	F. 169.00
s/Lisboa á vista por 1$000	d. 2 17/32	d. 2 17/32
s/Berlim á vista por £	M. 20.37	M. 20.37
s/Berne á vista por £	F. 25.14	F. 25.14
s/Hollanda á vista por £	Fl. 12.12	Fl. 12.12
s/Amsterdam á vista p. £	Fl. 12.13	Fl. 12.12
s/Stockholmo á vista p. £	Kr. 18.08	Kr. 18.08
s/Christiania á vista p. £	Kr. 18.15	Kr. 18.15
s/Copenhagen á vista p. £	Kr. 22.15	Kr. 22.15

NOVA YORK, 31 Agosto.

Abertura:	Hoje	Anterior
N. YORK s/Londres, tel., por £	$ 4.85.25	$ 4.85.25
s/Paris, tel., por F.	c. 2.94.00	c. 2.89.00
s/Genova, tel., por L.	c. 3.22.00	c. 3.22.00
s/Madrid, tel., por P.	c. 15.20	c. 15.30
s/Amsterdam, tel., por Fl.	c. 40.03	c. 40.03
s/Berne, tel., por F.	c. 19.30	c. 19.30
s/Bruxellas, tel., por F.	c. 2.71.00	c. 2.71.00
s/Berlim, tel., por M.	c. 23.80	c. 23.80

BUENOS AIRES, 31 Agosto.

Abertura:	Hoje	Anterior
BUENOS AIRES s/Londres, taxa telegraphica, por $ ouro, t/venda	d. 45 13/32	d. 45 1/8
BUENOS AIRES s/Londres, taxa telegraphica, por $ ouro, t/compra	d. 45 7/16	d. 47 13/32
MONTEVIDÉO s/Londres, taxa telegraphica, por $ ouro, t/venda	d. 49 3/8	d. 49 9/16
MONTEVIDÉO s/Londres, taxa telegraphica, por $ ouro, t/compra	d. 49 3/8	d. 49 9/16

TELEGRAMMA FINANCIAL

LONDRES, 30.

Fechamento:	Hoje	Anterior
Taxas de descontos:		
Do Banco da Inglaterra	5 %	5 %
Do Banco de França	7 1/2 %	7 1/2 %
Do Banco de Italia	7 %	7 %
Do Banco de Hespanha	5 %	5 %
Do Banco de Allemanha	6 %	6 %
Em Londres, tres mezes	4 9/16 %	4 5/8 %
Em Nova York, tres mezes	—	—
Cambio:		
Londres s/Bruxellas, á vista por £	F. 176.00	F. 175.37
Genova s/Londres, á vista por £	L. 150.00	L. 150.75
Madrid s/Londres, á vista por £	P. 31.90	P. 31.70
Genova s/Paris, á vista por 100 F.	L. 88.75	L. 88.70
Lisboa s/Londres, á vista (t/v) p. £	Es. 94 3/4	Es. 94 3/4
Lisboa s/Londres, á vista (t/c) p. £	Es. 95 1/4	Es. 95 1/4
Paris s/Nova York, á vista por $	F. 34.76	F. 34.74
Paris s/Londres, á vista por £	F. 168.45	F. 169.80
Paris s/Italia, á vista por 100 L.	F. 112.75	F. 113.00
Paris s/Hespanha, á vista por 100 P.	F. 530.00	F. 534.00
Paris s/Berlim, á vista por 100 M.	F. 830.00	F. 838.00
Nova York s/Londres, t. tel., por £	$ 4.85.25	$ 4.85.25
Nova York s/Paris, teleg. bancario, por 100 francos	Cts. 2.89.00	Cts. 2.87.50
Nova York s/Genova, idem, por lira	" 3.28.50	" 3.20.00
Nova York s/Madrid, idem, por P.	" 15.20	" 15.20
Nova York s/Amsterdam, por Fl.	" 40.03	" 40.03
Nova York s/Berne, idem, por franco	" 19.30	" 19.30
Nova York s/Bruxellas, tel., por F.	" 2.71	" 2.76.50
Nova York s/Berlim, taxa telegraphica, por marco	" 23.80	" 23.80

STOCK EXHANGE DE LONDRES

LONDRES, 30.

Fechamento:	Hoje	Anterior
TITULOS BRASILEIROS		
FEDERAES:		
Funding, 5 %	92 7/8	93
Novo Funding, 1914	84	84
Conversão, 1910, 4 %	63	63
1908, 5 %	85 3/4	85 7/8
ESTADUAES:		
Districto Federal, 5 %	77 1/2	77 1/2
Bello Horizonte, 1905, 6 %	82	82
Estado da Bahia, emprestimo ouro, 1913, 5 %	57	57
TITULOS DIVERSOS		
Brasil Railway, Common Stock	22	22
Brazilian Traction, Light & Power Co., Ltd., Ord.	125 3/4	125 1/2
S. Paulo Railway Co., Ltd., Ord.	112	112
Leopoldina Railway Co., Ltd., Ord.	20 1/2	20 1/2
Companhia Dumont Coffee, Ord., 7 1/2 %	6	6
Ditas, Preferenciaes	8	8
Dumont Coffee Co., Ord.	—	—
St. John del Rey Mining, Ord.	22	22
Pernambuco Tramways, Ord.	1 1/2	1 1/2
Bank of London and South America, Ltd.	10 1/4	10 1/4
Companhia Nacional de Estamparia	11	11
TITULOS ESTRANGEIROS		
Emprestimo de Guerra, Britannico 5 % (1919/47)	101	101 1/8
Consolidados, 2 1/2 %	55 3/8	55 1/2
Argentinos, 5 %	99 1/2	99 1/2
Rente Française, 5 % (na Bolsa de Paris)	59.75	59.50
Rente Française, 1918 (Integralisado)	49 1/2	49 3/4
Rente Française, 5 % (na Bolsa de Paris)	52.25	52.45

CAFÉ

(Rio)

Pauta — 2$370.

Entradas em 30 de agosto:

E. F. Leopoldina	10.462
Maritima	2.190
Alfredo Maia	976
Cabotagem	3.995
Total	17.623
Idem o anno passado	21.888
Desde 1º	445.709
Media	14.377
Idem o anno passado	811.436
Desde 1º de julho	2.857.127
Media	14.390
Idem o anno passado	790.217

Embarques em 30 de agosto:

E. Unidos	11.866
Europa	10.785
Rio da Prata	1.770
Cabo	—
Pacifico	—
Cabotagem	290
Total	24.711
Idem o anno passado	21.432
Desde 1º	588.607
Desde 1º de julho	794.074
Idem o anno passado	661.642
Existencia em 31 de agosto	287.331
Idem, o anno passado	205.083

Imposto: numero de saccas 350.

Hontem este mercado foi aberto em condições sustentadas e com alguma procura, tendo sido vendidas, nas primeiras horas, 5.489 saccas, no valor de 34$500 por arroba do typo 7.

A' tarde foram registrados negocios de mais 2.981 saccas, ao mesmo preço, fechando o mercado inalterado.

COTAÇÕES

Typo 3	378$700
Typo 4	365$000
Typo 5	351$000
Typo 6	345$000
Typo 7	338$300
Typo 8	335$700

MOVIMENTO DO CAFÉ A TERMO

PRIMEIRA BOLSA

	V.	C.	Da cot. anterior
Por 10 kilos			
Setembro	23$500	23$300—	$150
Outubro	23$200	23$875—	$125
Novembro	23$000	22$925—	$125
Dezembro	22$800	22$875—	$125
Janeiro	22$725	22$775—	$125
Fevereiro	22$700	22$700—	$200

Vendas: 2.000 saccas.
Posição: calma.

SEGUNDA BOLSA

	V.	C.	Da cot. anterior
Por 10 kilos			
Setembro	23$300	23$275—	$025
Outubro	23$200	23$125—	$025
Novembro	23$000	22$900—	$025
Dezembro	22$900	22$825—	$075
Janeiro	22$800	22$700—	$025
Fevereiro	Slv.	22$625—	$025

Vendas: 1.000 saccas.
Posição: calma.

NOVA YORK, 31 de agosto.
Abertura:

	Hoje	Fechamento anterior
Café para entrega em setembro	18.02	18.17
Café para entrega em dezembro	17.32	17.45
Café para entrega em março	16.74	16.88
Café para entrega em maio	16.36	16.45

Mercado: hoje, apenas estavel; anterior, estavel.

Desde o fechamento anterior baixa de 8 a 15 pontos.

NOVA YORK, 31 de agosto.
Fechamento:

	Hoje	Fechamento anterior
Café para entrega em setembro	18.04	18.17
Café para entrega em dezembro	17.34	17.45
Café para entrega em março	16.81	16.88
Café para entrega em maio	16.36	16.44

Mercado: apenas estavel.
Desde o fechamento anterior baixa de 4 a 13 pontos.

HAVRE, 30 de agosto.
Fechamento:

	Hoje	Anterior
Café para entrega em setembro	810	825 1/2
Café para entrega em dezembro	817 1/2	825 1/2
Café para entrega em março	835	835
Café para entrega em maio	800	809

Vendas: 18.000 saccas.
Mercado: calmo.
Baixa de 8 a 9 e alta de 3 francos desde o fechamento anterior.

HAVRE, 31 de agosto.
Abertura:

	Hoje	Fechamento anterior
Café para entrega em setembro	810 1/2	810
Café para entrega em dezembro	818	817 1/2
Café para entrega em março	830	835
Café para entrega em maio	803	800

Vendas: 1.000 saccas.
Mercado: calmo.
Alta parcial de 2 1/2 francos desde o fechamento anterior.

LONDRES, 31 de agosto.

Marco	Hoje	Anterior
Setembro	90	91
Dezembro	88 1/2	88 1/2
Março	88 1/2	88 1/2
Maio	86 1/2	86 1/2

Mercado: apenas estavel.
Baixa de 1 1/2 e alta de 1 1/2 a 4 1/2 d.

SANTOS, 30 de agosto.
Fechamento:

Mercado: hoje, calmo; anterior, calmo; mesmo dia do anno passado, calmo.

Typo 4, disponivel, por 10 kilos: hoje, 23$100; anterior, 23$100; mesmo dia do anno passado, 23$300.

N. 7, disponivel, por 10 kilos: hoje, 23$100; anterior, 23$100; mesmo dia do anno passado, 26$300.

Vendas: hoje, 6.000 saccas; anterior, 28.975 saccas; anterior, 26.385 saccas; mesmo dia do anno passado, 27.635 saccas.

Existencia: hoje, 1.006.644 saccas; anterior, 1.041.325 saccas; mesmo dia do anno passado, 1.248.698 saccas.

Saídas para os Estados Unidos, 63.156 saccas.

SANTOS, 30 de agosto.
Fechamento:

	Hoje	Anterior
Café, typo 4 para entrega em setembro	26$000	26$450
Café typo 4 para entrega em outubro	25$525	25$750
Café typo 4 para entrega em dezembro	24$800	25$275
Vendas do dia	5.000	10.000
Estado do mercado	Calmo	Fir ie

S. PAULO, 31 de agosto.

Entradas de café:

Em Jundiahy, pela Estrada Paulista: hoje, 6.000 saccas; anterior, 16.000 saccas; mesmo dia do anno passado, 20.000 saccas.

Em S. Paulo, pela Estrada Sorocabana, etc.: hoje, 7.000 saccas; dia anterior, 2.000 saccas; mesmo dia do anno passado, 8.000 saccas.

Total: hoje, 16.000 saccas; dia anterior, 26.000 saccas; mesmo dia do anno passado, 28.000 saccas.

JUNDIAHY, 31 de agosto.

Movimento até 3 horas da tarde:

Café recebido pela Estrada Paulista com destino a S. Paulo: hoje, nada; dia anterior, nada; mesmo dia no anno passado, nada.

Café recebido pela Estrada Paulista com destino a Santos: hoje, 17.000 saccas; dia anterior, 19.000 saccas; mesmo dia no anno passado, 21.000 saccas.

Total: hoje, 17.000 saccas; dia anterior, 18.000 saccas; mesmo dia no anno passado, 21.000 saccas.

EMBARQUES DE CAFE'

Em 31 de agosto de 1926:

	Saccas
Para Nova Orleans:	
J. Aron & Co.	250
Vieri, S. A.	500
Para o Havre:	
Ornstein & C.	250
Para Nova York:	
Ornstein & C.	965
Hard Rand & C.	800
Leon Israel, S. A.	1.075
Cohen Arrigoni & C.	2.000
Vivacqua, Irmão & C.	250
Theodor Wille & C.	250
Pinto Lopes & C.	250
Os mesmos	1.000
Pinheiro Ladeira & C.	125
Tude Irmão & C.	375
Os mesmos	—
Para Hamburgo:	
Ornstein & C.	1.175
Para Triestre:	
Ornstein & C.	540
R. G. Pontes & C.	625
Cohen Arrigoni & C.	500
Oscar Moreura Rotundo & C.	500
Rebello Alves & C.	200
Pinheiro Ladeira & C.	125
Para Copenhague:	
Alfredo Sinner & C.	250
Theodor Wille & C.	500
Ornstein & C.	375
Vivacqua Irmão & C.	125
S. Pereira & C.	250
Mc. Kinlay & C.	125
Para o Rio da Prata:	
Alfredo Sinner & C.	120
Para Amsterdam:	
Theodor Wille & C.	1.250
Para Hamburgo:	
Companhia Santista de Exportação	1.000
R. G. Pontes & C.	250
Para Bremen:	
Theodor Wille & C.	250
Alfredo Sinner & C.	185
Castro Silva & C.	105
Para portos do norte:	
Alfredo Sinner & C.	950
Para Lisboa:	
Theodor Wille & C.	125
Os mesmos	25
Total	18.890

Desde 1º	762.964
Destinos:	
Para os Estados Unidos	7.840
Para a Europa	9.690
Para o Rio da Prata	120
Por cabotagem	1.240
Total	18.890

Rocha Faria & C.

Codigos: Borges, Ribeiro, etc.
End. tel.: ROCHARIA
Commissarios de café
Avenida Rio Branco, 9, 3º andar
Salas 208 e 309
Arm.: Camerino, 68
Caixa postal, 710
Adeantam sobre conhecimentos, sendo a commissão apenas de 700 réis por sacca.

FILIAL — Santos: Rua Santo Antonio n. 62

MATRIZ — RIO

Preços por 15 kilos, no Rio:	
Typo 3	378$700
Typo 4	368$000
Typo 5	351$000
Typo 6	345$000
Typo 7	338$300
Typo 8	335$000

Informações: mercado CALMO.

Barboza Albuquerque & Comp.

Successores de JOSE' JOAQUIM DE OLIVEIRA BARBOZA
Casa fundada em 1854
Endereço telegraphico — OLIBARBOZA
Rua do Rosario n. 101.
Caixa postal n. 624 — Rio de Janeiro

Cotações por 15 kilos	Americano	Cor
Typo 3	37$735	38$709
Typo 4	37$125	37$943
Typo 5	36$309	37$126
Typo 6	35$492	36$309
Typo 7	34$726	35$543
Typo 8	33$909	34$726
Typo 9	—	33$909

Informações: mercado CALMO.

Recebemos cafés na forma de Armazens Geraes, e adeantamos sobre conhecimentos.

Cafés sempre a venda, sobre conhecimentos, etc. Incumbimo-nos tambem de offerecer cafés, por conta de commissarios. *Sabino de Robertis*, encarregado.

ASSUCAR

(Rio)

Hontem este mercado funccionou em condições frouxas, sem procura e com preços em declinio.

Registraram-se regulares entradas e pequenas saidas.

MOVIMENTO DO MERCADO

	Saccos
Stock anterior	121.667
Entradas:	
De Campos	7.673
De Sergipe	—
Da Parahyba	—
De Natal	—
De Pernambuco	—
Do Ceará	—
Total	7.673
Desde 1º	113.904
Saidas	1.035
Desde 1º	121.050
Stock hontem á tarde	128.305

COTAÇÕES

	Por 60 kilos	
Crystaes	44$000 a	48$000
Demeraras	Não ha	
Mascavinhos cif.	36$000 a	38$000
De 2º jacto	33$000 a	34$000
Terceiros jactos	Não ha	
Somenos	26$000 a	30$000
Terceiras sortes	Não ha	

MOVIMENTO DO ASSUCAR A TERMO

PRIMEIRA BOLSA

	V.	C.	Da cot. anterior
Por 60 kilos			
Setembro	40$200	40$000—	$300
Outubro	39$300	39$000—	$400
Novembro	38$800	38$500—	$100
Dezembro	38$500	38$300—	$200
Janeiro	38$300	38$000—	$300
Fevereiro	38$000	37$800—	$500

Vendas: 400 saccas.
Posição: calma.

SEGUNDA BOLSA

	V.	C.	Da cot. anterior
Por 60 kilos			
Setembro	39$800	39$500—	$400
Outubro	39$000	38$700—	$300

LONDRES, 30 de agosto.
Fechamento:

	Hoje	Fechamento anterior
Assucar para entrega em setembro	13/6	13/6
Assucar para entrega em dezembro	13/10 1/2	13/10 1/2
Assucar para entrega em março	14/4 1/2	14/4 1/2
Assucar no Brasil para entrega com base para refinação em março	14/10 1/2	14/10 1/2
Assucar para entrega em maio, base para refinação	Nominal	Nominal

Mercado estavel.
Inalterado desde o fechamento anterior.

NOVA YORK, 30 de agosto.
Fechamento:

	Hoje	Fechamento anterior
Assucar para entrega em setembro	2.53	2.49
Assucar para entrega em dezembro	2.63	2.61
Assucar para entrega em março	2.65	2.63
Assucar para entrega em maio	2.74	2.73

Mercado: hoje, estavel; anterior, estavel.
Desde o fechamento anterior alta de 1 ponto.

NOVA YORK, 31 de agosto.
Abertura:

	Hoje	Fechamento anterior
Assucar para entrega em setembro	2.53	2.53
Assucar para entrega em dezembro	2.65	2.63
Assucar para entrega em março	2.65	2.65
Assucar para entrega em maio	2.74	2.74

Mercado: apenas estavel.
Desde o fechamento anterior alta de 1 ponto.

PERNAMBUCO, 31 de agosto.

Mercado: hoje, estavel; anterior, estavel.

Usinas de primeira, brancos: hoje, nicotado; anterior, nicotado.

Crystaes: hoje, nicotado; anterior, nicotado.

Demeraras: hoje, nicotado; anterior, nicotado.

Terceira sorte: hoje, nicotado; anterior, nicotado.

Somenos: hoje, nicotado; anterior, nicotado.

Brutos seccos: hoje, nicotado; anterior, nicotado.

Entradas:

	Hoje	Anterior
Desde hontem, em saccas de 60 kilos	100	Nada
Desde 1 de setembro proximo passado, em saccas de 60 kilos	2.944.600	2.944.500
Existencia em saccas de 60 kilos	8.500	8.400

Exportação: não houve.

AL COMMERCIO
LIMA & CIA. LTDA.

Agenti di annunzi e Agenti nei giornali e riviste nel Brasil rivolgersi alla Ditta

Per annunzi, abbonamenti generali del

"Correio da Manhã"

Largo da Carioca n. 15, 1º piano
Telephone Central 178
RIO DE JANEIRO
(9654)

ALGODÃO

(Rio)

Hontem este mercado funccionou em condições de estabilidade, mas sem procura de interesse e com os preços inalterados.

Não houve entradas e verificaram-se pequenas saidas.

MOVIMENTO DO MERCADO

	Fardos
Stock anterior	13.138
Entradas:	
Do Ceará	—
De S. Paulo	—
De Pernambuco	—
De Mossoró	—
Da Parahyba	—
Total	—
Desde 1º	9.195
Saidas	246
Desde 1º	8.630
Stock hontem á tarde	12.892

COTAÇÕES

	Por 10 kilos
Sertões	27$000 a 28$000
Primeiras sortes	24$000 a 25$000
Mediano	21$000 a 22$000
Paulista	22$000 a 23$000

MOVIMENTO DO ALGODÃO A TERMO

PRIMEIRA BOLSA

	V.	C.	Da cot. anterior
Por 10 kilos			
Setembro	22$500	21$700—	$600
Outubro	22$900	22$100—	$500
Novembro	23$000	22$600—	$200
Dezembro	22$900	22$600—	$400
Janeiro	23$300	22$600—	$400
Fevereiro	23$500	22$700—	$300

Vendas: 40.000 kilos.
Posição: calma.

SEGUNDA BOLSA

	V.	C.	Da cot. anterior
Por 10 kilos			
Setembro	22$300	21$800+	$100
Outubro	23$000	22$100	
Novembro	22$900	22$000—	$600
Dezembro	23$100	22$500—	$100
Janeiro	23$300	22$600	
Fevereiro	23$100	22$700	

Vendas: não houve.
Posição: estavel.

LIVERPOOL, 31 de agosto.

	Hoje	Anterior
Mercado	Calmo	Estavel
Pernambuco, Fair	10.22	10.31
Maceió, Fair	10.22	10.31
American Fully Middling	10.17	10.26
American Futures, para outubro	9.48	9.40
American Futures, para janeiro	9.35	9.26
American Futures, para março	9.39	9.30
American Futures, para maio	9.43	9.34

Disponivel brasileiro baixa de 9 pontos.
Disponivel americano baixa de 9 pontos.
Termo americano alta de 8 a 9 pontos.

LIVERPOOL, 31 de agosto.
Fechamento:

	Hoje	Fechamento anterior
American Futures, para outubro	9.52	9.40
American Futures, para janeiro	9.38	9.26
American Futures, para março	9.42	9.30
American Futures, para maio	9.46	9.34

Mercado: melhorou depois da abertura, devido aos orçamentos particulares acerca da colheita se acharem em alta; porém, afrouxou novamente, devido á pressão dos operadores do Hedge.

Desde o fechamento anterior alta de 12 pontos.

NOVA YORK, 30 de agosto.
Fechamento:

	Hoje	Anterior
American Middling Uplands	18.90	18.95
American Futures, para outubro	17.65	17.70
American Futures, para janeiro	17.74	17.74
American Futures, para março	17.92	17.93
American Futures, para maio	18.09	18.05

Mercado: afrouxou depois da abertura; porém, recuperou novamente. Compras especulativas.

Desde o fechamento anterior baixa de 1 a 5 e alta de 4 pontos.

NOVA YORK, 31 de agosto.
Abertura:

	Hoje	Fechamento anterior
American Futures, para outubro	17.73	17.65
American Futures, para janeiro	17.80	17.74
American Futures, para março	17.98	17.92
American Futures, para maio	18.12	18.09

Mercado: commercio de caracter normal. Noticias de prejuizos causados á safra.

Desde o fechamento anterior alta de 3 a 8 pontos.

PERNAMBUCO, 31 de agosto.

	Hoje	Anterior
Mercado	Calmo	Calmo
Preço por 15 ks.:		
Primeira sorte, vendedores	—	—
Primeira sorte, compradores	31$000	31$000
Entradas:		
Desde hontem, em saccas de 80 kilos	500	400
Desde 1º de setembro proximo passado, em saccas de 80 kilos	108.400	107.900

Exportação: não houve.

MOVIMENTO DA BOLSA

Hontem a Bolsa de Titulos funccionou activa, mas os negocios effectuados foram reduzidos.

As apolices Uniformizadas e as obrigações Ferro Viarias ficaram firmes; as apolices de Diversas Emissões, nominativas, as ao portador e as municipaes, sustentadas; as estaduaes, estaveis; as acções do Banco do Brasil, fracas, e os demais papeis sem modificação digna de registro.

VENDAS

Apolices:	
Uniformizadas, de 200$000, 2, 1, a.	660$000
Ditas de 500$, 1, 1, a	660$000
Ditas de 1:000$, 1, a.	711$000
Ditas idem, 5, 6, 15, a.	712$000
Ditas idem, 27, 30, 35, a	714$000
Diversas Emissões, de réis 200$, nom., 2, 2, a.	920$000
Ditas de 1:000$, 3, 4, 4, 5, 30, 32, 120, a.	684$000
Ditas port., 50, a.	632$000
Ditas idem, 5, 5, 5, 17, 30, a.	633$000
Ditas idem, 5, 10, 11, 45, a	634$000
Ditas em cautela, 50, a	630$000
Obrigações Ferro Viarias, da 1ª emissão, 10, a.	824$000
Ditas idem, 5, a.	825$000
Ditas da 2ª emissão, 20, a	834$000
Municipaes de 1914, port., 100, a.	142$500
Ditas decreto 1.933, port., 13, 30, 50, 130, a.	169$000
Ditas com juros, 55, a.	175$000
Ditas decreto 2.093, port., 4, a.	167$000
E. de Minas Geraes, de 1:000$, nom., 3, 69, a	710$000
Estado do Rio (Popular), 4, a.	97$500
Bancos:	
Fundos Publicos, 56, a.	49$000
Brasil, 2, a.	390$000
Companhias:	
Lloyd Sul Americano, 300, a.	30$000
Minas S. Jeronymo, 300, a	54$000
J. Botanico, c|60 °|°, 4 a	90$000
J. Botanico, integ., 30, a	150$000
Docas de Santos, port., 10, 10, 27, a.	270$000
Debentures:	
Bellas Artes, 50, a.	195$000

Ditas nom.	—	145$000
Ditas de 1917 port.	140$000	132$000
Ditas de 1920 port.	138$000	135$000
Ditas nom.	—	—
Ditas de 1914 port.	—	142$000
Ditas de 1914 nom.	—	145$000
Ditas de £20 port.	—	456$000
Ditas nom.	330$000	250$000
Ditas decreto 1.933	169$500	169$000
Ditas decreto 2.093	—	167$000
Ditas decreto 2.097	—	144$000
Ditas decreto 1.948	145$000	144$500
Ditas decreto 1.999	145$500	—
Ditas decreto 1.550	—	146$000
Ditas decreto 1.535	152$000	151$000
Ditas decreto 1.623	130$000	—
Ditas decreto 1.622	144$000	—
Ditas de Nictheroy, 1ª serie	—	69$000
Ditas da 2ª serie	70$000	69$000
Ditas de Petropolis	145$000	140$000
Ditas de Bello Horizonte	150$000	—
Ditas da Barra do Pirahy	80$000	—
Bancos:		
Commercio	172$000	168$000
Funccionarios Publicos	49$500	49$000
Portuguez do Brasil, nom.	—	—
Ditas port.	182$000	180$000
Mercantil	394$000	370$000
Brasil	391$000	389$000
Nacional Brasileiro	—	250$000
Commercial	197$000	190$000
Brasileiro Allemão	190$000	170$000
Predial do Rio de Janeiro	215$000	200$000
C. de Seguros		
Lloyd Sul Americano	40$000	—
Brasil	80$000	—
C. de E. de Ferro		
Minas S. Jeronymo	55$000	—
Comp. de Tecidos		
Manuf. Fluminense	—	180$000
Corcovado	158$000	150$000
America Fabril	175$000	155$000
Alliança	160$000	—
Conf. Industrial	—	150$000
Juta	220$000	—
Petropolitana	340$000	—
Diversas		
Docas de Santos port.	274$000	265$000
Ditas nom.	268$000	—
C. Brahma	—	380$000
Diamantifera	5$000	2$750
Mercado Municipal	—	195$000
Mineira de Lacticinios	—	100$000
Silveira Machado	150$000	—
Artefactos de Borracha, integ.	—	40$000
Nem com 50 °|°	—	20$000
Docas da Bahia	34$000	31$000
Debentures		
Mercado Municipal	200$000	—
Docas de Santos	173$000	—
Tecidos Alliança	—	140$000
Bellas Artes	200$000	190$000
Mestre Blatgé	—	198$000
Fluminense Football Club	75$000	—
Hoteis Palace	—	180$000
Transporte e Carruagens	200$000	—
Santa Helena	185$000	180$000

OFFERTAS

Apolices	Vend.	Comp.
Obrigações do Thesouro, 7 %	922$000	—
Ditas Ferro Viarias	830$000	824$000
Ditas 2ª emissão	830$000	824$000
Ditas em cautela	—	—
Uniformizadas, de 1:000$	716$000	715$000
Diversas Emissões, nom.	684$000	683$000
Ditas port.	634$000	633$000
Ditas em cautela	630$000	628$000
Obras do Porto	—	635$000
E. do Rio (Popular)	98$500	97$500
E. do Rio, de 500$, port.	—	—
Popular, da Parahyba	81$000	79$000
E. do Rio Grande port.	—	755$000
Ditas nom.	—	750$000
E. de Minas Geraes	710$000	706$000
Municipaes de 1906, port.	145$000	141$000

INFORMAÇÕES DIVERSAS

PAGAMENTOS ANNUNCIADOS

Juros:

Apolices do Estado do Rio de Janeiro

EMPRESTIMO POPULAR

Em setembro:

1.	160.001 a 180.000
2.	180.001 a 200.000
3.	1 a 20.000
6.	20.001 a 40.000
8.	40.001 a 60.001
9.	60.000 a 80.000
10.	80.001 a 100.000
13.	100.001 a 120.000
14.	120.001 a 140.000
15.	140.001 a 160.000
16.	160.001 a 180.000
17.	180.001 a 200.000

VENDAS JUDICIAES

Setembro:

Dia 1 — Apolices Municipaes de juros de 8 °|°, do decreto 1.933, com coupon n. 5.

ASSEMBLÉAS CONVOCADAS

Companhia Industrial Pirahy, dia 4, ás ... horas da tarde.

CONCORRENCIAS ANNUNCIADAS

Dia 3 — Montepio dos Empregados Municipaes, para o fornecimento de artigos de escriptorio e material de expediente.

Dia 2 — Estrada de Ferro Central do Brasil, para o fornecimento de diversos artigos á 2ª divisão.

Dia 4 — Directoria de Contabilidade, para o fornecimento de diversos artigos, durante o segundo semestre do anno de 1926, ás repartições dependentes deste ministerio, excepto os Departamentos Nacionaes de Ensino e da Saude Publica, a Policia Militar do Districto Federal e o Corpo de Bombeiros do referido districto.

Dia 4 — Almoxarifado Geral da Prefeitura, para o fornecimento de madeiras (duas concorrencias ns. 785 e 789), machina typo "Kugel", carpinteiro completo (concorrencia n. 787), artigos de armarinho (concorrencia numero 788), papel hygienico (concorrencia n. 789), archivos de aço (concorrencia n. 790), papelaria (concorrencia n. 791), ferragens (duas concorrencias n. 792 e 793).

Dia 4 — Observatorio Nacional, para a impressão do boletim magnetico.

Dia 6 — Associação dos Empregados no Commercio do Rio de Janeiro, para o arrendamento da loja n. 42 da rua Gonçalves Dias.

Dia 17 — Directoria de Obras Publicas, Nictheroy, para a execução das obras de melhoramentos da estrada de rodagem de Lage ao arraial de Lage.

Dia 17 — Departamento Nacional de Saude Publica, para o fornecimento e serviço de installação de dois motores a gazolina, de 70 H. P., dos fabricantes J. L. Thormeroff, e das obras.

Dia 17 — Departamento Nacional de Saude Publica, para o fornecimento e serviço de installação de dois motores a gazolina na lancha "Rivadavia Corrêa".

Dia 28 — Corpo de Bombeiros do Districto Federal, para o fornecimento de diversos materiaes.

Dia 28 — Prefeitura de Bello Horizonte, para a construcção de um matadouro modelo.

REUNIÃO DE CREDORES

1ª VARA CIVEL

Credores de João Mitre & C., dia 3, á 1 1|2 hora da tarde.

Fallencia de Miguel Elias Baladi, dia 3, á 1 1|2 hora da tarde.

2ª VARA

Fallencia de Albano Vianna & C., dia 3, á 1 hora da tarde.

3ª VARA

Fallencia de Vieira & Andrade, dia 1, á 1 hora da tarde.

Concordata preventiva de Hassen Corrêa, dia 1, á 1 hora da tarde.

Fallencia de Evangelista Gomes & Francisco Cedon, dia 3, á 1 hora da tarde.

Fallencia de Arthur Más, dia 3, á 1 hora da tarde.

Fallencia de Jordan & C., dia 3, á 1 hora da tarde.

4ª VARA

Fallencia de Manoel da Silva Ferreira, dia 4, á 1 hora da tarde.

5ª VARA

Fallencia de Alves & Moraes, dia 31, á 1 1|2 hora da tarde.

Fallencia de Alli Saman, dia 2, ás 2 horas da tarde.

6ª VARA

Fallencia de João Luiz Ribeiro, dia 2, ás 2 horas da tarde.

Fallencia de Victorino Vieira, dia 6, ás 2 horas da tarde.

Fallencia de Thimotheo Martins & C., dia 6, ás 2 1|2 horas da tarde.

MERCADO DA BORRACHA NO PARA'

INFORMAÇÃO SEMANAL

Entradas durante a semana finda em 27|8|926, 292.666 kilos; semana anterior, 156.062 kilos.

Existencia em 27|8|926, 734.000 kilos; semana anterior, 720.000 kilos.

Saidas para a Europa durante a semana finda em 27|8|926, 65.502 kilos; semana anterior, 27.253 kilos.

Saidas para os Estados Unidos em egual periodo, 210.539 kilos; semana anterior, nada.

Saidas para outros portos em egual periodo, 2.254 kilos; semana anterior, 8.110 kilos.

Preços do disponivel em 27|8|926:

	Hoje	Anterior
Fina do sertão	4$400	4$300
Sernamby do sertão	2$300	2$200
Fina das ilhas	3$100	3$300
Sernamby das ilhas	2$000	2$000
Caucho bola	2$600	2$500

Mercado a termo: nada.

MERCADO DA CASTANHA NO PARA'

Entradas durante a semana, 378; semana anterior, 5.982.

Stock em 27|8|926, semana anterior, 11.098.

Saidas para a Europa durante a semana, 1.135; semana anterior, 3.746.

Saidas para os Estados Unidos durante a semana, nada; semana anterior, 12.318.

Preços do disponivel, grande, com 10 °|° de quebra:

	Hoje	Anterior
Grande	48$000	48$000
Mdia	42$000	40$000
Pequena	25$000	24$000

Mercado a termo: nada.

JUNTA DOS CORRETORES E BOLSA DE MERCADORIAS

PREÇOS CORRENTES

AGUAS MINERAES

Por caixa:	Minimo	Maximo
Caxambu'	53$000	55$000
Lambary	Nominal	
Salutaris	36$000	54$000
Cambuquira	37$000	55$000
S. Lourenço	38$000	56$000

AGUARDENTE

Pipa c|480 litros:		
De Paraty	220$000	230$000
De Angra	200$000	210$000
De Campos	180$000	190$000
De Pernambuco	—	—

ALCOOL

De 40 grãos	350$000	360$000
De 38 grãos	320$000	330$000
De 36 grãos	290$000	300$000

ALFAFA

Nacional, kilo	$240	$260
Estrangeira, kilo	Nominal	

ARROZ

Bom	40$000	42$000
Regular	35$000	38$000
Branco do norte	38$000	40$000
Brilhado de 1ª	68$000	70$000
Brilhado de 2ª	54$000	55$000
Especial	55$000	60$000
Superior	45$000	48$000
Rajado do norte	32$000	35$000
Meio arroz	—	—
Sanga	15$000	22$000

BACALHAO

Diversas marcas: caixa	90$000	105$000
Meia caixa	45$000	50$000
Em tina:		
Gaspe	—	—
Americano — Hollfax	—	—
Peixilin	100$000	110$000

BANHA

De Porto Alegre:		
Lata com 20 kilos	3$000	3$400
Lata com 2 kilos	2$800	3$200
Lata com 1 kilo	2$800	3$200
De Laguna, lata com 20 kilos	2$700	3$000
De Itajahy:		
Lata com 10 kilos	3$200	3$400
Lata com 20 kilos	3$200	3$400
Lata com 2 kilos	3$200	3$400
Mineira e paulista, lata com 20 kilos	2$800	3$000
Mineira e paulista, lata com 2 kilos	2$800	3$000

BATATAS

Por kilo:		
Mineira e paulista	$540	$600
Do Rio Grande	$540	$600
Estrangeira	$620	$800

BREU

Americano	280 libras	
Claro	125$000	130$000
Escuro	125$000	130$000

CIMENTO

Barrica 150 kilos:		
Dova	—	28$000
Thewico	24$000	25$000
Atlas	—	—
Excelsior	—	—
Outras marcas	—	25$000

FARELLO DE TRIGO

Dos Moinhos Nacionaes, 35 kilos	5$000	5$500

FARINHA DE MANDIOCA

De Porto Alegre	35 kilos	
Especial	19$000	20$000
Fina	17$000	18$000
Entrefina	16$000	17$000
Peneirada	15$000	15$500
Grossa	14$000	14$500
De Laguna:		
Peneirada	15$000	15$500
Grossa	14$000	14$500

FARINHA DE TRIGO

Do Moinho Fluminense	Sacco c|44 ks.	
Especial	38$000	38$200
S. Leopoldo	36$000	36$200
O. O.	35$000	35$200
Do Moinho Inglez (R. R. M.):		
Buda Nacional	38$000	—
Nacional	36$000	—
Brasileira	35$000	—
Do Rio da Prata:		
1ª qualidade	—	—
2ª qualidade	—	—
3ª qualidade	—	—
Americana — barricas ou saccos	—	—

FEIJÃO

Por 60 kilos:		
Preto superior	26$000	27$000
Preto regular	23$000	24$000
De côres, de Porto Alegre	30$000	35$000
Manteiga, velho	20$000	40$000
Enxofre	30$000	40$000
Branco nacional	35$000	38$000
Branco estrangeiro	50$000	60$000
Amendoim	25$000	38$000
Fradinho	18$000	22$000
Mulatinho	22$000	24$000
De outras procedencias	—	—

FUMO

De Minas	Por kilo	
Em corda, especial	4$000	5$000
Em corda, bom	3$000	4$000
Em corda, baixo	1$500	2$000
Rio Grande	Por 15 kilos	
Amarello, 1ª	[illegible]	[illegible]
Amarello, 2ª	25$000	28$000
Commum, 1ª	20$000	23$000
Commum, 2ª	16$000	19$000
Santa Catharina:		
Especial de 1ª	20$000	23$000
Superior, de 2ª	12$000	13$000
Baixo de 3ª	—	—
Da Bahia:		
Especial	80$000	90$000
Superior	60$000	70$000
Bom	35$000	50$000

KEROZENE

Americano, diversas marcas, caixa	28$000	—

LADRILHOS

Nacionaes, milheiro	7$000	20$000
De ceramica, metro quadrado	25$000	35$000
Estrangeiros, metro quadrado	35$000	45$000

MANTEIGA

De Minas e Estado do Rio	9$500	10$000
Santa Catharina, latas de 5 e 10 ks.	—	—
Estrangeira, diversas marcas	—	—

MILHO

Por 60 kilos:		
Amarello	15$000	15$500
Branco	18$000	18$500
Mesclado	13$000	13$500
Do Rio da Prata	—	—

OLEO

Por kilo bruto:		
De linhaça	—	—
Por kilo bruto:		
Em barril	—	2$500
Em lata	—	—
De caroço de algodão	—	1$700
Nacional	—	—
Estrangeiro	—	—

POLVILHO

Por kilo:		
De Minas, Rio e S. Paulo	$600	$900
De Porto Alegre	$600	$800
De Santa Catharina	$500	$700

PINHO

Por pé:		
Americano	—	1$300
De rezina	—	2$000
Spruce	—	—
Sueco branco	—	3$500
Sueco vermelho	—	—
Do Paraná:		
1ª qualidade	—	1$400
2ª qualidade	—	1$300
3ª qualidade	—	1$000

MADEIRA DE LEI

Por metro cubico:		
Cedro	—	360$000
Peroba branca	—	345$000
Outras qualidades	—	200$000

PHOSPHOROS

Por lata:		
Marca "Olho", de madeira	90$000	94$000
Marca "Olho", de cêra	98$000	99$000
Marca "Ypiranga", de cêra	95$000	98$000
Marca "Ypiranga", de madeira	87$000	90$000
Marca "Pinheiro"	90$000	95$000
Marca "Brilhante"	88$000	93$000
Outras marcas	86$000	90$000

SAL

Do Norte:		
Por sacco c/60 kilos:		
Grosso	—	18$000
Moido	—	19$200
De Cabo Frio:		
Grosso	—	12$000
Moido	—	13$200
Estrangeiro	—	—

SEBO

Por kilo:		
Do Rio Grande e fronteira	—	—
Do Matadouro e Xarqueada	—	—
Do Rio da Prata	—	—

TAPIOCA

Por kilo:		
Diversas procedencias	$850	1$100

TELHAS

Por milheiro:		
Francezas	—	800$000
Nacionaes	—	500$000

TOUCINHO

Por kilo:		
De fumeiro	3$200	3$500
Commum	2$200	2$400

VINHO

Por barril:		
Do Rio Grande	100$000	115$000
Estrangeiros. Por pipa:		
Virgem	—	1:250$
Verde	—	1:250$
Collares	—	1:350$

XARQUE

Por kilo:		
Do Rio da Prata:		
Patos e mantas	2$300	2$500
Mantas	2$400	3$000
Do Rio Grande:		
Patos e mantas	2$100	2$400
Mantas	Nominal	
De Matto Grosso:		
Patos e mantas	1$600	2$400
Do interior de Minas, Rio e São Paulo	1$800	2$400

ALFANDEGA

Renda do dia 31 de agosto:

Em ouro	193:288$973
Em papel	187:815$921
Total	381:104$894
Renda de 1 a 31 de agosto	10.454:524$698
Em egual periodo de 1925	10.382:506$128
Differença a maior em 1926	72:018$570

DESPACHOS AD-VALOREM

Taxas que servirão de base para o pagamento dos direitos "ad-valorem", em todas as alfandegas do Brasil, durante o mez de Setembro corrente:

S/Londres	7 19/32 — 31$604,938
" Paris	$185
" Italia	$215
" Hamburgo	1$555
" Portugal	$340
" Belgica	$180
" Hespanha	1$001
" Suissa	1$262
" Suecia	1$747
" Noruega	1$434
" Dinamarca	1$740
" Syria	$188
" Palestina	$188
" Tcheco-Slovaquia	$194
" Nova York	6$521
" Montevidéo	6$545
" Buenos Aires (peso papel)	2$649
" Buenos Aires (peso ouro)	6$021
" Hollanda (florim)	2$620
" Japão (yen)	3$123
" Rumania	$034
" Austria (por dez mil corôas)	$924
" Canadá	6$523
Vales ouro, por 1$	3$558

Titulos protestados

PRIMEIRO CARTORIO

Portadores, Carvalho, Lauro & C.; devedores, Julio G. Fernandes & C. — 120$600.

Portador, Ireneu Cupertino da Silva; emittente, Bernardino Fernandes — 1:680$000.

Portador, Jonas Coelho; emittente, A. Pistolini — 2:361$000.

Portadores, Siqueira Cavalcante & C.; emittente, Humberto J. J. Sportelli; avalistas, J. Sportelli & C. — 1:200$000.

SEGUNDO CARTORIO

Port., S. C. de F. P. F. de R. H. "Caixa Federal"; emittente, Horacio Torres Filho; avalistas, Joaquim Ferreira de Oliveira e Paulo Rodrigues da Silva — 1:000$000.

Portadores, Rubin & Moysés; devedora, Adelia Fernandes; avalista, M. Domingos Loureiro — 1:300$000.

Portador, Francisco Pinto de Almeida; emittente, Abelardo Garcia de Aragão — 265$000.

Portador, Vicente Mognavita; emittente, Armando Azevedo Santos; avalista, Maria Moraes de Azevedo — 1:200$000.

Portador, o Banco Nacional Ultramarino; emittente, Agostinho Ferreira Bessa; avalistas, José Luiz Ramos e Germano Domingues — 5:000$000.

Portador, o Banco Hypothecario e Agricola; devedores, J. Pereira & C.; endossantes, Ribeiro, Silva & C. — 3:725$300.

FEIRAS LIVRES

Preços maximos dos generos alimenticios e de primeira necessidade, nas feiras livres, no Districto Federal:

Arroz, kilo	—	$800
Assucar refinado de 1ª, kilo	—	1$050
Azeite fino, lata	5$000 a	6$000
Azeitonas pretas, lata	—	2$000
Azeitonas brancas, lata	—	2$300
Banha, lata de 2 kilos	—	5$800
Bacalhão, kilo	—	1$800
Bananina, lata	—	—
Batatas, kilo	$600 a	$700
Café moido, kilo	—	3$600
Camarão fresco, kilo	—	4$800
Carne secca, kilo	—	2$500
Côcos, um	—	$700
Lombo de porco, salgado, kilo	—	3$000
Costellas de porco salgadas, kilo	—	2$800
Cebolas, kilo	—	$900
Farinha de mandioca, kilo	—	$500
Farinha de trigo, kilo	—	1$000
Fecula de batatas, pacote	—	1$000
Feijão preto, kilo	—	$500
Feijão manteiga, kilo	—	$800
Feijão mulatinho, kilo	—	$500
Feijão branco, kilo	—	$800
Feijão de côres, kilo	—	$700
Fradinho, kilo	—	$400
Fubá de milho, kilo	—	$450
Fubarina, pacote	—	$500
Frangos grandes, um	2$800 a	3$600
Frangos regulares, um	—	—
Gallinhas superiores	—	5$000
Gallinhas regulares, 1	—	5$000
Goiabada, lata	—	2$400
Goiabada, pacote	—	2$600
Leite fresco, litro	—	$700
Linguiça de 1ª, kilo	—	5$000
Lombinho defumado, kilo	—	4$000
Lombinho de salmoura, kilo	—	3$400
Lentilhas, kilo	—	$600
Manteiga, kilo	—	8$000
Marmelada, kilo	—	2$700
Marmelada, pacote	—	2$600
Massas de tomate, lata	1$000 a	1$600
Milho, kilo	—	$300
Massa amarella, kilo	—	1$300
Massa branca, kilo	—	1$600
Ovos frescos, duzia	—	1$900
Peixe fresco, diversos, kilo	$600 a	3$500
Palitos, caixa	—	$300
Queijo typo prata, kilo	—	6$000
Queijo de Minas, kilo	—	4$500
Sabão especial, kilo	—	1$400
Talharim fresco, kilo	—	1$500
Talharim secco, kilo	—	1$600

MOVIMENTO DO PORTO

ENTRADAS DE HONTEM

Antuerpia e escs., vapor belga "Tunisier"; ao Lloyd Real Belga.

De Cabedello e escs., vapor nacional "Itacava"; ao Lloyd Nacional.

De Hamburgo e escs., vapor nacional "Ruy Barbosa"; á C. N. Lloyd Brasileiro.

De Recife e escs., vapor nacional "Itaberá"; á Lage Irmãos.

De Santos, vapor norueguez "Snestad", rebocado pelo rebocador nacional "Almirante Noronha"; a F. Engelhart.

De Porto Alegre e escs., vapor nacional "Itagiba"; a Lage Irmãos.

De Santos, vapor nacional "Raul Soares"; á C. N. Lloyd Brasileiro.

De Buenos Aires e escs., vapor allemão "Koln"; a Herm Stoltz.

De Genova e escs., vapor italiano "Conte Verde", a G. Tomaselli.

De Buenos Aires e escs., vapor dinamarquez "Oregon"; a Cumming Young.

SAIDAS DE HONTEM

Para Buenos Aires e escs., vapor italiano "Conte Verde".

Para Recife e escs., vapor nacional "Bocaina".

Para Porto Alegre e escs., vapor nacional "Commandante Capella".

Para o Rio Grande e escs., vapor francez "Linois".

Para Antuerpia e escs., vapor belga "Livonier".

Para Bremen e escs., vapor allemão "Koln".

Para Bahia Blanca e escs., vapor inglez "Graig".

Para Buenos Aires e escs., vapor allemão "Baden".

Para Laguna e escs., vapor nacional "Prospera".

MARITIMAS

VAPORES ESPERADOS

Setembro:

Portos do sul, "Victoria"	1
Rio da Prata, "Southern Cross"	1
Londres e escs., "Highland Rover"	2
Rio da Prata, "Monte Olivia"	3
Genova e escs., "Alsina"	3
Southampton e escs., "Asturias"	3
Hamburgo, "Bilbão"	4
Havre e escs., "Hoedic"	4
Portos do sul, "Anna"	5
Nova York, "Voltaire"	5
Rio da Prata, "Vandyck"	5
Rio da Prata, "Ouessant"	5
Japão e escs., "Manila Maru"	6
Rio da Prata e escs., "Princi-pessa Mafalda"	8
Finlandia e escs., "Brasil"	8
Genova e escs., "Duca d'Aosta"	9
Barcelona e escs., "Reine Victoria Eugenia"	9
Liverpool e escs., "Darro"	9
Rio da Prata, "Andes"	9
Rio da Prata, "Ré d'Italia"	9
Rio da Prata, "Conte Verde"	9
Nova York, "Western World"	10
Bordeaux e escs., "Massilia"	10

VAPORES A SAIR

Setembro:

Nova York e escs., "Southern Cross"	1
Itajahy e escs., "Etha"	1
Paraty e escs., "D'mantino"	1
Porto Alegre e escs., "Ibiapaba"	2
Hamburgo e escs., "Raul Soares"	2
Porto Alegre e escs., "Campeiro"	2
Fortaleza e escs., "Guajará"	2
Porto Alegre e escs., "Itaberá"	2
Macáo e escs., "Itamaracá"	2
Rio da Prata e escs., "Pacific"	2
Hamburgo, "Villagarcia"	2
Rio da Prata e escs., "Highland Rover"	2
Laguna e escs., "Laguna"	2
Ponta d'Areia e escs., "Sumaré"	2
Manáos e escs., "Victoria"	2
Antuerpia e escs., "Jaboatão"	2
Recife e escs., "Itagiba"	3
Belém e escs., "João Alfredo"	3
Hamburgo e escs., "Monte Olivia"	3
Manáos e escs., "Gurupy"	3
Rio da Prata e escs., "Alsina"	3
Liverpool e escs., "Siris"	3
Rio da Prata e escs., "Asturias"	3
Ponta d'Areia e escs., "Iraty"	4
Santos, "Ruy Barbosa"	4
Cabedelo e escs., "Campinas"	4
Rio da Prata, "Hoedic"	4
Rio da Prata e escs., "Voltaire"	5
Nova York e escs., "Vandyck"	5
Havre e escs., "Ouessant"	5
Rio da Prata e escs., "Manila Maru"	6
Santos e Laguna, "Commandante Miranda"	6
Porto Alegre e escs., "Itajubá"	6
Pará e escs., "Itauba"	6
Nova York, "Cubano"	6
Hamburgo e escs., "Alcyone"	6
Manáos e escs., "Maranguape"	7
Rio Grande e escs., "Commandante Alvim"	7
Genova e escs., "Principessa Mafalda"	8
S. Matheus e escs., "Penedo"	8
Pelotas e escs., "Itapacy"	8
Genova e escs., "Ré d'Italia"	9
Rio da Prata, "Ré d'Italia"	9
Laguna e escs., "Anna"	9
Rio da Prata e escs., "Duca d'Aosta"	9
Rio da Prata e escs., "Reine Victoria Eugenia"	9
Rio da Prata e escs., "Darro"	9
Liverpool e escs., "Andes"	9
Genova e escs., "Conte Verde"	9
Rio da Prata, "Western World"	10
Rio da Prata e escs., "Massilia"	10
Aracajú e escs., "Itaperuna"	10
Montevidéo e escs., "Itabira"	10
Iguape e escs., "Pirahy"	10
Montevidéo e escs., "Campos Salles"	10

Sem espalhafato

A FABRICA CARIOCA — devido ao seu grande stock de artigos do seu fabrico e outros mais continúa vendendo por preços de admirar, por isso é de grande vantagem para todos verificar os preços marcados.
CASA DE TODA CONFIANÇA

22 — Rua da Carioca — 22

Importação e Exportação

"Sempre ultimos modelos para chapéos de senhora, artigos e as mais recentes novidades da moda para modistas e fabricantes.
— HENRIQUE ASTESIANO —
RUA LAVALLE N. 855. "BUENOS AIRES".
(8549)

INCENDIO NUM VAGÃO DE MERCADORIAS

No ramal de São Paulo da Central do Brasil, em Taubaté, deu-se um incendio no carro 365, serie V, do trem expresso paulista S P 2, devido ás fagulhas desprendidas da respectiva locomotiva.

Dado o alarme accudiram os empregados da Estrada, que conseguiram salvar as mercadorias que foram baldeadas para outro carro. O fogo foi extincto baldes dagua.

Representação archivada

O primeiro auditor da primeira circumscripção, dr. Steiner do Couto, mandou archivar a representação do 1º tenente contador José Octavio de Oliveira contra o capitão Eubanie da Camara por falta de provas.

UM MENOR ATROPELADO

O auto n. 9.536, cujo chauffeur fugiu, ao passar, hontem pela Avenida Rio Branco, atropelou o menor José Ferreira, de 14 annos de idade.

A victima que recebeu contusões e escoriações pelo corpo depois de medicada pela Assistencia Municipal, recolheu-se á respectiva residencia á rua Jesuino Ferreira numero 23.

TEVE UM ATAQUE E FERIU-SE

Ao passar, hontem pela Ponte de Tabôas foi a nacional Maria Apparecida, solteira de 19 annos de idade e residente á rua Menna Barreto n. 133, foi accommettida de um ataque, cahindo e ficando ferida na cabeça e na perna esquerda.

Depois de medicada pela Assistencia Municipal, foi ella internada no Hospital da Misericordia.

DECLARAÇÕES

CLUB TENENTES DO DIABO
AVENIDA RIO BRANCO N. 181
1ª Convocação

De ordem do sr. presidente, convido os socios quites a se reunirem em assembléa geral extraordinaria, no dia 1º de setembro, ás 20 horas, quarta-feira, para tratar da reforma dos estatutos.
Marques Junior, 1º secretario.
(A 20711)

Convém lembrar

que "A NOBREZA" está vendendo sedas e outros artigos sem concorrente no Brasil

Seda lavavel, larg. 1 me tr, em 20 côres, japoneza, mt.	4$900
Crépe da China, pura seda, larg. 1 metro, 22 côres, mt.	7$800
Radio de Lyon, pura seda, pesando 90 grammas cada metro, superior qualidade, metro	18$500
Esparterie folha inteira, o melhor	1$500
Terninhos de jersey para meninos de 1 a 4 annos, a	4$900
Terninhos de brim para meninos, desde	4$900

Os demais artigos na mesma proporção

"A NOBREZA"
95, URUGUAYANA, 95
(5688)

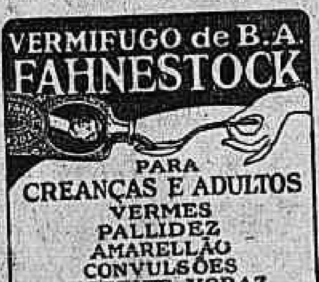

(5020)

Sementes Novas para hortas e jardins, recebeu grande sortimento, CASA TUBARÃO. Mercado Municipal ns. 95 e 97.
(5640)

BEN∴ LOJ∴ CAP∴ PRUDENCIA E AMOR

A 2ª feira 6 do corrente, ses. ... de Fin.; para venda de apolices, é sendo necessario a presença de 50 Hr. ... — *Pedro R. Lema*, secr.
(A 20766)

DECLARAÇÃO

Declaro que o titulo de 500$000 nº ... do Banco Sul Americano, sahido hoje no jornal — "A Vanguarda", foi pago. — *Octacio Rodrigues de Barros*.
(A 20755)

INDICADOR

ADVOGADOS

Dr. Alvaro Goulart de Oliveira — Avenida Rio Branco 114, sala 5.
Dr. Salgado Filho — R. General Camara 47, 1º and. Tel. 5304. Norte.
Dr. Verissimo de Mello e Domingos Lourada — Quitanda 45. T. C. 3907.
Dr. J. M. Mac Dowel da Costa — General Camara, 66. Tel. N. 4747.
Dr. João de Almeida Rodrigues — Misericordia 6. Tel. C. 4940.
Dr. C. Daniel de Deus — Advogado. Ros. S. José, 81-sob. Tel. C. 1631.

MEDICOS

Dr. Luiz Ramos — P. Saenz Pena, 3. R. Conde Bomfim 185. Tel. V. 1639.
Dr. I. Matagueira — R. do Carmo, 5 (Esq. de S. José) Tel. 2652. C.
Dr. A. Pimpiona — Medeiros Passaro, 27, Tijuca, V. 1276, 1º de Março 13, N. 5303, das 16 ás 16 horas.
Dr. Henrique Duque — Rodrigo Silva n. 5. Consult. R. Itiburuna, 77.
Dr. Moncorvo — (Creanças). Rua Lavradio. Tel. C. 2209.
Dr. W. Schiller — (Mentaes e nerv.). [illegible]
Prof. Eurico Villela — S. José 82. Tel. C. 2293.
Prof. Austregesilo — Cons. doenças nervosas. Praça Marechal Floriano. Edificio do Cine-Theatro Gloria, 2º andar — Telefone C. 1995.
Dr. Renato de Souza Lopes, prof. da Fac. — Doenças do app. digest. e nervosas. Raios X — S. José, 99.
Dr. Nelson Miranda — Mol. int. — RAIOS X, choques, syphilis, vias urinarias. R. Assembléa, 45. C. 1585. Res. V. 1649.
Dr. Renato Pilho — Av. Rio Branco, 28 de Set. 182. Tel. V. 2194.
Dr. A. Costa Junior — (Ass. Gallo). Av. 28 de Set. 182. Tel. V. 2194.
Dr. Felle, syphilis, tumores. Radiumtherapia. R. Conceição, 153.
Dr. Werneck Machado. — (Pelle e syphilis). Largo da Carioca, 11, 1º andar. Rua Marechal Floriano Peixoto, 44, no fim. de Pedro II.
Dr. Murillo de Campos — D. mentaes e nervosas. Rua da Lapa. Tel. C. [illegible]
Dr. M. Gonçalves Paes — Tratamento conservador do ... e ... Rua Sete de Setembro, 231. Av. Mem de Sá 45, 1º, 3 ás 6. C. 404.
Dr. Montenegro — Sã, Vilela — Coração e pulmões, Raios X. Cons. r. Carioca 54. Esquina Uruguayana.
Dr. J. Pacifico — V. urinarias e syphilis. Uruguayana, 107. Norte.
Dr. Prof. Rabello — Syphilis, doenças da pelle. Trat. os tumores e doenças da pelle pelo radium e as ... organicas physicas. — Assembléa n. 85.

CIRURGIA, MOL. SENHORAS VIAS URINARIAS

Dr. Eugenio Decourt — Consultas diarias — Assemblea, 34, de 3 ás 5 hs.
Dr. Osorio Mascarenhas — Av. Rio Branco, 257 (3 ás 5). C. 940.
Dr. Rego Lins — Cons. Av. Rio Branco 175, das 3 ás 5. Res. Bambina 37.

Medico oculista
Dr. Sergio Saboya
Especialista
Molestias de Olhos e receitas de oculos

5 annos de pratica nos Hospitaes de Berlim, Vienna e Paris. Consultorio, rua Ramalho Ortigão n. 9, 1º andar, sala 15 (trav. São Francisco). Das 4 ás 6 da tarde. Tel. Central 509. On parle français, man spricht deutsch

RAIOS X

Radiodiagnostico e Radiotherapia profunda.
CANCER E TUMORES
INSTITUTO ROENTGEN
DR. JACINTHO CAMPOS e DR. EUGENIO GOMES.
Rosario, 139, 2º (elevador).
Tel. N. 1689.

GARGANTA, NARIZ E OUVIDOS

"Sanatorio Cirurgico", clinica particular para internamento de doentes da Especialidade do
Dr. João Marinho, prof. cathedratico da Fac. Medicina. 333, av. Mem de Sá. Tel. N. 1092. O estabelecimento dispõe de accommodações para as pessoas que acompanham o doente.

Dr. Joaquim Vidal

Especialista em doenças dos olhos. Chefe de serviço de Oftalmologia do Hospital S. Francisco de Assis.
Rua S. José, 45
A's 3 1/2 horas

PARTOS E MOLESTIAS DAS SENHORAS

Dr. Daciano Goulart — R. Uruguayana, 31, (1 ás 6). Tel. C. 3762.
Dr. Camacho Crespo — R. Conde de Bomfim 377. Tel. V. 1171.

OLHOS, GARGANTA, NARIZ E OUVIDOS

Dr. Raul David de Sanson — S. José 43, 1º, das 2 ás 5. Tel. C. 5197.

GARGANTA, NARIZ E OUVIDOS

Dr. Paulo Brandão — Quitanda 5 — (2 ás 5 hs.) Tel. 3395 C.
Dr. Sousa Mendes — Rodrigo Silva, 28, de 4 ás 6. C. 1855.
Dr. Sebastião Cesar da Silva — R. Carioca, 31. N. 5508, 2 ás 5 hs.

OCULISTAS

Dr. Moura Brasil e Gabriel de Andrade — Uruguayana, 37 (1 ás 4).
Dr. Eutychio Leal — Oculista da Policia Geral, S. José, 50 — A's 3 1/2 hs.
Dr. Edilberto Campos — Assembléa, 45, ás 2 horas. Tel. C. 209.
Dr. Chaves de Freitas — Consultas das 3 ás 5. Rua Assembléa 56, Casa Rocha. Tel. C. 1918.

DOENÇAS DA PELLE E SYPHILIS

Dr. F. Terra — Professor da Faculdade de Medic. — Rua Uruguayana n. 24, ás 14 horas. Applicações de radium.

DOENÇAS VENEREAS E DAS VIAS URINARIAS

Dr. Alvaro Moutinho, Rosario, 163 (1 ás 4).
Dr. A. Costallat — R. Carioca 30 (das 4 ás 6 hs.) Tel. C. 3950.

CIRURGIA, DOENÇAS DO RECTO E ANUS

Dr. Raul Pitanga Santos — Rua do Passeio 38 (2 ás 5). Tel. C. 4944.

CLINICA CIRURGICA, VIAS URINARIAS

Dr. Mario Kroeff — Uruguayana, 104 das 3 ás 6 horas. (N. 6494).

LABORATORIOS DE ANALYSES CLINICAS

Dr. Gervasio de Araujo — Exames de sangue, urina, escarro, pus, etc. R. 7 de Setembro 75 (2º andar, sala 5). Tel. C. 784.

CIRURGIÕES-DENTISTAS

Dr. Carlos Henriques — Ramalho Ortigão 9; s. 10, 1º. a C. 1456.
Dr. Octavio Eurico Alvaro — Rua Carioca 50. Phone C. 3597.
Dr. Octavio C. Gonçalves — Rua 7 de Setembro 135. Tel. C. 984.

HOTEIS E PENSÕES

Hotel Avenida — O mais importante do Brasil. End. telegr. "Avenida".

OS MELHORES CAFÉS

Café Ideal — Sempre puro. Dep. rua Sande 122 e 150. Tel. 207 Norte.

CORRETORES DE FUNDOS PUBLICOS

Lucrecio Fernandes de Oliveira. Rua 1º de Março, 83. Tel. 4468. Norte.

ANNUNCIOS

INTERESSADO

Com 15|25 contos, procura-se para negocio serio, fino, no centro; vende-se ... Cartas para G. M. O. no "Correio da Manhã".
(A 21368)

RADIO 1:200$000

Com "Tungar" para carregar baterias, valvulas, alto falante "OMPLION", vende-se ... Ver a qualquer hora.
(A 21370)

CASA — COPACABANA

Aluga-se uma na rua Nove de Fevereiro, 37, proximo á Av. Atlantica. Trata-se na rua ... Ourives, 25.
(A 21349)

VENDE-SE PENSÃO

Em centro commercial e bancario, com magnificos aposentos mobilados e aguados ... Rua dos Ourives, 50, 2º andar.
(A 21367)

Pensão Milton

Aluga-se quarto para casal. Rua Marquez de Abrantes, 26.
(A. 21376)

CIA. AUREA BRASILEIRA
Perdeu-se a cautela n. 15.786 da serie A.
(A 21389)

A MUTUANTE

Perdeu-se a cautela n. 34.278
(A 21389)

PHARMACIA

Vende-se uma bem montada. Trata-se á rua General Rocca n. 1.
(A 21348)

Loja sem luvas

Aluga-se uma grande loja, tendo installações de luz, gaz, força e telephone. Serve para qualquer negocio. Exige-se fiador idoneo. Ver e tratar á rua do Nuncio n. 16, (quasi esquina de Visc. do Rio Branco).
(A 20673)

MOBILIA PARA NOIVOS
Casa Ribeiro

Vende-se um gracioso dormitorio em laqué marfim, com cama, est, turco, modelo novo. — Rua Senador Dantas, 45.
(A 20690)

Remedio allemão infallivel em casos de bronchites grave, e chronica, Asthma, e especialmente na Coqueluche. A' venda em todas as Pharmacias.
(9605)

OURO
Compra-se Ouro,
Prata moeda 80 %
Brilhantes a 2 e 3 contos o quilate.
Joias com brilhantes, grandes offertas.
Thesouro do Castello
URUGUAYANA, 9, perto da Carioca.
(A 21462)

FORTALECENDO

Restabelece todas as funcções o *Vinho Tonico Phosphatado das Tres Quinas Bittencourt*.
111, R. Uruguayana, 111
Ap. D. G. S. P., n. 51, 17-6-909
(6375)

ROUPAS

Seccam-se dentro de casa com os apparelhos que "O BARBADO" vende a 78000. Rua Uruguayana, 202.
(A 20401)

SALA

Aluga-se uma confortavelmente mobilada em casa de familia no predio novo, Flamengo. Buarque de Macedo, 32. Telephone B. M. 680.
(A 20697)

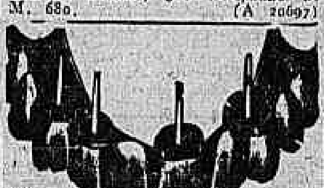

Dr. Silvino Mattos, laureado especialista em dentaduras porcelanas e duplas. Corrige e repara chapas defeituosas.
Preços razoaveis. Rua 7 de Setembro 231. Phone: Central 1.555.
(A 21343)

BOI PERDIDO

Gratifica-se a quem der informações de um boi amarello, com uma estrella branca na testa e um ferimento no lado da anca. ... Dirija-se, por favor, a Alberto Fernandes, á rua do Retiro n. 105 — Bangú.
(A 20797)

1º ANDAR

Aluga-se, para escriptorio, o 1º andar (salão corrido) do predio á Rua 1º de Março n. 133, servido por elevador. Trata-se na loja.
(A. 21419)

PENSÃO

Sómente a casal de respeito e tratamento, aluga-se á rua Benjamin Constant n. 30, uma ampla e bem mobilada sala com excellente pensão.
(A 19803)

Agentes vulcanisadores

Officina montada com os melhores apparelhos, vindos da França especialmente, para o completo renovamento de pneumaticos usados, procura agentes idoneos, de preferencia a que tenha installações de vulcanização. Somos os unicos no Brasil. — Cartas a Irmãos Xavier — Rua Bresser numero 227 — S. Paulo.
(A 20603)

BUNGALOW EM IPANEMA MOBILADO

Aluga-se á rua Prudente de Moraes n. 320. Trata-se no mesmo das 3 ás 5 1/2 horas, ou telephone Ipanema 432 a qualquer hora.
(A 20599)

Mme. GHIRARDELLI

Atelier de alta costura. Aula de côrte. Cortam-se moldes de todas as qualidades de feitios. Uruguayana, 112, 2º andar.
(A 20602)

APARTAMENTO

Aluga-se em casa de uma senhora ingleza. Rua Buarque de Macedo, 39, sobrado.
(A 20696)

PIANO ALLEMÃO

Vende-se um muito bonito e bom, cepo metal, cordas cruzadas, superiores vozes, sem uso. Preço barato devido retirada. Barão Mesquita, 507.
(A 21358)

PIANO — COMPRA-SE

Ou auto-piano, para particular, ainda que precise alguns reparos. — PHONE VILLA N. 241.
(A 21359)

Mobilia para creanças

Vende-se um lindo dormitorio em laqué, com guarnição de cretonne. — Casa Ribeiro. Rua Senador Dantas, 45.
(A 20689)

Emprestimos Fazem-se sob hypothecas, inventarios, alugueis, juros e cauções de apolices. Pagam-se impostos atrazados e fazem-se obras. Compram-se predios e terrenos. Tratar Rosario 69. Tel. N. 6112.
(A 21453)

KODAK

Nas excursões dos jovens escoteiros ou exploradores, uma Brownie torna-se mais que necessaria, indispensavel. "Recordar é viver", disse um poeta; e não ha nada que cause mais prazer que contemplar em um album as photographias que nos fazem viver novamente os momentos de prazer já passados. Graças ao distinctivo autographico, exclusivo da companhia Kodak, é possivel marcar cada pellicula no momento da exposição.

Peçam-na aos commerciantes do ramo.
KODAK BRASILEIRA, LTD.
RUA SÃO PEDRO, 268, RIO DE JANEIRO
Se não é Eastman, não é Kodak.
(5376)

CENTRO COMMERCIAL

Aluga-se o 2º andar com 4 salas, juntas ou separadas, em predio novo, para companhia ou escriptorio, com ou sem contrato, á rua de S. Pedro nº 37. Trata-se á Avenida Rio Branco n. 5, Casa de Cambio.
(A 20.788)

Material Electrico

Rua 13 de Maio n. 37
Telephone Central 4352
Kastrup & Emoingt

TEMOS GRANDE STOCK E A TITULO DE RECLAME VAMOS VENDER ATE' O DIA 15 DE SETEMBRO PELOS PREÇOS ABAIXO

Aranhas metal 2 1/4 ... a	$280
Abat-jours porcellana frizados de 8" ... a	1$200
Abat-jours porcellana frizados de 10" ... a	1$800
Campainhas 2 1/2" ... a	4$500
Caixas ferro americanas 4 x 4" ... a	1$400
Caixas ferro nacionaes 4x4" a	1$000
Fio flexivel 18 Pirelli (Rolo 100 metros) metro ...	$800
Fio duplo chumbo 2 x 14 Pirelli (rolo 100 metros) metro ...	1$100
Fio duplo chumbo 2 x 16 Pirelli (rolo 100 metros) metro ...	$900
Fio duplo chumbo 2 x 18 Pirelli (rolo 100 metros) metro ...	$800
Fio izolado 2 capas 14 (rolo 100 metros) metro ...	$280
Interruptores rotativos americanos ... a	$800

Interruptores embutir c/ chapa nickelada ... a	2$800
Interruptores pendentes de madeira ... a	$900
Lampadas de mesa c/ fio e tomada ... a	16$000
Plafonniers de metal c/ globo fosco ... a	5$500
Rosetas para cleats ... a	$800
Rosetas para forro ... a	$800
Supportes sem chave ... a	$400
Supportes com chave ... a	$800
Suspensões de porcellana ... a	2$300
Tomada de embutir c/ chapa nickelada ... a	3$500
Tulipas de vidro claro ... a	$500
Tulipas de vidro fosco ... a	$600
Tulipas de vidro de côr ... a	$500
Tubo flexivel 1/2" (rolo de 30 metros) metro ...	1$000
Tubo flexivel 5/8 (rolo de 30 metros) metro ...	1$300

(A 20747)

(5690)

Flores naturaes e artificiaes

ALBERTO ROSENVALD & CIA.
AVENIDA RIO BRANCO, 183. TELEPHONE CENTRAL, 869.
Ornamentações, cestas, apanhados, corôas e qualquer trabalho em flores, sob a direcção do antigo primeiro florista da matriz da CASA FLORA.
Acceitam-se encommendas para o interior e chamados pelo Telephone
Arte — Rapidez — Preços modicos

Formitonicum

PODEROSO FORTIFICANTE
Abre o appetite, engorda e dá forças. Vende-se em todas as pharmacias.
Um vidro, 3$000
Depositario: Drogaria Pacheco, rua dos Andradas, 43.
Lab. Homoeopathico: Alberto Lopes, rua Eng. de Dentro 26.
(1977)

ESCRIPTORIOS

Alugam-se os do primeiro andar do Cine Theatro Gloria. Trata-se na Companhia Brasil Cinematographica. Avenida Rio Branco, 137, 1º andar.
(2160)

Livraria Alves

Livros collegiaes e academicos. — RUA DO OUVIDOR, 166.
(6277)

"915 Homœopatha"

EM TABLETTES

Medicamento approvado pelo Departamento Nacional de Saude Publica do Rio de Janeiro, empregado com efficacia contra as impurezas em todas as suas manifestações, taes como: rheumatismo, feridas, manchas da pelle, eczemas, empigens, espinhas, herpes, escrophulas, darthros, bubões, erysipelas, tumores, etc. Não tem dieta. Tubo: 3$000. Pedidos a Casa Huber, 7 de Setembro, 61 ou Granado & Cia., 1º Março, 14.
(8821)

ESCRIPTORIOS

Alugam-se duas boas salas para escriptorio, á rua General Camara, 121.

CASA

Aluga-se — 4 minutos do bonde — centro jardim — Ladeira Ascurra, 65. Chaves Cosme Velho n. 185.
(A 21434)

Negocios no Pará

JONES HESKETH, estabelecido com escriptorio de advocacia e despachos, á rua Treze de Maio n. 11, em Belém do Pará, tendo de partir dentro de quinze dias, para aquelle Estado, aproveita o ensejo para offerecer os seus serviços ás pessoas que tenham interesses no Pará e que desejem, por isso, confiar-lhe a incumbencia de quaesquer negocios para tratar e que se prendam ás especialidades de seu escriptorio, fundado ha quinze annos, taes como procuradoria em geral, administração de bens, legalização de titulos de propriedade, compra e venda de immoveis, cobranças de quaesquer naturezas, despachos perante todas as repartições publicas, indagações e informações. Cartas para a Pensão Therezina, rua Buarque n. 39, Leme. Phone Sul 2770.
(A 20636)

CONSULTORIO

Para medicos, dentistas ou advogado, aluga-se. A' rua da Assembléa, 44, 1º, de 1 hora em deante.
(A 21183)

CASA NOVA

Aluga-se casa nova, muito confortavel, bem acabada, com cinco quartos, na rua Conde de Baependy, 131. Ver a qualquer hora e tratar das 9 ás 11 e de 1 ás 3 horas.
(A 21307)

CASAS PARA FAMILIAS DE TRATAMENTO

Alugam-se duas, estylo colonial, acabadas de construir, estucadas e assoalhadas de tacos, dois pavimentos, garage, passando á porta bondes e omnibus, á Avenida Henrique Dumont ns. 44 e 48, entre a rua Vinte de Novembro e Avenida Vieira Souto; chaves no bar proximo. Informações pelo telephone Ipanema 1831.
(A 20617)

ALUGA-SE

Uma sala de frente, independente, com ou sem mobilia, á rua General Caldwell n. 324, esquina Mem de Sá. Tem telephone.
(A 21308)

"MEDIUMS SOMNAMBULOS"

CAIXA POSTAL 2.258 — RIO DE JANEIRO

O Instituto Humanitario Medium Somnambulico dos "NE'O INVISIVEIS", fornece meios a qualquer pessôa, de se tratar, gratuitamente, uma vez satisfeito o seguinte: Manifestações symptomaticas das molestias que sente — as causas e motivos — com explicações bem claras — endereço certo e um enveloppe já subscriptado e sellado para a resposta, afim de, por esta maneira, obter uma consulta rapida, conforme desejo.
Observação: — Correspondencia com os Mediums Somnambulos — Caixa Postal n. 2.258 — Rio de Janeiro.
(0128)

BARRA DO PIRAHY

Precisa-se de uma pequena casa. Cartas com indicação e preço para R. 35, neste jornal.
(A 20717)

TERRENO

Vende-se em Ipanema, rua Maria Quiteria, junto ao predio da esquina de Gryndente Moraes, a 80 passos da praia. — Trata-se: Telephone Villa 4539.
(A 20716)

PENSÃO

Rua Buarque de Macedo, 46 — Telephone B. M. 1580. Confortaveis aposentos e cozinha de 1ª ordem.
(A 21386)

SALA DE FRENTE

Aluga-se em casa estrangeira, com boa pensão, a casal ou senhor do commercio. Perto dos banhos de mar. — Rua Senador Vergueiro, 226.
(A 21390)

PIANO DE CAUDA

Vende-se um magnifico piano de cauda, por preço muito conveniente, por motivo de viagem. Tratar na rua Coronel Moreira, 160, Nictheroy.
(A 21395)

ACTOS FUNEBRES

Anna Bergqvist Barbosa

(DORTA)

Seu esposo, filhos e demais parentes tornam publica a sua gratidão a todos que os confortaram, por todos os modos, no doloroso transe porque passaram e participam que, em suffragio da alma da saudosa extincta, fazem celebrar uma missa amanhã, quinta-feira, 2 do corrente, ás 9 horas, no altar-mór da matriz do SS. Sacramento. Rogam encarecidamente a dispensa de pezames, o que agradecem.
(A 20724)

Adolpho Carlos Mumford

Amalia Henriqueta Mumford, viuva e demais parentes do finado, agradecendo penhorados ás pessoas amigas que por elle se interessaram no periodo da rapida enfermidade que o victimou, bem como ás que velaram o seu corpo, compareceram e acompanharam o seu enterro, communicam que a missa de setimo dia por alma do mesmo seu pranteado esposo e parente, será celebrada amanhã, quinta-feira, 2 do corrente, ás 9 horas, na egreja matriz do Reengo.
(A 20725)

Barão de Vasconcellos

A Baroneza de Vasconcellos, Francisca Basto Cordeiro, filhos e netos, Guiomar Smith de Vasconcellos, esposo e filhos, Rodolpho Smith de Vasconcellos e senhora, major José Smith de Vasconcellos, senhora e filhos, capitão Rodrigo Smith de Vasconcellos, Barão Jayme Smith de Vasconcellos, senhora e filhos, dr. Vasco Smith de Vasconcellos e senhora, Nuno Smith de Vasconcellos, senhora e filhas, convidam seus parentes e amigos a assistirem á missa de setimo dia que mandam celebrar em suffragio da alma de seu idolatrado esposo, pae, avô e bisavô, o BARÃO DE VASCONCELLOS, sexta-feira, 3 do corrente, ás 10 horas, no altar-mór da egreja da Candelaria.
(A 21460)

Victor Costa

A viuva e mais parentes convida para assistirem á missa de trigesimo dia que será rezada amanhã, quinta-feira, 2 do corrente, ás 8 1/2 horas, na egreja do Divino Salvador, estação da Piedade.
(A 20738)

Candida Laranja

(1º ANNIVERSARIO)

Eduardo Laranja, Eurico Laranja, senhora e filhos (ausentes), Jayme de M. Barreto, senhora e filhos convidam as pessoas de suas relações para a missa que por alma de sua esposa, mãe, sogra e avó CANDIDA LARANJA, mandam celebrar no altar-mór da egreja de São Francisco de Paula, ás 9 horas da manhã de sexta-feira, 3 do corrente, significando a todos os que assistirem a esse acto religioso o seu agradecimento.
(A 21388)

Oscar Peckolt

Julia Peckolt, Helena Peckolt, coronel Carlos Peckolt, senhora e filhos, dr. Augusto Ramos e familia e demais parentes convidam aos seus amigos para assistir á missa de setimo dia que fazem celebrar por alma de seu saudoso irmão, cunhado e tio OSCAR PECKOLT, amanhã, quinta-feira, 2 do corrente, ás 9 1/2 horas, no altar-mór da egreja de S. Francisco de Paula. Pelo que antecipam os seus agradecimentos.
(A 20601)

João Vicente de Freitas

(JONY)
(PATY DO ALFERES)

Edith Bernardes de Freitas, Antonio Bernardes de Freitas, senhora e filhos, dr. Sylverio de Freitas, Maria Leopoldina de Freitas Coutinho, Maria Eulina de Azeredo Coutinho, America de Freitas Santa Roza, Alcides de Freitas, José Phelippe de Azeredo Coutinho, dr. Josephino Santa Roza, agradecem penhoradissimos aos amigos que lhes trouxeram o immenso conforto de trouxeram o immenso conforto de seu esposo, pae, sogro, avô, irmão e cunhado JONY, e aproveitam a opportunidade para convidarem os amigos e conhecidos a assistirem á missa que por sua alma se rezará na matriz do Paty do Alferes, amanhã, quinta-feira, 2 do corrente, ás 9 1/2 horas, pelo que desde já se confessam eternamente reconhecidos.
(A 21424)

CONVITE
Rudolph Valentino

MISSA NA CANDELARIA, COM O CONCURSO DE ARTISTAS DA COMPANHIA LYRICA SCOTTO

A revista cinematographica "Cinearte", muito sentida com a morte de seu grande collaborador e amigo RUDOLPH VALENTINO, convida os admiradores do grande artista para assistirem á missa que mandará celebrar pela sua alma, hoje, quarta-feira, 1º de setembro, ás 10 horas, no altar-mór da matriz da Candelaria, pelo Revmo. vigario dr. conego Almeida. A este acto de religião prestarão seu gentil concurso distinctos elementos da companhia lyrica Scotto.
(5635)

Joaquim Manoel de Araujo

Francisca Correia de Araujo, Alfredina de Araujo Conde e esposo, Alberico de Araujo, senhora e filhos (ausente), Aristotelis de Araujo, senhora e filhos (ausentes) e demais parentes e amigos convidam a assistirem á missa que mandam rezar por alma de seu querido esposo, irmão, cunhado e tio JOAQUIM MANOEL DE ARAUJO, hoje, quarta-feira, 1 de setembro, ás 9 horas, na egreja de S. Francisco de Paula, no altar de Nossa Senhora das Dôres, pelo que desde já se confessam agradecidos.
(A 20596)

Josepha Mattos Pinho de Castilho

Coronel Affonso Pinho de Castilho, senhora e filhos, Carolina Pinho de Castilho, general Emilio Sarmento, senhora e filhos, coronel Luiz Mariano Pereira de Andrade e filhos, coronel Augusto Freire da Silva Sobrinho, senhora e filhos, capitão de fragata José Garcia d'O d'Almeida, senhora e filhos, general Augusto Fabricio Ferreira de Mattos e filhos, dr. Walter Ribeiro da Luz e senhora, Eugenio de Castilho Freire e senhora, Octacilio Elston de Oliveira, senhora e filhos (ausentes), filhos, genros, nora, irmão, netos e sobrinhos de JOSEPHA MATTOS PINHO DE CASTILHO, agradecem a todas as pessoas que compareceram ao seu enterramento, convidando os parentes e amigos para a missa de setimo dia a realizar-se amanhã, quinta-feira, 2 do corrente, ás 9 1/2 horas, no altar-mór da egreja da Candelaria.
(A 20620)

Vellocino de Oliveira Torres

Os sobrinhos: Ottilia Torres da Costa Pereira, Almerinda Torres da Serra Martins e dr. Mario Dutra de Oliveira Torres, convidam os parentes e amigos para assistirem á missa de setimo dia que mandam rezar no altar do Santissimo Sacramento, na egreja da Candelaria, ás 9 horas, hoje, quarta-feira, 1º de setembro.
(A 21324)

FLORICULTURA
BARBACENA
Corôas e Palmas de flôres naturaes por preços modicos. Assembléa, 113. T. 1837. C.
(6173)

Corôas de Biscuit

COMPREM SO' "BISCUIT"

São as mais distinctas, mais duraveis as preferidas pelas pessoas de bom gosto. Para todos os preços. Unica fabrica. Phone C. 893. ALVES FREIXO & COMP. Passeio, 62.
(6372)

Balsamo Apparecida

Internamente para TOSSE, BRONCHITE e ASTHMA. Externamente para córtes e dôres.
Pedidos, Pharmacia Torres, Rua dos Invalidos, 46.
(A 21420)

20:000$000

Precisa-se socio para negocio iniciado, que deixa uma retirada de tres contos para cada socio; para mais informações cartas neste jornal a Souza.
(A 20778)

PHARMACIA

Precisa-se um bom pratico e um servente, á rua General Pedra, 88.
(A 20795)

ALUGA-SE

Um bom quarto mobilado e gosto, para casal ou rapaz solteiro, com pensão. Preço modico. Rua da Candelaria n. 85. Telephone Norte 1461.
(A 21478)

DENTADURAS

Concertam-se por mais quebradas que estejam. Preços razoaveis.
RUA DO CARMO, 13
com *Paulo Cruz*.
(5662)

ENCERADOR

Quereis os vossos assoalhos raspados e embatumados ou envernizados. Telephonae para o Ribeiro, Telephone Norte 954.
(A 21467)

Empreza de enceramento e preparos de assoalhos

Communica aos seus amigos e freguezes que mudou o seu escriptorio da rua General Camara n. 320 para a mesma rua numero 357.
(A 21459)

Compositores e Impressores

Precisa-se de compositores e impressores na rua Silva Jardim, 17.
(A 21454)

CAPAS PARA MOBILIAS

Na rua Senador Eusebio n. 75 — Acceita-se encommendas pelo telephone Norte 1326.
(A 20784)

ENCERADOR

Raspa, calafeta e encera assoalhos com machinas electricas. Norte 8341. Antenor Corrêa, Rua Alfandega, 197.
(A 20776)

CONSULTORIO

Aluga-se um consultorio. —RUA URUGUAYANA n. 39, sobrado.
(A 20688)

PREDIO EM COPACABANA

Vende-se um á rua Barata Ribeiro, 598. Para ver e tratar no mesmo das 13 ás 17 horas.
(A 20659)

PHENIX HOTEL
Largo do Machado — 31

Dispõe de lindas salas de frente, com optima pensão, a 500$000 para casal.
(A 21475)

SERVENTE PHARMACIA

Precisa-se de um com pratica: exigem-se referencias, á rua Barão de S. Felix numero 69.
(A 21423)

BONBONNIE'RE

Vende-se bem montada e situada a dois passos da Avenida; 18 contos. Tratar com o sr. Fred, em Casa Carneiro, Ourives, 50, 1º andar.
(A 20791)

MANICURA

Manicura e massagista. Attende a cavalheiros em seu consultorio. Rua Lavradio n. 8, sala 5, das 10 ás 7 da noite.
(A 20701)

(160) FOLHETIM DO "CORREIO DA MANHÃ"

OS ERROS DA MOCIDADE

POR
Xavier de Montépin

Joanna Chambard, a interessante rainha de Sabá, agora senhora de la Tremblaye, ou pelo menos acreditando sel-o, ludibrio como era da infame comedia de um casamento ficticio, profanação digna de dissolutos sem almas taes como o cavalheiro Raul e o marquez de Thianges, Joanna de Chambard, dizemos, gozava em paz as delicias de um amor, cuja illegitimidade não podia suspeitar.

Mas eis que de repente, no céo tão puro da sua ventura até então sem nuvens, ribombou um trovão.

Um papel, caido da algibeira de seu marido e apanhado por ella, deu-lhe a saber que Raul mandára tirar informações por um espião pago por elle, acerca de uma certa Antonia Verdi, intrigante dotada de uma notavel belleza, recentemente chegada a Paris e moradora na rua da Jassienne, na hospedaria de Lyão.

Joanna teve logo um ataque de ciume que a tornou como louca.

Após uma violenta scena com o marido, saiu de casa na sua ausencia, e fez-se transportar numa cadeirinha á rua da Jassienne.

Queria falar com Antonia Verdi e arrancar-lhe a verdade.

Não conseguiu ver a supposta italiana, e voltava para casa, desesperada, desanimada, mas tranquilla, quando se repente caiu numa armadilha tracejada por um certo visconde de Aubigny.

O visconde de Aubigny, convem não esquecer, era um dos familiares do regente e o introductor de Antonia Verdi no Palais Royal.

Joanna ia ser victima do seu atrevido raptor, quando um inesperado soccorro lhe caiu do céo sob a fórma de D. Raymundo de Vasconcellos, commendador de Malta e nosso antigo conhecido.

Travou-se um duello entre os dois, e D. Raymundo de Vasconcellos, representando por acaso o bom direito tão raras vezes protegido pela justiça divina, matou instantaneamente o visconde de Aubigny, transportou Joanna desmaiada para a cadeirinha e reconduziu-a á hospedaria do rei Salomão.

O senhor de la Tremblaye tinha comtudo tranquillizado sua mulher dizendo-lhe que a tal Antonia Verdi de quem tanto suspeitava, devia estar filiada na policia do regente.

Ora, tinha elle accrescentado, como esta policia anda á minha procura por causa da pretendida conspiração de que já te falei, tenho um grande interesse em obter informações da tal Antonia da maneira mais completa.

Isto nada tinha de claro; mas Joanna deixou-se convencer, e vimos a lua de mel brilhar de novo no céo dos jovens esposos.

De todos os pontos do horizonte se approximavam espessas nuvens que em breve o haviam de toldar.

Raul, todo entregue ao seu amor, ao qual a pequena crise que acabamos de referir mais lhe havia augmentado o ardor, esquecia-se do marquez de Thianges, do regente, dos moedeiros falsos do castello dos espectros, de Antonia Verdi e das suas poderosas evocações, finalmente, de tudo se esquecia para se isolar com a sua amada Joanna, que para elle substituia o resto do mundo.

Quanto tempo lhe teria durado este voluptuoso entorpecimento, esta amorosa clausura, se nenhum incidente viesse interrompel-o de um modo brusco e imprevisto? ?

E' o que não sabemos, e o que nos é impossivel adivinhar.

Julgamos ter dito por muitas vezes que o senhor de la Tremblaye tinha em Paris differentes habitações de maior ou menor importancia, alugadas, como medida de precaução, umas em seu nome, outras sob nomes fantasticos.

De todas estas casas, a mais desconhecida talvez, era a que habitava com Joanna e que communicava por meio de mysteriosas passagens com a hospedaria do rei Salomão.

Só duas pessoas sabiam desta habitação: eram o marquez de Thianges e D. Raymundo de Vasconcellos.

Uma tarde, Raul e Joanna, estavam sentados ao lado um do outro nos divans da sala oriental, ou antes a joven esposa achava-se recostada nos braços do marido, e com a cabeça reclinada no peito.

Os dois esposos não se falavam senão com os olhos, ao mesmo tempo ardentes e humidos, e as horas passavam rapidas como relampagos.

Bateram devagarinho á porta.

A joven desenlaçou-se dos braços do marido e reparou apressadamente a desordem do seu vestuario e do seu toucado.

— Quem está ahi? perguntou Raul.

— Eu, senhor cavalheiro, respondeu uma voz bem conhecida.

— Ah! és tu, Thiago?
— Sou, senhor cavalheiro.
— Que queres?
— Trago uma carta urgentissima para o senhor cavalheiro.
— Então, entra.

Thiago entrou effectivamente, e apresentou a Raul numa salva de prata, um sobrescripto quadrado, e sellado com um grande sinete de lacre encarnado.

— Donde vem isto? perguntou o senhor de la Tremblaye antes de reparar nas armas gravadas no sinete, quem trouxe esta carta?

— Um lacaio do senhor marquez de Thianges.

— E elle espera pela resposta?
— Sim, senhor cavalheiro.

Raul rasgou o sobrescripto e leu as seguintes linhas:

"Ha dois dias, meu querido cavalheiro, que tenho ido tres vezes a sua casa; mas, ou nunca ahi está, ou não quer estar, o que vem a ser exactamente a mesma coisa para quem o procura.

Todavia, é preciso absolutamente que lhe fale, e que lhe fale hoje mesmo. Tanto para seu como para meu interesse, é isto indispensavel, completamente *indispensavel*. Peço-lhe que tome nota desta palavra que de proposito sublinho.

Estará em casa hoje ás tres horas da tarde?

Quer antes vir á minha ás seis?

Responda a isto, e, conforme o que me disser, irei procural-o a sua casa ou esperal-o-ei na minha.

Peço-lhe que me ponha aos pés encantadores da senhora de la Tremblaye, a quem supplico queira contar-me no numero dos seus affeiçoados servidores, e creia que sou, como sempre, seu dedicado amigo

Marquez de Thianges."

Raul pegou numa penna e respondeu:

"Em minha casa, querido marquez, e á hora que mais lhe convier, porque hoje em todo o dia não saio.

Seu amigo e obrigado

Raul de la T."

Fim do quinto volume

3ª PARTE

A RAINHA DOS LADRÕES

XLIII

O anjo bom

(Continuação)

Thiago saiu levando a folha de papel em que Raul acabava de escrever estas duas linhas.

Curiosa e graciosamente recostada no braço de seu marido, Joanna tinha lido ao mesmo tempo que elle a carta do senhor de Thianges.

— Que te quererá elle? perguntou assim que Thiago saiu do salão.

— Ignoro-o completamente.
— E não adivinhas?
— De modo nenhum.
— *O meu interesse tanto como o seu* exigem uma entrevista immediata, diz elle. Têm então interesses communs, o marquez e tu?

— Que eu saiba, não.
— Comtudo a carta ali está, e as expressões são claras.
— O marquez quer falar sem duvida dessa conspiração que me obriga a esconder-me, e em que elle tambem está compromettido.
— Oh! meu Deus!... queira o céo que elle não venha trazer-te más noticias.
— Bom! agora ahi começas tu a inquietar-te!
— E não tenho motivo!
— De certo que não.
— Que queres tu? tudo o que é mysterio me assusta, tudo o que não comprehendo me amedronta... Parece-me sempre que te ameaça algum perigo... Não deves querer-me mal por isso, meu amigo, não é culpa minha se te amo...

— Mas, minha pobre e querida creança, esse perigo que receias não existe.

— Entretanto, meu amigo, essa conspiração...

— Repito-te que é uma absurda e ridicula accusação que ha de cair por si mesma.

— Absurda e ridicula, acredito-o, e mesmo estou certa disso, uma vez que o affirmes; mas tu não sabes o que diz a *sabedoria das nações?*...

— Que diz ella? perguntou Raul, sorrindo.

— Diz que *não ha fumo sem fogo!*...

— Donde concluo, sem duvida, que, visto que se fala em conspiração, é que alguma coisa se tem conspirado?

— *E' a sabedoria das nações* que diz isso...

— Pois então, a *sabedoria das nações* diz parvoices!... De Thianges e eu compromettemo-nos apenas por leves palavras, e desnaturarem-lhe o sentido; mas foi só isto, não houve mais nada.

— E é bastante! é até demais! Palavras!... Mas dizem que a um juiz bastam duas palavras de um homem para o mandar enforcar.

Raul principiou a rir.

— Por que ris tu? perguntou Joanna.

— Porque não tenho nada a temer. Não se enforcam senão os villões; os fidalgos decapitam-se... Além de que, peço-t'o eu, desterra todas as inquietações que perturbam essa querida e linda cabeça; temos tanto eu como Thianges, muitos poderosos amigos junto da pessoa do senhor regente... Esses amigos não se hão de esquecer de nós. Talvez que estejam neste momento defendendo acaloradamente a nossa causa, solicitando em nosso favor, e é de certo do resultado das suas diligencias que o marquez me quer falar, ou talvez ainda precise consultar-me sobre a opportunidade de algum novo passo que se deva dar... E demais, amado por ti, que tenho eu a receiar? Não é o teu amor uma egide que me deve preservar de todos os perigos?

— Acredital-o deveras? perguntou Joanna radiante.

— Acredito-o, sim, e digo-te que nunca houve convicção mais decidida e inabalavel!...

(Continúa)

LEILÕES

Leilão de Penhores
Em 4 de Setembro 1926
Casa M. Gomes & C.
— DE —
Lévy, Gomes & Cia.
TRAVESSA DO ROSARIO — 13
De todas as cautelas vencidas
(A 20275)

Cia. AUREA BRASILEIRA
Leilão, 10 de Setembro
Matriz — AV. PASSOS, 11
(5000)

Leilão de Penhores
Em 3 de Setembro
J. DELGADO
AVENIDA ALMIRANTE BARROSO N. 15
(Antiga Barão de S. Gonçalo)
(A 19782)

Implorando a caridade

ANGELA PECURANO, viuva, com 86 annos de edade, completamente cega e paralytica.
MARIA VENTURA, de 96 annos de edade, viuva.
PAULINA DE FIGUEIREDO, viuva, com tres filhos e impossibilitada de trabalhar.
ENTREVADA, rua do Chichorro n. 47, casa XVIII, doente, impossibilitada de trabalhar, tendo duas filhas, sendo uma tuberculosa.
CARLOTA, pobre velhinha sem recursos.
ELVIRA DE CARVALHO, pobre cega e sem amparo da familia;
FRANCISCA DA CONCEIÇÃO BARROS, cega de ambos olhos e aleijada;
UM INFELIZ ALEIJADO;
FELICIANA LUCAS, viuva, paralytica;
VIUVA SANTOS, com 68 annos de edade, gravemente doente de molestias incuraveis;
JULIETA — EMILIA, duas pobres irmãs;
THEREZA, pobre ceguinha sem auxilio de ninguem;
VIUVA SOARES — Sem poder trabalhar;
JOSEPHINA GUIMARÃES DA SILVA, viuva com filhos e sem recursos.

Cozinheiros e cozinheiras

COZINHEIRA — Precisa-se de uma cozinheira, branca, para casa de familia; rua Mariz e Barros n. 316. (A 21408) B

COZINHEIRA — Precisa-se de uma cozinheira para o trivial variado de pequena familia; paga-se bem; Avenida Amaro Cavalcanti n. 91, Meyer. (A 21322) B

PRECISA-SE de uma cozinheira para um casal de tratamento e sem filhos, á Avenida Gomes Freire numero 103, sobrado. Attende-se depois das 9 horas. (A 20754) B

PRECISA-SE cozinheira do trivial variado, dormindo no aluguel, e outros serviços leves; pessoa socegada. Rua Ipanema n. 100, Copacabana. (A 21175) B

Creados e creadas

CREADA, precisa-se, na rua Francisco Muratori n. 39. (A 21444) C

PRECISA-SE de uma empregada para cozinhar e lavar roupa, que durma no aluguel, á rua Grajahú n. 141, Andarahy. Paga-se bem. (A 20679) B

PRECISA-SE de uma arrumadeira que conheça o serviço, á rua São Francisco Xavier n. 609. (A 20645) C

Empregos diversos

ALUGA-SE uma moça para dama de companhia, ou tomar conta de uma casa, dirigir mesmo com creanças. Informações á rua dos Arcos, 31. Tel. 3211, Central, com Rocha. (A 20796) D

PHARMACIA — Homem serio e com longa pratica, deseja tomar conta da gerencia e trabalhar, podendo mais tarde associar-se ou comprar; não faz questão de grande ordenado. Cartas nesta folha a S. S. S. (A 20729) D

PRECISA-SE de um official tamanqueiro para balcão e machina, na rua Engenho de Dentro n. 95. (A 21465) D

PRECISA-SE de serralheiros perfeitamente habilitados a fazer qualquer serviço, na Fundição Americana, á rua General Pedra n. 149. (A 20381) D

PRECISA-SE de moças que saibam [illegible]

[illegible]

VENDEDORES para artigo de grande [illegible]

Casas e commodos no centro

[illegible]

Lapa e Santa Thereza

ALUGAM-SE quartos mobilados na praia da Lapa n. 68, sobrado. (A 21290) F

ALUGA-SE uma casa mobilada, em Santa Thereza, á rua Aurea numero 113, com quatro quartos, duas salas, banheiro com aquecedor, jardim, telephone e proxima do bonde. Informações ao lado no n. 111. (A 21437) F

ALUGA-SE a casa da rua do Aqueducto n. 121, propria para familia estrangeira. As chaves estão no n. 91. (A 21259) F

ALUGA-SE uma sala mobilada para senhor só, em casa de um casal. Tem telephone. Rua da Lapa n. 89. (A 20637) F

ALUGA-SE a casa da rua Cassiano n. 191, Santa Thereza, Curvello, a dez minutos do centro, banheira esmaltada, quintal. A chave no 185. (A 21100) F

ALUGA-SE com contrato o confortavel predio, todo reformado, com boas accommodações para familia tendo porão habitavel; na rua Cassiano, 27 (Santa Thereza), acha-se aberto. — Trata-se á rua Sachet n. 12, das 10 ás 4 horas. (A 21304) F

SANTA THEREZA — Aluga-se quarto e sala, junto ou separados com ou sem mobilia, optima residencia, banhos, telephone, etc., sem outros inquilinos e independentes. Ladeira Sta. Thereza n. 144. Curvello. (A 20767) F

CASA boa, saudavel, a 10 minutos do centro, para pequena familia ou para dois casaes, aluga-se, á rua Visconde de Paranaguá n. 9 (transversal da rua Taylor—Lapa), a quem comprar alguma mobilia. (A 21422) F

Cattete, Laranjeiras, Botafogo e Gavea

ALUGA-SE esplendida sala de frente vasta e arejada. Casa em centro de jardim. Rua Marquez de Abrantes n. 151. Tel. B. M. 3543. (A 21480) G

ALUGAM-SE quartos a rapazes do commercio. Boa pensão. Preços modicos. Tel. B. M. 3543. Rua Marquez de Abrantes n. 151. (A 2181) G

ALUGA-SE em casa de familia, um bom quarto, á pessoa de fino tratamento, á praia do Flamengo, 100-A. (A 21469) G

ALUGA-SE uma sala de frente, independente, em casa de pequena familia. Telephone. Rua Ypiranga, 108. (A 21447) G

ALUGA-SE um appartamento e um salão, com todas as conveniencias, mobilado. Corrêa Dutra n. 60. (A 20774) G

[illegible] o sobrado do largo do Machado n. 2, serve para escriptorio, consultorio medico ou gabinete dentario. Trata-se na casa Atlas. Largo do Machado n. 2, Tel. B. M. 2. (A 21461) G

ALUGA-SE a magnifica sala, bem mobilada, entrada independente, em casa de familia de tratamento, á rua Santa Christina n. 28. (A 20761) G

ALUGA-SE a casal de tratamento e respeito, em casa de pequena familia, magnifica sala de frente, mobilada e com pensão. Cattete n. 247, casa IV. Tel. B. M. 1261. (A 20763) G

ALUGA-SE em casa de familia por 100$ um bom quarto mobilado e encerado, a rapaz do commercio, Esteves Junior n. 34, Cattete. (A 21418) G

ALUGA-SE a cavalheiro distincto, uma sala e quarto, com entrada independente, sem pensão e sem mobilia; informações Beira Mar 3451. (A 20736) G

A rua das Laranjeiras n. 41, casa de familia aluga-se um quarto, com pensão a casal ou rapazes de tratamento. (A 21407) G

ALUGA-SE um quarto, mobilado com roupa de cama, por 120$ a cavalheiro Cattete n. 98, 2º andar. (A 20718) G

ALUGAM-SE salas e quartos, a casaes sem filhos ou moços que trabalhem fóra toda serventia, em casa de familia estrangeira, deseja-se pessoas sérias, na rua S. Salvador, 74 (Cattete). (A 21383) G

ALUGAM-SE as casas, recentemente reconstruidas, á rua D. Anna 43-45; chaves nas mesmas. Trata-se de n. 43 na rua Professor Gabizo 35. Tel. Villa 5724. A do n. 45, com o sr. Santos, São José 55, sobrado. (A. 20652) G

ALUGAM-SE a rapazes do commercio ou casal dois quartos juntos ou separados; rua Pedro Americo, 37; Cattete. (A 20505) G

ALUGA-SE em casa de familia uma espaçosa sala e um quarto, separados, sem pensão, a cavalheiro de alto tratamento ou casal. Largo do Machado n. 43. (A 21258) G

ALUGA-SE o predio da rua Muniz Barreto n. 24; as chaves no 28; trata-se á rua 1º de Março n. 2. (A 21089) G

ALUGA-SE uma boa sala com optima pensão franceza a pessoa ou casal distincto. Rua Barão de Guaratiba n. 34. Tel. 3467. (A 21149) G

ALUGAM-SE bons commodos arejados [illegible]

[illegible]

PRAIA HOTEL — Flamengo 12 — Em frente aos banhos de mar, agua corrente em todos os quartos, excellente cozinha, preços modicos. (Contrato n. 20548) G

[illegible]

SALA DE FRENTE. Aluga-se com pensão e agua corrente, todo o conforto. Laranjeiras n. 356. (A 20628) G

Leme, Copacabana e Leblon

[illegible]

Saude, Prata Formosa e Mangue

[illegible]

Catumby, Estacio e Rio Comprido

[illegible]

Haddock Lobo e Tijuca

[illegible]

ALUGA-SE ou vende-se o grande predio á rua Haddock Lobo n. 146, com 8 amplos quartos, 9 quartos, servindo para Collegio, Pensão ou para grande familia; as chaves estão no n. 105 e trata-se á rua Visconde de Inhauma n. 38. (A. 21438) K

[illegible]

São Christovão, Andarahy e Villa Isabel

[illegible]

A "São Paulo"

Companhia Nacional de Seguros de Vida
Transferiu a sua succursal para
a Rua Republica do Perú n. 36-1º andar
(Antiga ASSEMBLÉA)
184

[illegible]

SUBURBIOS

[illegible]

NICTHEROY

[illegible]

Compra e venda de predios e terrenos

[illegible]

PREDIOS E TERRENOS [illegible]

PRECISA-SE de um terreno de 15 ms. de frente por 35 ou 40 de fundos nas ruas: Voluntarios, S. Clemente, M. de Olinda, S. Vergueiro, Laranjeiras, Cattete ou em transversaes á esta. Cartas por favor á L. S. E., redacção desta folha. (A. 20727)

[illegible]

TERRENOS PARA LAVOURA

[illegible]

VENDE-SE o esplendido predio á Estrada Nova da Tijuca n. 941, com todas as commodidades. Póde ser visto depois das 10 horas. Trata-se á rua S. José, 57. Preço 80:000$, acceitando-se parte a prazo. (A 20553) N

VENDE-SE uma boa casa com chacara, no Estacio de Sá, á rua Zamenhoff n. 62, antiga Maria José, perto da rua Haddock Lobo; ver e tratar na mesma. Não se admittem intermediarios. Negocio directo com o proprietario. Preço de occasião. (A 19933) N

Construcções Walcar

(EM CONCRETO ARMADO)
Systema privilegiado

Construcções solidas, baratas e elegantes.

Casas com 4 peças, soalhos e esquadrias de madeira de lei, installações completas. Preço: 10:500$000. Entrega em 30 dias.

Casas com 4 peças, em condições semelhantes, typo Avenida. Preço: 9:300$000. Entrega em 15 dias, após a licença Municipal.

Garage com porta de madeira. Preço: 3:200$000.

Garage com porta de ferro ondulado. Preço: 3:500$000. Entrega em 5 dias.

Muros com 2 metros de altura, inclusive alicerce. Preço: 50$000 por metro linear.

Para tratar e outras informações com ENEAS PAIVA, unico successor da COMPANHIA BRASILEIRA DE CONSTRUCÇÃO E COLONISAÇÃO. Rua Treze de Maio n. 50, (sobrado). Telephone n. 4.332 Central. [illegible] N

VENDE-SE uma casa com duas salas, dois quartos e cozinha, agua e luz electrica, com grande terreno, á rua Gaspar n. 79 (Inhaúma); trata-se á rua Paulo de Frontin n. 47 (sobrado). (A 20634) N

VENDE-SE em leilão o predio da rua Dr. Nabuco de Freitas n. 102, proximo á estação Central, sexta-feira, 3 de setembro, ás 5 horas da tarde, pelo leiloeiro FABIO. (Vide annuncio no "Jornal do Commercio"). (A 21314) N

VENDEM-SE terrenos em pequenas prestações mensaes, no Sapé, Linha Auxiliar, logar saudavel e de grande futuro, agua do rio d'Ouro. Informações no local ou no escriptorio da Companhia Predial, á rua Treze de Maio n. 64 A. N

VENDE-SE boa casa para familia, á rua Paulo de Frontin, 120, esplanada do Senado; póde ser vista, diariamente, sem intermediarios. (A 21431) N

VENDA de predios e terrenos, hypothecas, legalizações, Thesouro e Prefeitura, negocios livres e desembaraçados. Rua Uruguayana, 95, Figueiredo & Gonçalves. (A 21414) N

VENDEM-SE superiores lotes de terreno de 16 x 35 e 11 x 35, na Avenida Delfim Moreira, Leblon. Pagamento: parte á vista e maior parte a prazo. Trata-se na Companhia Predial (filial), á rua Treze de Maio n. 64 A (em frente ao theatro Lyrico) (5684) N

VENDEM-SE dois magnificos lotes de terreno de 12 x 40 e 14 x 36 (esquina), á rua Haritoff (entre a Avenida Atlantica e rua Copacabana). Pagamento: parte á vista e maior parte a prazo. Trata-se na Companhia Predial (filial), á rua Treze de Maio n. 64 A (em frente ao theatro Lyrico). (5684) N

VENDE-SE esplendido terreno de 30 x 32, na Avenida Atlantica, esquina da rua Barroso. Trata-se na Companhia Predial, á rua Treze de Maio n. 64 A (em frente ao theatro Lyrico). (5684) N

VENDE-SE importante lóte de terreno de 16 x 50, na Avenida Vieira Souto (Ipanema). Pagamento: parte á vista e maior parte a prazo. Trata-se na Companhia Predial (filial), á rua Treze de Maio n. 64 A (em frente ao theatro Lyrico). (5684) N

VENDAS DIVERSAS

VENDE-SE um cofre grande, muito em conta, para desoccupar logar; rua da Candelaria n. 5, 1º andar. (A 20764) O

VENDE-SE um bom piano, na rua Frederico Meyer n. 8 (estação do Meyer). (A 20733) O

Achados e perdidos

CASA Gonthier — Henry & Armando — Rua Luiz de Camões ns. 45 e 47. Perdeu-se a cautela n. 399.080 desta casa. (A 21410) Q

COMPANHIA Aurea Brasileira — Av. Passos, 11. Perderam-se as cautelas ns. 21.853 e 24.030, da serie B, da secção de penhores desta Companhia. (A 21403) Q

MONTE DE SOCCORRO — Rua D. Manoel n. 25. Perdeu-se a cautela n. 20.968. (A 21393) Q

DIAS & Moysés — Rua Imperatriz Leopoldina n. 14, Rio de Janeiro. Perdeu-se a cautela n. 157.625 desta casa. (A 21169) Q

EXTRAVIOU-SE a caderneta da Caixa Economica de n. 278.816. (A 20623) Q

TRASPASSA-SE

TRASPASSA-SE o contracto de uma pequena pensão com 12 quartos e salas, banheiros, quintal e mais dependencias. Informações na quitanda, 22 rua Barão de Guaratiba — Cattete. (P 20165)

TRASPASSA-SE, contrato de pensão, familia distincta, nas Laranjeiras: 5 salões, 9 quartos, grande jardim, aluguel baratissimo, 1:000$. Informações, telephone Beira Mar 3156. (A 20627) P

DIVERSOS

ALUGAM-SE ternos de smoking, casacas, fraks, cartolas, cócos. Menos 20 %. Rua Senador Dantas, 75. (A 20793) S

APROVEITEM — Machinas para picar carne, n. 1 a 8$; ferros electricos, para 5$; copos a $300; marmitas aluminium, 2$500; facas francezas para mesa, 1$; pratos, duzia, 8$; copos passarinho, $500. Liquida-se tudo em 60 dias; não sae freguez sem mercadorias, na casa Borges, av. Passos, 67 e Visc. Itauna n. 128. (A 20580) O

A JOALHERIA VALENTIM, vende, compra, troca, faz e concerta joias e relogios, em boas condições e com seriedade; rua Gonçalves Dias n. 37, phone 994 Central. (A 21320) S

COMPRAM-SE moveis e pianos; moveis avulsos e casas mobiladas, tapetes, louças, crystaes, metaes, cortinas, machinas, cofres, etc., e tudo que represente valor; negocio decidido; chamados a André — Telephone Norte, 6332. (A. 20685) S

COMPRA-SE piano ou auto-piano, urgente, para particular, mesmo precisando reparos. Phone 241 Villa. (A 21360) S

COMPRAM-SE propriedades bem localizadas para renda de 18 % pelo seu justo valor; offertas á Caixa n. 2 do escriptorio do "Jornal do Commercio" á "Empresa".

60 pelles de raposa vende-se urgente por 500$ por favor. R. Senador Dantas 75. O valor real é de 1:500$. (A 20791) O

COMPRAM-SE manteaux, vestidos, capas, pelles e roupas brancas. Pagam-se altos preços. R. Lapa 43, sob. Tel. C. 2009. — Mme. Machado. (A. 20615) S

COMPRAM-SE roupas usadas, de homem e senhora; paga-se mais 30 %. Rua Senador Dantas n. 75. Central 2344. (A 20793) S

Dinheiro — A' 12 % ao anno, sob. hypothecas de predios, promissorias e contas assignadas, com José Leão. Av. Rio Branco 151, 1º anda. (A. 20746) S

DERMICURA Sára qualquer comichão, empingem, barna, darthro ou eczema, (não é pomada). Em todas as drogarias e pharmacias. (21294)

DINHEIRO para hypothecas e antichresis, com J. Pinto; á rua Rosario 161, sobrado. (A 21331) S

GRAMOPHONES e chapas — Compram-se, usados. Pagam-se chapas duplas, perfeitas, 1$ e 2$. Vendem-se a 2$, 3$ e 5$, usadas. Novas 10$. Trocam-se chapas. Concertam-se gramophones e vitrolas. Casa Excelsior, Rua Larga n. 57 A, sobrado. (A 20675) S

Gonorrhéa recente ou chronica usem o GONORHENO é o melhor remedio até hoje descoberto, não produz dôr nem estreitamento. Garantido pelo fabricante á rua General Pedra 88. é nº 88. (21373)

Gonorrhéa quer seja recente ou antiga, usem DIURENA remedio para cura rapida e radical sem prejudicar a saude. Uma caixa 5$000 p lo correio 7$, rua General Pedra 88 é nº 88. (21374)

HYPOTHECAS RAPIDAS — Uruguayana 95, sala 4, 10 ás 6 horas, Figueiredo. (A. 21415) S

MANICURE — Attende chamados a domicilio. Tel. C. 450. (A 21225) S

MYSTERIOS na vida trabalhos garantido. Cartas com envelope prompto para resposta. Mme. O. Fernandes. Nova Iguassú. E. do Rio. (A 21392) S

MODELOS de vestidos de lã, seda e lingerie á 50$000. Manteaux, costumes e outros artigos para liquidar. R. Lapa n. 43, sob. Tel. C. 2009. — Mme. Machado. (A. 20615. S

OPILAÇÃO — Resultado seguro com o PHENATOL — Não exige dieta nem purgantes. A' venda em todo o Brasil. Caixa postal. 2.208.

PENSÃO á mesa e a domicilio; cozinha de 1ª ordem; rua Dois de Dezembro, 78; tel. B. M. 779. (A 20502) S

PENSÃO — Fornece-se á mesa, farta e variada, 5 pratos, sobremesa, almoço e jantar, 100$; meia pensão, 50$; avulsos, 2$500. Rua da Quitanda, 72, 2º and., proximo á Ouvidor. (A 21355) S

PIANOS — Afinam-se por 12$ e concertos baratos, na Avenida Rio Branco n. 161. Telephone Central 1989, na Empresa de Mudanças. (A 21334) S

PIANO — Vende-se um bom piano para estudo, á rua Senador Eusebio n. 30. (A 21309) O

PRECISA-SE alugar uma casa para familia, com dois pavimentos, tendo no minimo 5 dormitorios, no Cattete ou Laranjeiras, até 800$000. Cartas a H. C., neste jornal. (A 20705) S

PENSÃO no Flamengo — Vende-se, muito bem situada, com vinte quartos mobilados, com boa frequencia, fazendo bom negocio; o motivo da venda é o proprietario não poder estar á testa do negocio. Rua Buarque de Macedo n. 2. (A 20638) O

PIANO — Vende-se, urgente, para desoccupar logar; rua Frei Caneca n. 416, terreo. (A 20625) O

PIANOS e auto-pianos allemães. R. Ferreira & Cia. Rua São Francisco Xavier n. 388. Tel. V. 3968. A maior casa importadora; a que mais vende e melhores preços e prazos offerece para primorosos instrumentos. Peçam catalogos. (6380)

PIANOS LUX Não têm rival; unicos fabricados com madeiras nacionaes, estando, por isso, isentos de copim. VENDAS A DINHEIRO E A PRESTAÇÕES.
Avenida 28 de Setembro n. 341
TEL. VILLA 3228
(6379)

SALA — Aluga-se mobilada, entrada pela rua, a casal ou senhor; casa de familia. Rua Visconde Itaúna 525, loja (A. 20676) S

SER FELIZ nos negocios amores, ter saude e realizar tudo que desejar; cartas com sellos para resposta, a P. S., Estação de Mesquita, E. do Rio. (A 18968) S

VENDEM-SE ternos de casimira fina, de paletot sacco, frak, smokings, casaca, de 400$. liquidam-se a 25$, 30$, 40$, 45$, 50$, 60$ e 150$, e paletots desde 5$ e collectes desde 3$000. Rua Senador Dantas n. 75. (A 20793) S

MEDICOS

Banhos de luz e banhos hydro-electricos

— Rheumatismo, asthma, syphilis, anemia, eczema, obesidade, arthritismo, molestias dos olhos e ouvidos, de origem syphilitica, ou arthritica, são curadas com grande exito com estes agentes physicos.
DR. NEVES DA ROCHA.
Avenida Rio Branco n. 90, das 9 da manhã ás 4 da tarde.
(A 20741) R

Gonorrhéa prostatites, estreitamentos da urethra, orchites, fraqueza sexual, cura rapida pela *Diathermia*, methodo usado nas clinicas de Berlim e Nova York DR. RAUL ROCHA 17 annos de pratica; 7 de Setembro 195; das 9 ás 12 e das 2 ás 6. (A 20682) R

ESTOMAGO E INTESTINO

Tratamento moderno pelo processo do prof. Zuelzer de Berlim, especialmente de ulceras do Estomago e duodeno, sem operação. Novos meios de diagnostico e tratamento da hyperchlorhydria (acidez), diarrhéas, colites, dysenterias, prisão de ventre (atonica), espasmodica, etc.).

Dr. Ernesto Carneiro, com longa pratica nos hospitaes da Europa. São José 69. C. 515. Das 3 ás 6 horas.
(A 17276) R

MOLESTIAS DOS OLHOS NARIZ E OUVIDOS
Dr. Neves da Rocha

membro da Academia de Medicina do Rio de Janeiro, medico de diversos hospitaes desta cidade. — AVENIDA RIO BRANCO N. 90, das 12 ás 6. Consultas todos os dias.
Residencia Rua Barão Icarahy 17, Botafogo.
(A 20741) R

Gonorrhéa Syphilis aguda ou chronica, em ambos sexos, cura radical em poucos dias — Syphilis, injecções indolôres Av. Almirante Barroso. (Barão S. Gonçalo), 1, 2º. and. 9 ás 19. T. C. 1.009.
Dr. Pedro Magalhães
(A 20782) R

ZUMBIDO DOS OUVIDOS

Tratamento pelo Dr. Neves da Rocha, com exito seguro dos zumbidos dos ouvidos, pela massagem vibratoria e pelas correntes de alta frequencia. Os zumbidos diminuem logo nas primeiras applicações e acabam desapparecendo completamente. Consultas das **12 ás 17 horas.** — Avenida Rio Branco n. **90.** (A 20741) R

HEMORRHOIDAS
Cura radical garantida por processo especial sem operação e sem dôr.
Das 9 ás 19 horas
Av. Almirante Barroso, 1
2º andar
Dr. Pedro Magalhães
(A 20781) R

Impotencia seu tratamento. Avenida Almirante Barroso, (antiga Barão de S. Gonçalo) n. 1, 2º andar — 9 ás 19.
Dr. Pedro Magalhães
(A 20783) R

CONSULTAS GRATIS
Pelo Dr. Luiz Lima Bittencourt, especialista em molestias dos
OLHOS, OUVIDOS, GARGANTA e NARIZ.
todos os dias, das 9 ás 11 horas e pagas das 16 ás 18 horas. Consultorio — Rua Buenos Aires, 158 (entre Andradas e Uruguayana)
Tambem faz o tratamento da catarata sem operação, nos casos indicados. (A 19641) R

Instituto Orthopedico do Rio de Janeiro

DR. PAULO ZANDER, com 22 annos de pratica em Allemanha. Orthopedia cirurgica e mecanica das malformações, paralyzias, contracturas, etc. Mecanotherapia das fracturas. Officina para braços e pernas artificiaes e apparelhos orthopedicos.
Rua da Carioca n. 55, 1º andar. — Tel. Central, 328. (1701)

Doenças venereas Cirurgia geral com especialidade dos orgãos genitaes e urinarios. Tratamento da gonorrhéa (corrimentos) e das suas complicações na urethra, prostata, testiculos, bexiga e rins; da syphilis, dos cancros molles, das adenites, etc., pelo DR. JULIO DE MACEDO, á rua da Carioca n. 54-A, (de 8 ás 11 e 1 ás 6). Serviço nocturno de 8 ás 9. (A 21451) R

HYDROCELE, ORCHITES, TUMORES DOS TESTICULOS E ESTREITAMENTO DA URETHRA

HYDROCELE e estreitamento da urethra — Cura radical, sem dôr, sem operação cortante e sem privar o doente de suas occupações habituaes.
DR. LUIZ DE MARCOS — Uruguayana, 105, das 2 ás 4. (2761)

CATARATA — Operação da catarata, por processo operatorio de exito seguro, pelo Dr. Neves da Rocha, oculista com longa pratica de sua especialidade no paiz e nas clinicas de Paris, Berlim, Vienna e Londres. Avenida Rio Branco 90, de 12 ás 4 horas. (A 20741) R

CLINICA SO' DE SENHORAS

Tratamento garantido da falta de regras, colicas, suspensão, vomitos, enjôos, etc.; regulariza os atrazos menstruaes por processo rapido e seguro. Dr. Cesar Esteves, rua 7 de Setembro, 289. Tel. Central 1591, de 9 ás 11 e de 1 ás 4. (A 21421) R

GONORRHÉA e suas complicações. Cura radical por processos seguros e rapidos. DRs. JOÃO DE ABREU e BRANDINO CORRÊA, das 8 ás 19 horas. Telephone 5803 Norte. — Rua São Pedro, 64. (6385)

Pelle e syphilis O prof. Rabello reassumiu a clinica 85, Assembléa. (5483)

Gonorrhéas e complicações, cura garantida sem dôr, processo electrico allemão. Dr. Jayme Abelha. — Rua Uruguayana 11, sob. do 9 ás 11 e 2 ás 5. (A 20514)

DENTISTAS

Dr. Silvino Mattos laureado especialista em dentaduras anatomicas, SEM CHAPAS em alguns casos e em PONTES (BRIDGE-WORKS). Preços modicos. Rua 7 de Setembro, 231, das 8 ás 5. Phone Central 1.555. (A 20759) R

CONSULTORIO dentario, aluga-se, á rua Sete de Setembro n. 192. Tel. Cent. 2143. (A 20765) R

As dentaduras

anatomicas, confeccionadas pelo laureado especialista Dr. Silvino Mattos, amoldam-se perfeitamente a processos seus e aos aperfeiçoamentos dos methodos da technica prothetica e da esthetica buco-facial. Belleza da bocca e da physionomia. Adherencia absoluta, quer para a articulação dos maxilares e da palavra, quer para o acto physiologico da mastigação, quer para o gesto do riso ou da declamação. Preços modicos. Rua Sete de Setembro, 231, das 8 ás 5 horas. — Phone Central 1.555. (A 20757) R

Dentista — Heitor Corrêa — Especialista em trabalhos a ouro e dentes artificiaes. Travessa S. Francisco, 12. Tel 2440, Central. (4710)

CONSULTORIO electrico-dentario — Aluga-se horas ou tres vezes na semana, á praça Tiradentes n. 33. (A 20694) R

DR. ALDO CUNHA — Trabalhos dentarios á hora, rapidos, garantidos e sem dôr, á r. Marechal Floriano, 57. (A 19286) R

DENTISTA — Vende-se um modesto gabinete, barato; rua Senhor dos Passos n. 56. (A 20622) R

DENTISTAS — Para reclame por estar em vesperas de receber uma grande partida de peças novas, vende-se: por 2:000$, lindo quadro Ritter, completo; por 1:600$, compressor Ritter; por 1:500$, optimo motor electrico Dental, braço corda; por 3:500$, combinação S S S. W., mod. 3, mogno, completa; por 650$, cadeira Sombra gabinete; por 400$, cadeira Sombra viagem; por 1:800$, quadro Ritter, completo, com braço recuo; por 500$, armario typo americano; por 800$, motor electrico suspensão, completo; por 120$, vulcanizador Bufalo, 2 mufalos; por 200$, esterilizador Pelton, grande; por 3:500$, cadeira all., 2 pistões, typo Ritter; por 1:800$, motor electrico Ritter, moderno, e muitos outros apparelhos; rua da Carioca n. 41, 2º, das 10 ás 12 e das 15 ás 17. (A 20773) R

PARTEIRAS

MME. GUIU, prof. parteira de Barcelona e Rio. Partos e outros trabalhos. Cons. 2 ás 6 hs. S. José, 27. Central 1127. Accenta parturientes, á r. Buarque de Macedo, 78. B. M. 184. (A 17304) Y

As colicas uterinas mesmo de gravidez por mais violentas que sejam cedem em 2 horas com a

FLUXO-SEDATINA

É o GRANDE REGULADOR E CALMANTE DA MULHER
Combate as COLICAS UTERINAS em 2 horas. Actua rapidamente nas inflammações do UTERO e dos OVARIOS.
A "FLUXO-SEDATINA" é de acção prompta e efficaz em todos os casos de suspensões, irregularidades, REGRAS EXCESSIVAS, faltas de regras, REGRAS DOLOROSAS, corrimentos, CATHARRHO DO UTERO, flores brancas e accidentes DA EDADE CRITICA.
Nos PARTOS é um poderoso auxiliar, porque facilita, diminue as dôres e EVITA AS HEMORRHAGIAS.
A "FLUXO-SEDATINA" é usada com optimos resultados nos hospitaes e maternidades, dando sempre RESULTADOS CERTOS.
Licenciado pelo D. N. de S. P. sob o n. 67, em 28—6—1918.

TOME VIGOGENIO
O VERDADEIRO FORTIFICANTE

Porque é um tonico alimento. Altamente concentrado.
Porque substitue com vantagem o Oleo de Figado de Bacalhão.
As gorduras dão diarrhéa e erupção na pelle.
Porque contem Phosphoros, Cal, Vanadato e Arseniato.
Porque dá sangue e cria carnes.
Porque dá côres ás moças pallidas.
Porque desenvolve as crianças rachiticas e anemicas, augmentando o peso 2 kilos por cada vidro.
Só os fracos estão expostos á tuberculose.
O VIGOGENIO é o tonico do sangue, nervos, pulmões, coração e dos impotentes.
VENDE-SE EM TODA PARTE

Professores e Professoras

AULAS particulares de portuguez, arithmetica, escripturação, contabilidade. R. S. Pedro n. 145, sala 12, sobrado. (A 20609) Z

AULAS de chapéos — Desejam-se chapeleiras com poucas lições. Systema rapido e moderno. Cattete, 94. Tel. B. M. 2701. (A 20667) Z

AULAS praticas de escripturação mercantil, do prof. Mario da Silva Pires, da Escola de Aperfeiçoamento. Curso de guarda-livros, em tres mezes; rua dos Invalidos n. 32, loja, das 8 ás 9 da noite. (A 21372) Z

Cópias com perfeição e preços modicos, trabalhos commerciaes e judiciaes, á Praça Tiradentes 49 sob. (junto á telephonica) Tel. C. 1979. (21362)

COPIAS á machina e no mimiographo; r. Sete de Setembro n. 107, Escola Urania. Tel. Central 731. Copias, traducções e versões. (A 20739) Z

CÓPIAS a machina e no mimeographo. ESCOLA IDEAL. Largo da Carioca n. 6. (A 21412) Z

DINHEIRO — Promissorias, duplicatas e hypothecas. Empresta-se. Rua Rodrigo Silva n. 30, 1º. (A 20721) S

DACTYLOGRAPHIA, com inglez ou portuguez, 25$ mensaes; curso commercial, arithmetica, escript. mercantil, tachygraphia e linguas, ambos os sexos; Sete Setembro, 107, Escola Urania. Central 731. (A 20739) Z

DACTYLOGRAPHIA — Royal — Underwood — Remington — o alumno pratica em todas, 10$000. Tachygraphia — Curso commercial. Rua Paraguay n. 1, sob., esq. Dias da Cruz — Meyer. (A 21106) Z

ESCREVER A MACHINA — Curso completo em 30 lições, com os dez dedos e em todas as machinas. ESCOLA "VELOX". Largo de São Francisco n. 36, 1º. (A 21370) Z

ESCOLA IDEAL Dactylographia 3 vezes por semana 10$ mensaes. Curso rapido e completo, 50$. Tachygraphia e Escripturação 20$000. Largo da Carioca, 6. (A 21413) Z

FRANÇAIS parisienne — Diplome superior — Lições á domicilio. Escrever: "Professora"—Assembléa, 87, papelaria. (A 21448) Z

MOÇA ingleza ensina o seu idioma. Tel. B. M. 864. (A 20695) Z

Mão fechada não recebe.
Mente predisposta ao pessimismo, é mente morta.
Mente fecunda é a que descobre deante de si amplos e risonhos horizontes.

A ESCOLA MANOEL CERQUEIRA, pelo methodo CORTINAPHONO vos ensinando qualquer idioma, desvendará deante de vós os maiores e mais rasgados horizontes.

Para venda de methodos e collecções, a vista e a prazo e inscripções de alumnos, dirijam-se á rua Sete de Setembro n. 201 1º andar. Acceitam-se agentes para todas as capitaes e principaes cidades do interior.
Caixa Postal n. 2.067 — RIO DE JANEIRO
(A 21214)

PROFESSOR allemão, competente, acceita alumnos e traducções; Av. Rio Branco n. 149, 2º, sala 8. (A 20597) Z

PROFESSORA, com longa pratica, ensina francez, inglez e allemão; theorica e praticamente. Vae em casa dos alumnos e na sua residencia; rua Dr. Maia Lacerda, 17, Estacio de Sá. (A 20630) Z

PROFESSORA de piano, theoria e solfejo, diplomada pelo I. N. de Musica, acceita alumnos. Cattete, 168; tel. B. M. 1378. Ensina tambem o francez. (A 16010) Z

PROFESSORA allemã ensina *allemão, inglez e francez*, theorica e praticamente. Exito garantido. Tel. Beira Mar 305. (A 21212) Z

PROFESSORA — Senhora com longa pratica de ensino, lecciona portuguez, historia, geographia, desenho, pintura, trabalhos manuaes, francez e inglez, pratica e theoricamente. Vae á casa dos alumnos. Para chamados: tel. Ipan. 574. (A 10575) Z

PRATICO prof. portuguez ensina só em particular, portuguez, francez, arithmetica, escripturação mercantil, correspondencia, calligraphia, dactylographia, etc., na rua S. José, 34, 2º. (A 21306) Z

SENHORA que se matricule na rua S. José n. 34, 2º, casa de familia, aprende sozinha em gabinete livre de curiosos, portuguez (cartas, analyse, etc.), arithmetica, etc., com professora portugueza, paciente e zelosa, que tambem vae a domicilio. Preço modico. (A 21306) Z

VIOLINO, flauta e piano, lecciona-se pelos methodos do Instituto. Rua General Glycerio, 21, casa 4. (A 21310) Z

SITIO — MENDES

Vende-se um com 8 alqueires, boa casa, luz electrica e tudo o preciso; par a mais amplas informações, rua do Mattoso, 79, com o proprietario. (A 20722)

AGENTE DE ANNUNCIOS

Precisa-se de um habilitado para uma revista. Exigem-se referencias. Resposta para X. P. T. O. no escriptorio desta folha. (A 20573)

PIANO ALLEMÃO

Vende-se um de formato alto, cepo de metal, quasi novo, motivo de viagem. Rua Moraes e Valle, 20, Lapa. (A 21417)

APRENDIZ LIMADOR

Precisa-se de um aprendiz limador á rua Visconde de Nictheroy n. 8 — Estação de Mangueira — Fabrica de ladrilhos. (A 20756)

QUER UMA CHACARA?

A 250$000, em prestações de 25$, vendem-se esplendidas, em Campo Grande, servidas por bonde electrico e auto. —Rosario 160, sobrado. (A 20753)

MUDA DA TIJUCA

Vendem-se lotes de 10 x 30. Pechincha, de 800$ a 4:000$000 á vista ou prestações, situados á rua S. Miguel, Muda. Tratar na Edificadora do Lar Ltda. Largo de S. Francisco de Paula n. 23, sala 9. Tambem se constróe a prestações nesses terrenos. (A 21425)

SOBRADO — CENTRO

Compra-se ou faz-se, mediante luvas, contrato de sub-arrendamento de um sobrado de um só andar, com entrada independente e no centro da cidade, para consultorios. Trata-se á rua Sete de Setembro, 231, sobrado. (A 20758)

AREAS DE TERRENO

Quem tiver grandes, medias ou pequenas no Districto Federal ou E. do Rio, á Edificadora do Lar Ltda. faz negocio; arrua, lotêa e edifica, dando valor; condições excepcionaes; escrever ou procurar o gerente, das 16 ás 18 horas, na séde, largo de S. Francisco de Paula n. 23, sala 9, lado da egreja. (A 21426)

COFRES

Unica occasião para adquirir-se um cofre couraçado, garantido á prova de fogo, de todos os tamanhos, novos, usados, estrangeiros e nacionaes, por preços quasi gratis; a liquidação é real, por ter de entregar-se o armazem. Venham verificar mesmo para revenderem é negocio. General Camara, 357. (A 21.409)

MOBILIAS

Vende-se por preço convidativo, por motivo de viagem. Rua Coronel Moreira Cesar, 160, Nictheroy. (A 21395)

CORTADORES

Para obra de primeira precisam-se na fabrica da rua S. Christovão numero 548. (A 21397)

Funccionarios Publicos — F. Municipaes — Marinha, Exercito, Brigada Policial, Corpo Bombeiros e Mar. Mercante

Visitem a Secção Cooperativa da Associação Militar do Brasil, para supprir-se de roupas civis e militares, de confecção esmerada, chapéos, calçados, etc., por preços os mais baixos e melhores condições de pagamento, a longo prazo, á rua da Carioca n. 26, 2º andar. Tel. Central 3973. (A 20745)

BOM PIANO — 2:300$000

Vende-se um com cepo de metal, cordas cruzadas, côr de acajú e tres pedaes. Urgente. — Rua Affonso Penna, 89, casa 6, prox. Haddock Lobo. (A 21417)

FORD

Vende-se um licenciado, quasi novo, baratissimo. Rua do Senado, 329. — Sr. Carvalho, das 10 ás 12 horas. (A 21417)

Caminhão Ford 2:500$

Vende-se em optimo estado, pneu balão, urgente. Tratar das 10 ás 12 horas. R. Senado n. 329, Carvalho. (A 21417)

MARACANÃ
Terrenos hypothecados

Vendem-se dois lotes muito barato, por estar proximo o vencimento e não poder levantal-a. Trata-se no Becco dos Ferreiros, 5, com Accioles. (A 20750)

TRASPASSA-SE

A casa á rua General Rocca n. 47 para familia de tratamento. Tem 2 salas e 4 quartos, contrato de 2 annos e meio, com direito á transferencia. Telephone. — Preço 535$000 — Tratar das 12 horas em deante. (A 20751)

TELEPHONE

Precisa-se de um apparelho telephonico para linha Ipanema. Gratifica-se a quem ceder. Trata-se á rua Joaquim Nabuco n. 124, Ipanema. — Até ás 10 horas da manhã. (A 21385)

PENSÃO ATLANTICA
Corrêa Dutra, 25

Salas e quartos mobilados, agua corrente e optima alimentação. (A 20719)

VIAJANTE

Rapaz conhecedor de todo o interior de S. Paulo, offerece-se para representar casa commercial de qualquer genero desta praça. Cartas a C. S. nesta redacção. (A 20723)

OPTIMO SOBRADO

Aluga-se para consultorios o amplo e espaçoso 1º andar da Praça Tiradentes n. 85. Trata-se na rua Sete de Setembro n. 141, loja. (A 21322)

HYPOTHECAS

Sob garantia de predios, empresta-se qualquer quantia, a juros modicos. Rua de S. Pedro n. 61, 1º andar, com J. J. LOWNDES. (A 20327)

Emquanto se não destruirem as moscas continuarão a causar a morte de milhares de pessoas

A MOSCA nasce e cria-se em esterco e sujidade, a mosca transmitte os microbios da febre typhoide, o anthrax, a paralysia infantil, o colera, a diphteria, a tuberculose e a dysentria.

A maior parte das pessoas não têm a menor noção do perigo que a mosca constitue para a humanidade. Parecem tão inoffensivas por causa dos seus vastos numeros e porque não causam nenhuma dôr immediata, porém grandes autoridades medicas calculam que metade das mortes produzidas pela febre typhoide são devidas ao contagio das moscas.

Depois de annos de investigações a afamada empreza mundial, a Standard Oil Co. (New Jersey), E. U. A., achou um simples e infallivel meio de destruir as moscas.

Este meio é o producto Flit que se applica pulverizando-o. Por meio d'este producto pode-se limpar uma casa em poucos minutos dos mosquitos e das moscas que trazem as doenças. E' limpo, seguro e facil de empregar. Tem-se demonstrado em extensas provas que o Flit não deixa nodoas nem ataca os tecidos mais finos.

O Flit destroe os insectos que infestam a casa

O Flit destroe as moscas, mosquitos, percevejos, baratas, formigas e os seus germes. Entra nas fendas e nas cavidades escondidas em que os insectos se albergam e criam. O Flit mata tambem as traças e a sua larva destruidora, podendo-se applical-o na roupa.

Pulverizando este producto limpar-se-ha a casa de insectos. A' venda em todos os estabelecimentos em toda a parte.

Jogo completo, bomba e lata de 473 c. c. .... 12$000
Bomba .... 8$000
Lata de 473 c. c. (1 Pinta) .... 7$000
Lata de 946 c. c. (1/4 de gallão) .... 12$000
Lata de 3.785 litro (1 gallão) .... 38$000

A lata grande é oito vezes maior que a lata pequena custando um pouco mais de cinco vezes.

STANDARD OIL CO. (New Jersey), E. U. A.
Distribuido por Standard Oil Company of Brasil.

A lata amarella com a faixa preta

FLIT

Marca registrada
DESTROE
Moscas - Mosquitos - Traças - Formigas
Percevejos - Pulgas - Baratas
e demais insectos domesticos, suas larvas e ovos

Para obter bom resultado deve-se empregar o pulverizador de mão Flit

Para obter o verdadeiro Oleo de Figado de Bacalhau, guie-se por esta marca

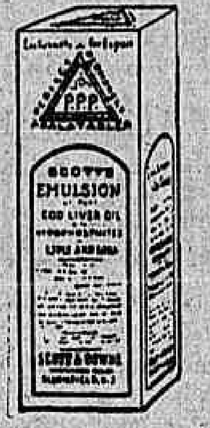

A preparação que contem o oleo puro em forma digerivel e agradavel ao paladar e de que pode depender para a sua saude e robustez.—

Emulsão de Scott

RICA EM VITAMINAS

(5459)

MITIGAL

Extingue promptamente as

COCEIRAS

(5399)

LOTERIAS

ESTADO DA BAHIA

Sabe-se por telegramma.
Extracção de hontem:

10.180 (Ceará)	100:000$000
14.008	10:000$000
16.937	5:000$000
2.680	3:000$000

PREMIOS DE 2:000$000

2557 4221 8508 8944 11504 14183

CAPITAL FEDERAL

Extracção de hontem:

28.913	20:000$000
53.298	4:000$000
11.281	2:000$000
58.771	1:000$000
53.618	1:000$000

PREMIOS DE 500$000

4617 42075 7269 31735 23430 1877 12312

PREMIOS DE 200$000

60194 28119 4585 30396 39312 16603 35389 66581 45350 13405 66243 48463 46513 19782 50424 17465 41464 61464 62450 51813 30695 18816 52175 9194 65595 66113

APPROXIMAÇÕES

28912 e 28914	300$000
53297 e 53299	150$000
11280 e 11282	100$000

DEZENAS

28911 a 28920	60$000
53291 a 53300	40$000
11281 a 11290	30$000

TERMINAÇÕES

Todos os numeros terminados em 3 têm 2$; exceptuando-se os terminados em 13 que têm 4$000.

Estado do Rio de Janeiro

Extracção de hontem:

21.920	30:000$000
27.352	3:000$000
22.329	1:500$000
35.392	600$000
68.399	600$000

PREMIOS DE 150$000

43960 25688 9754 51982 64949 10739

PREMIOS DE 120$000

65807 46158 39655 10203 14103 29744 28158 16914 56555 42410

APPROXIMAÇÕES

21919 e 21921	150$000
27351 e 27353	120$000
22328 e 22330	90$000

DEZENAS

21911 a 21920	60$000
27351 a 27360	45$000
22321 a 22330	45$000

TERMINAÇÕES

Todos os numeros terminados em 920 têm 30$; em 352 têm 30$; em 329 têm 30$; em 0 têm 3$; exceptuando-se os terminados em 20 que têm 6$000.

QUEREIS GANHAR 1:000$000?

COMPRAE a louça "AÇOSMALTE"
A MAIS DURAVEL (PATENTEADA)
A MAIS BARATA
A MAIS ELEGANTE
A MAIS HYGIENICA

A ultima palavra em louça de cozinha

Superior a todas as louças estanhadas e esmaltadas nacionaes e estrangeiras

A Companhia "ALBA" offerece durante um anno o

PREMIO DE 1:000$000

por qualquer peça que, em uso legitimo e honesto, perder no fogo o revestimento interno antes de qualquer outra louça estanhada ou esmaltada — Experimentae!

A' venda em todas as boas casas

Fabricação de: Industrias Reunidas ALBA
Rio de Janeiro

(5326)

Os Boxeadores

Campeões são aquelles que possuem saude perfeita e sangue rico, potente e saudavel. Se V. S. tambem quer ser forte e capaz de gozar os desportos athleticos, tome uma colherzinha de NER-VITA em cada refeição. Estimula o appetite, auxilia a digestão e enriquece o sangue. Usam-na milhares de athletas nos Estados Unidos da America do Norte e Inglaterra, pois os tornam vigorosos e fortes, dotando o sangue de todos os saes mineraes necessarios á saude perfeita 135

NER-VITA

DO DR. HUXLEY

(5399)

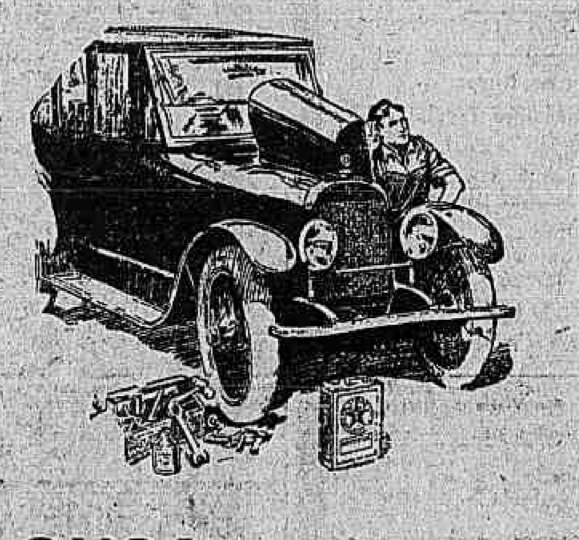

OUÇA...

COMO E' SUAVE O FUNCCIONAMENTO DO MOTOR, QUANDO LUBRIFICADO COM

TEXACO MOTOR OIL

PEÇA PELO NOME
VERIFIQUE PELA COR
JULGUE PELOS RESULTADOS

DISTRIBUIDO PELA
THE TEXAS COMPANY (South America) LTD.
AGENCIAS E FILIAE'S EM TODO O PAIZ

([illegible])

Arrebento!

Não desespere nem blaspheme; mande á pharmacia comprar MENTHOLATUM, que é o remedio sem igual para as inflammações externas.

As dores nevralgicas allivíam-se promptamente com o uso de

Um creme curativo

MENTHOLATUM

Indispensavel no lar

E' este o primeiro artigo da pharmacia caseira pois que não tem igual para uma infinidade de percalços, pancadas, cortaduras, catarrho, mordeduras de insectos, queimaduras, enfermidades da pelle.

A' venda somente em tubos e jarrinhos de uma onça e latinhas de meia onça.

MARCA REGISTRADA

MENTHOLATUM

(5143)

RAIOS X

DR. JORGE A. FRANCO, Assistente do Instituto Oswaldo Cruz. Consulta com exame pelos Raios X. Tratamento das doenças do estomago, intestinos, figado, pulmão, coração, rins, ossos, etc. Cura da blenorrhagia e suas complicações. — Diariamente das 9 ás 11 e das 4 ás 7, Largo da Carioca, 15, 1.º andar.

Novo imposto sobre a renda

por Adolpho Magalhães. Acaba de apparecer, com o ultimo decreto. A 2$000. Depositos Livrarias Francisco Alves, H. Antunes & Cª, e Pap. União. (A.20598

Gonorrhéa

VALIOSO ATTESTADO

Srs. Ortinio Guimarães & Cia.

Saudações.

Declaro que usei o seu novo preparado denominado "BLENNYL" que curou-me uma Gonorrhéa já antiga dentro de poucos dias.

João Nogueira, Soldado da Brigada Militar do Estado do Pará.

O "Blennyl" está a venda na rua Andradas 49, Rio. — Direita n. 1, Drogaria Baruel & Cia., São Paulo. — Av. Rangel Pestana n. 163, Santos.

(A 20789)

ESCHER WYSS & Cia.

RIO DE JANEIRO
69, AVENIDA RIO BRANCO, 69

AUTO - - FRIGOR

SORVETEIRA e CONSERVADORA

AUTOMATICA

FUNCCIONA ELECTRICAMENTE SEM GELO

(5168)

CASA MOBILADA NO FLAMENGO

A' familia de fino tratamento, aluga-se, por contrato, uma magnifica casa no melhor ponto do Flamengo. Na parte de cima, tem um grande aposento mobilado a estylo allemão, fartamente arejado e mais dois quartos menores, mobilados, com páo setim e um toilette. Em baixo: grande aposento mobilado com páo setim, saleta, sala de jantar ricamente mobilada, dois quartos menores, banheiro, cozinha com fogão a gaz, novo. Porão, entrada e privada com banheiro para creados e banhistas. Aluga-se por 1:500$000 mensal, exigindo-se bom fiador. Informa-se com o sr. Eugenio. — Phone Norte 7.056. (5681)

TELEPHONES

(e seus accessorios)
COMPANHIA PAULISTA DE MATERIAL ELECTRICO.
Rio de Janeiro
Rua São José, 76.

(2622)

GOVERNANTE — NURCE

De preferencia ingleza

Procura-se uma de absoluta pratica, para tres creanças de de 1 1/2, 3 1/2 e 4 1/2 annos, em casa de familia de alto tratamento, pagando-se bom ordenado. Exigem-se referencias. Apresentar-se á rua Visconde de Itamaraty n. 68, perto do Collegio Militar. Phone Villa 4399. (5680)

Molestias das Senhoras

Corrimentos, perdas sanguineas, collicas, inflammações, tumores, Hemorrhoides.
Trata-se com o DR. CRISSIUMA FILHO. R. Rodrigo Silva, 7, ás 15 horas. — Tel. C. 5750)

(1383)

ESCRIPTORIOS

Alugam-se optimas salas para escriptorios commerciaes, sendo uma de frente e outra com guichets, á rua de S. José n. 23, 1º andar. (A. 20768)

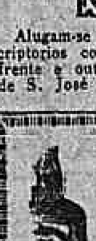

Nas tosses, depauperamento, fraqueza geral, convalescença de molestias agudas
Use o poderoso tonico e reconstituinte

"VINHO CREOZOTADO

do Pharm. Chim. João da Silva Silveira

(10568)

CASA NA PENHA

Aluga-se uma para pequena familia proximo á estação. Trata-se com o sr. Raul, á rua Aymoré n. 14. (A 21440)

PEÇAM
CAFE' CAMARA
O MAIS PURO.

(2822)

APOSENTOS

Magnificos e com todo o conforto, aluga-se a casal ou pessoas de tratamento, com ou sem pensão, em casa de familia; casa em centro de terreno. — 57, Campo de S. Christovão. PHONE VILLA 5067. (A 21226)

CABELLOS CORTADOS

Seja qual for o corte, mantem-se sempre perfeitos com o uso da navalha

Gillette

Modelo "Parisiense"
Esta semana: preços de reclame

Visitem a nossa exposição
Gentil, Miranda & Cia.
Rua Gonçalves Dias, 29

Casa especialista em navalhas e laminas GILLETTE legitimas

PULMONAL

PURAMENTE VEGETAL

Maravilhoso preparado, descoberto ha mais de 30 annos, applicado com reconhecida vantagem, em todas as molestias dos orgãos respiratorios, como sejam:

BRONCHITES
ASTHMA - PNEUMONIA-TUBERCULOSE
INFECÇÃO CATARRHAL
TOSSE EM GERAL, ETC., ETC.

AGENTES-GERAES
Silva Gomes & C,

RUA 1º DE MARÇO N. 149 e 151 — EM TODAS AS PHARMACIAS e DROGARIAS

(5324)

PREDIO NO CENTRO

[illegible] da Alfandega n. 204; trata-se no mesmo, das 10 ás tres. (A. 21090)

TERRENO EM RAMOS

Vende-se um na rua das Andorinhas, 30 metros da esquina de Iraré, com 10 x 40; tem agua e luz. — Trata-se á rua 4 de Novembro, 76. (A 20360)

MECHANICO

Procura-se competente serralheiro de longa pratica, para machina de precisão. Trata-se de emprego permanente. Attestados de primeira ordem são indispensaveis. Apresentar-se a Mattheis & Cia. — RUA GENERAL CAMARA, 69/73. (A 20365)

CASA EM MIGUEL PEREIRA

Aluga-se uma na Linha Auxiliar, E. do Rio. Informações pelo telephone V. 3864. (A 21312)

QUARTO FLAMENGO

Aluga-se para um senhor de tratamento, com pensão, mobilado com todo conforto moderno, agua corrente em casa de casal estrangeiro: RUA FERREIRA VIANNA, 32. (A 20771)

BELLOS FOGÕES E AQUECEDORES A GAZ

A dinheiro e a prazo

Fogões de 3 boccas, com forno, desde Rs. 200$000; aquecedores a gaz com registros automaticos e chuveiro, desde Rs. 150$000, com transporte e collocação. São garantidos e muito economicos. SOCIEDADE FEDERAL SUISSA. Rua General Camara, 238 e 240. (A 21436)

FAZENDA A' VENDA

Vendem-se diversas, não só de café e criação, como sómente de criar, com grande área. Temos fazendas mixtas completamente montadas, com mais de mil rezes. As pessoas que precisarem comprar, vinde ao nosso escriptorio e encontrará coisa a seu gosto. Deixa-se de dar a descripção das fazendas por serem muitas. Será melhor nos escrever e dizendo como deseja a fazenda e tambem as condições que serve o negocio e a zona que prefere e se é mixta ou sómente para criar, etc. Assim explicado, em seguida terá resposta como exige. — Escrever á travessa de Santa Rita, 33, sobrado, das 14 ás 15 horas. — B. Martins. (A 21442)

CASA EM NICTHEROY

Vende-se uma na Praça Leoni Ramos. Preço 18 contos. — Informações pelo telephone 1079 Villa. (A 21443)

SALA FLAMENGO

Aluga-se para casal de tratamento, sem filhos, com pensão de primeira, agua corrente, mobilado com todo o conforto, em casa de casal estrangeiro. Rua Ferreira Vianna, 32. (A 20770)

CONSTRUCÇÕES

O abaixo assignado, com longa pratica em trabalhos de construcções e concertos, muito criterioso e perfeito no seu ramo de negocio, faz sciente ao publico a sua competencia para tal fim. — Ha 16 annos que trabalha em obras do exmo. sr. Visconde de Moraes, do qual por favor poderá dar as precisas informações. Projecta: faz medições em terrenos, e acceita qualquer administração em obras por preços modicos. Residencia: Travessa Pepe, 16, Botafogo. Telephone SUL 1821. — O constructor M. F. Santos Pinto. (A 21382)

PREDIOS

Vende-se uma avenida com 4 predios, em S. Christovão, dando muito boa renda. Trata-se com E. Jordão, á rua General Camara n. 26, sobrado, das 4 ás 6 horas. (A 21439)

PHARMACIA

Vende-se uma proxima ao centro, fazendo bom negocio. Preço modico. Tratar com Garcion, 9 ás 12 horas, ou das 7 em deante. (A. 21248)

"NOBI"

Tira o mau cheiro do suor, axillas (sovacos) pés frieiras

Acha-se á venda nas principaes Pharmacias e Drogarias e casas de Perfumaria

Escriptorio: RUA DA CARIOCA, 44
Teleph. Central 1182

(A 20786)

RIO MENSAGEIRO

Junto a este jornal — Entrega volumes a domicilio e recados urgentes e garantidos. Telephone Central 58. (A 18881)

Chapéos para Senhoras

MME. JEANNE BARD
Modista franceza
AVISA á sua clientella que mudou seu "atelier" para a rua HADDOCK LOBO N. 10, junto á confeitaria.
"A MAGNIFICA"
Villa 4878
(A 20772)

RHEUMATISMO

Pessoa que esteve longos annos soffrendo dessa terrivel molestia e que se acha curada, cumprindo um voto, indicará gratuitamente o remedio que a curou. Escrever para a Caixa Postal, 1080 — S. Paulo, com enveloppe sellado para a resposta. (5652)

STUDEBAKER

Vende-se um quasi novo: um chassis Berliet e outro Cottins. — RUA ANDRADE PERTENCE, 34. (A 20336)

APOSENTOS — FLAMENGO

Proximo aos banhos de mar, alugam-se á rua Dois de Dezembro, 78. Telephone Beira Mar 770. (A 20503)

SALA

Aluga-se a espaçosa sala da rua dos Andradas n. 26, esquina da rua Buenos Aires, 1º andar. Tem elevador. Propria para ateliers, consultorios, etc. (A 21381)

O PILOGENIO serve em qualquer caso

Se quasi não tem, serve o PILOGENIO porque fará vir cabello novo e abundante. Se começa a ter pouco, serve porque impede a quéda. Se tem muito, serve porque garante a hygiene do cabello. Ainda para a extincção da caspa, para o tratamento da barba e loção de toilette. O PILOGENIO, sempre o PILOGENIO. A' venda em todas as pharmacias, drogarias e perfumarias.

Lic. D. N. S. P. n. 727, em 28/3/908 (8637)

CHEVROLET

Vende-se um em perfeitas condições, a preço de occasião. — Rua do Passeio, 48/54. (A 21380)

IPANEMA — LEBLON

Vendem-se mais barato que nas companhias ou empresas, escolhidos terrenos no melhor ponto das ruas principaes, inclusive na Avenida Vieira Souto, ruas Visconde de Pirajá, Prudente de Moraes, etc. Idoneidade e titulos de posse indiscutiveis. M. CARVALHO — Ourives, 31, sob. Tel. Norte 3978 — End. teleg. "Yankee — Rio". Caixa postal 2150. (A 20579)

TERRENOS EM LEBLON

Vendem-se dois lotes na Avenida Ataulpho de Paiva e um na Delphim Moreira (praia), bem localizados e com 10 x 30 cada um. Trata-se com F. Lessa, travessa Dom Manoel, 12, caixa postal 217. (A 21229)

CHACARA NO MEYER

Vende-se uma esplendida chacara com 44 x 66 metros, á rua Cachamby, com 6 quartos e demais dependencias. Preço 50 contos. Tratar com Lafayette Bastos & Cia., á rua Buenos Aires, 46. Tel. Norte 1478. (A 20651)

MACHINAS DE ESCREVER

Officina de primeira ordem — Grande liquidação de superiores Underwood, Remington, Royal, Corona e outras a preços minimos. Largo do Capim, 8. — E. Magalhães. (A 21341)

PREDIO

Aluga-se na rua Almirante Cockrane n. 95, com garage, para dois carros. — Trata-se no mesmo. (A 21441)

PIANO DE 1/4 DE CAUDA

Vende-se um, magnifico, novo, de reputado autor allemão. Preço 6:000$. Informações com Caldas, á rua Gonçalves Dias, 75, (rapido), ás 9 da manhã e 6 horas da tarde. (A 20587)

SOBRADOS

Aluga-se o da rua Uruguayana n. 102, com dois andares, proprio para pensão ou escriptorios. Trata-se na loja. (A 20546)

COMMANDITARIO

Admitte-se com o capital de 60:000$ para typographia, bem installada e com freguezia, no centro da cidade. Cartas nesta folha para Beturi. (A 21111)

DOENÇAS DO RECTO E VIAS URINARIAS

Cura radical das hemorrhoides sem operação e sem dôr. Blenorrhagia por processo moderno, usado nas clinicas de Berlim. Operações em geral. Diathermia, raios ultra-violetas. Dr. Mario Kroff, ex-chefe do Departamento Central de Doenças Venereas (Saude Publica). De volta de sua viagem á Europa — Uruguayana 104 — Das 3 ás 6 horas. Tel. N. 6404. (10686)

PIANO ALLEMÃO

Vende-se um Schiedmayer, pouco uso. Senador Vergueiro, 65. Telephone B. M. 1941. (A 21465)

SITIO EM JACARE'PAGUA'

Arrenda-se, por contrato, com bella vivenda, muita agua, mattas, innumeras arvores fructiferas, em logar alto e salubre. Trata-se á rua do Rosario, 152, sala 3, das 2 ás 6 horas. (A 20644)

SALA MOBILADA

Aluga-se espaçosa para um ou dois senhores do commercio, casa de pequena familia. Rua General Bruce n. 12. — S. Christovão. (A 21338)

CASA

Aluga-se uma optimamente mobilada, em Santa Thereza e a cinco minutos do centro. — Para mais informações Central 4238. (A 19963)

CONSULTORIO MEDICO

Aluga-se uma vaga num bom ponto, já montado. Preço modico. — RUA DE S. JOSE' N. 42. (A 20740)

SECCOS E MOLHADOS

Admitte-se um socio ou traspassa-se o negocio. Ponto de primeira ordem. Trata-se na rua do Carmo, 47, 1º andar, com o sr. Diomario, das 10 ás 12 e das 3 ás 5 horas. (A 20735)

CAIXAS D'AGUA

Litros 600, 800, 1.000 e 1.200 — Chapa 18, 90$, 115$, 135$ e 150$000. Chapa 16, 120$, 155$, 170$ e 190$. Rua Coronel Figueira de Mello numero 133. Telephone Villa 32. (A 20730)

BRINQUEDOS

Para as festas de Congonhas e outras, o leiloeiro Candiota vende hoje, 1º, grandes saldos. Rua S. José, 39. (A 20732)

PREDIOS NOVOS

Alugam-se acabados de construir, todo o conforto, com 2 pavimentos, 5 quartos, demais dependencias e garage. Rua Derby Club ns. 203 e 207, esquina de Conselheiro Olegario. — Aluguel: 800$000 e 850$000. Trata-se com Oliveira, Avenida Rio Branco, 63, 1º andar. Tel. Norte 5374. (A 20665)

TERRENO — PETROPOLIS

Vende-se magnifico lote, com uma casinha nos fundos. Bairro ideal. — [illegible]: PHONE SUL 507. (A 20642)

COMPANHIA BRASIL CINEMATOGRAPHICA

HOJE **GLORIA** HOJE

Douglas Fairbanks

o artista
o athleta
o gymnasta
o espadachim

o artista perfeito e formidavel — em

A MARCA DO ZORRO

Si ha film do emoções
— Si a film de aventuras
— Si a film romance de amor que mais prenda — esse é

A Marca do Zorro

— obra prima da

UNITED ARTISTS

No PALCO:

Bailados caracteristicos hespanhoes — pelas artistas

AS MONTESINOS

HOJE **ODEON** HOJE

Para quem gosta de sensações provocadas por luctas formidaveis
- nada ha de mais sensacional que esta

LUCTA PELO AMOR

Programma SERRADOR

O heroe, o luctador, neste romance é

MILTON SILLS

E o film é uma producção da FIRST NATIONAL

No PALCO:

a novidade que foi o successo de hontem e da vespera — a comedia

SACRIFICIO DE VENUS

pela Companhia de Comedias do Odeon — em que a figura principal é

BELMIRA DE ALMEIDA

Depois de amanhã **Sexta-feira** Depois de amanhã

outro film da FIRST NATIONAL - com

Ben Lyon e Blanche Sweet

em

O NOVO MANDAMENTO

do

PROGRAMMA SERRADOR

CAPITOLIO — IMPERIO

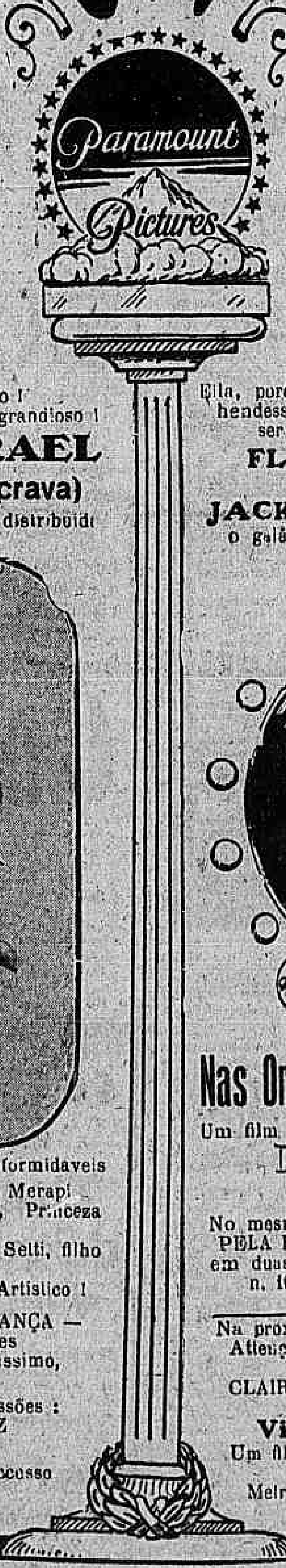

Horario: 2, 3,40, 4, 5,40, 6, 7,40, 8, 9,40, 10 horas.

HOJE

O maior acontecimento cinematographico destes ultimos annos!

Um conflicto de raças e de crenças!

Uma historia de amor e de odio!
Um epilogo tragico e grandioso!

A LUA DE ISRAEL

(O Principe e a Escrava)

Super-producção da SASCHA, distribuida pela PARAMOUNT

Onde se consagram tres artistas formidaveis
MARIA CORDA — a escrava Merapi
ARLETTE MARCHAL — Userti, Princeza Egypciana
ADELQUI MILLAR — Principe Setti, filho de Pharaó...
Deslumbrante! Faustoso! Artistico!

E ainda: UM DIA DE MUDANÇA — comedia em duas partes e FOX-NEWS n. 36, variadissimo, instructivo

«OUVERTURE» em todas as sessões: 2ª — RHAP. de LISTZ

E a seguir: ALMA CABOCLA um novo e portentoso successo da Paramount!

Horario: 2, 3,40, 4, 5,40, 6, 7,40, 8, 9,40, 10 horas.

HOJE

Mediante duzentas libras —
Que aliás não recebeu...
— Aquelle marido alcoolico deu plena liberdade á esposa!

Ella, porém, encontrou quem a comprehendesse — e embora vendida, veio a ser feliz, quanto o merecia...

FLORENCE VIDOR
soffredora e abnegada...

JACK HOLT
o galã varonil, sympathico e magnifico, são os protagonistas em

Nas Ondas Azues da Incerteza...

Um film PARAMOUNT deveras emocionante!

No mesmo programma: DANDO AGUA PELA BARBA..., engraçadissima comedia em duas partes, e MUNDO EM FOCO n. 107 — com variada reportagem mundial

Na proxima semana: Esposas enganadas! Attenção! — Não perdei o exemplo proveitoso de CLAIRE WINDSOR e CONRAD NAGEL em

Vingança de Esposa

Um film que é uma lição para muitos maridos...
Metro-Goldwyn, distribuido Paramount

Vide na pagina interna os annuncios do Americano, Brasil, Haddock Lobo e Tijuca

HOJE **PARISIENSE**
O cinema dos films escolhidos

Em Paris tudo é possivel — até um cavalheiro dar de presente a propria esposa ao homem que ella ama!

AMOR PARISIENSE

com a mais perfeita melindrosa da tela

Clara Bow

secundada por

LOU TELLEGEN e DONALD KEITH

Venha passar uma hora em Paris, entre bellas mulheres, musica e dansa, champagne e beijos, orgia e paixão.

Completam o programma:

A disputa do campeonato brasileiro de tennis, as competições athleticas e mais novidades filmadas pela Botelho-Film.

O pandego JIMMY AUBRER na interessante comedia A ESCADA DO DIABO

Programma Matarazzo

A SEGUIR

Antes de "O homem do Tylbury" era apenas: — "O irmão de Carlito"

Agora é

SIDNEY CHAPLIN

um nome firmado e que quer dizer: bom humor, riso, gargalhada, hilaridade!

Uma super-producção comica da "Warner Bros"

7 partes de riso continuo!

Mas que enfermeira!

Com ella não ha enfermidade possivel! todas ellas se curam com a phenomenal panacéa da gargalhada!

SYD CHAPLIN

o heroe do **Homem do Tilbury**

THEATRO RIALTO

HOJE!

A's 8 e 10 horas, ultimas representações de

TUDO PRETO

Ultra-pyramidal revista original de DE CHOCOLAT

COMPANHIA NEGRA DE REVISTAS

Sexta-Feira, estreiará a nova revista de Wladimiro di Roma

PRETO e BRANCO

Com a apresentação de PRETO E BRANCO a Companhia, não alterará a sua côr, continuará a ser exclusivamente preta.

SCENARIOS LINDISSIMOS — TOILETTES LUXUOSISSIMAS

Musica do **Maestro Lyrio Pandicalli**

Danças marcadas pelo mestre de baile — **Alexandre Montenegro**

3 films num só Programma a preços populares!

HOJE no **CINE PALAIS**

- Sete Peccadores -

Um film em 7 partes da WARNER BROS com os artistas

Marie Prevost e Clive Brook

Uma comedia da FOX em 2 partes - CASO DE CHAMAS

Um film instructivo da Fox - **Caminhos liquidos**

2ª. FEIRA — A WARNER BROS apresenta **COMPRADORES DE PRAZERES** - IRENE RICH - CLIVE BROOK — 2ª. FEIRA

CINE THEATRO CENTRAL - Empresa Pinfildi

HOJE — O primeiro Music-Hall Familiar do Brasil. - Sempre novidades — 4 grandiosas sessões ás 4 horas e 9 horas, ás 6 horas e 10 1|2 horas — HOJE

EM TODAS AS SESSÕES

HOJE

NA TELA

NORMA Talmadge

EM

A Agulha do Diabo

PREÇOS POPULARES: Entrada, 2$000 — Camarote, 12$000

No Palco ás 4 horas e 9 horas

O maior successo do dia

Sensacional Troupe de Variedades

PLUS ULTRA

com a revuette em 1 acto - Rir a valer

De Paris á Hungria

Musica - Cantos - Bailes

Successo — Successo

Director-artistico LUIS AMERICAN
1º actor comico PABLO PALOS
Barytono DIMAS TORREGROSA
1ª tiple cantante ANGELES LULY
Vedete cantante ADELINA RAMOS
Tiple comica PAYTA DE PALOS
Bailarina classica hespanhola LA BELLEIMINA
Bailarinas phantasistas HERMANAS CRYSALIDAS
Cantante e bailarina MARIA ALVAREZ
Bailarinos internacionaes TRIO WAGNER
Actores genericos: A. BELTRAN e JUAN MENENDEZ

No palco ás 6 e 10 1|2 horas

Successo dos artistas:

Fred Dick and Landon
Comicos excentricos

Ferreira da Silva
Les Bel Argay
Miss RITA
«O Supplicio Chinez»
Estrella Sucena
Los Turizza Mexicano
Miss Brooklyn
Clara Sinclair
SUCCESSO

Troupe Los Pereira
Saltos mortaes — Acrobacia Moderna

LYDIA ROSSI
A RAINHA DO BELCANTO